



البنك المركزي الأردني

النشرة الإحصائية الشهرية

أيلول ١٩٩٢

المجلد الثامن والعشرون - العدد ٩

دائرة الأبحاث والدراسات

يسمح باعادة نشر الجداول التي تضمها النشرة كلا او جزءا بشرط الاشارة الى المصدر - النشرة
الاحصائية الشهرية للبنك المركزي الاردني - والعدد الذي ظهرت فيه .

الفهرس

رقم الصفحة

١	أهم المؤشرات الاقتصادية .	٤ - ٧
	النقود والبنوك	
٢	موجودات ومطلوبات البنك المركزي الاردني .	٨ - ١١
٣	الميزانية الموحدة للبنوك المرخصة .	١٢ - ١٥
٤	الميزانية الموحدة لمؤسسات الاقراض المتخصصة .	١٦
٥	الميزانية الموحدة للمؤسسات المالية الاخرى .	١٧
٦	الميزانية الموحدة للجهاز المالي .	١٨
٧	الارصدة من الذهب والعملات الاجنبية .	١٩
٨	التقيد المصدر حسب الفئات .	٢١
٩	عرض النقد .	٢٢
١٠	العوامل المؤثرة في عرض النقد .	٢٤
١١	الوضع النقدي للجهاز المصرفي .	٢٥
١٢	القاعدة النقدية .	٢٦
١٣	العوامل المؤثرة في القاعدة النقدية .	٢٧
١٤	توزيع التسهيلات الائتمانية للبنوك المرخصة حسب القطاعات .	٢٨
١٥	التسهيلات الائتمانية للبنوك المرخصة حسب النوع وتاريخ الاستحقاق .	٣٠ - ٣١
١٦	اجمالي التسهيلات الائتمانية حسب الجهة المقرضة .	٣٢
١٧	حركة قروض مؤسسات الاقراض المتخصصة .	٣٣
١٨	هيكل اسعار الفائدة على القروض .	٣٤
١٩	أهم النسب القانونية المفروضة على البنوك المرخصة .	٣٥
٢٠	ودائع البنوك المرخصة لدى البنك المركزي .	٣٦
٢١	اجمالي الودائع لدى البنوك المرخصة .	٣٨ - ٣٩
٢٢	ودائع لدى البنوك المرخصة بالعملات الاجنبية .	٤١
٢٣	هيكل اسعار الفائدة على الودائع .	٤٢
٢٤	استناد القرض والقروض المصرفية المجمعة .	٤٣
٢٥	تقاص البنوك .	٤٤
	المالية العامة	
٢٦	خلاصة الموازنة العامة للحكومة المركزية .	٤٦ - ٤٧
٢٧	الايادات المحلية للحكومة المركزية .	٤٨
٢٨	التنفقات العامة للحكومة المركزية .	٤٩
٢٩	التصنيف الاقتصادي لتنفقات الحكومة المركزية .	٥٠
٣٠	حركة الدين العام الداخلي .	٥٢ - ٥٣
٣١	الرصيد القائم للدين العام الداخلي .	٥٤ - ٥٥
٣٢	الدين العام الخارجي .	٥٦
	ميزان المدفوعات والتجارة الخارجية	
٣٣	حركة ميناء العقبة	٥٧
٣٤	البيتود الرئيسية لميزان المدفوعات .	٥٨ - ٥٩
٣٥	الحساب الجاري .	٦٠
٣٦	التركيب السلمي للتجارة الخارجية حسب الاغراض الاقتصادية .	٦٢ - ٦٣
٣٧	التوزيع الجغرافي للتجارة الخارجية .	٦٤ - ٦٥
٣٨	التركيب السلمي للصادرات الوطنية حسب التصنيف الدولي .	٦٦ - ٦٧
٣٩	التركيب السلمي للمستوردات حسب التصنيف الدولي .	٦٨ - ٦٩
٤٠	الصادرات الوطنية الى الدول العربية حسب التصنيف الدولي .	٧٠ - ٧١
٤١	المستوردات من الدول العربية حسب التصنيف الدولي .	٧٢ - ٧٣
٤٢	الارقام القياسية لسعر الوحدة ووحدة الكمية للصادرات - المستوردات .	٧٤ - ٧٥
٤٣	القادمون والمغادرون حسب الجنسيات .	٧٦ - ٧٧
٤٤	تصاريح العملة الصادرة حسب مناطق الدفع .	٧٨
٤٥	تصاريح العملة الصادرة للمدفوعات غير المنظورة .	٧٩

الفهرس

رقم الصفحة

٨٠	الانتاج القومي الاجمالي بالاسعار الجارية .	٤٦
٨١	الانتاج المحلي الاجمالي بالاسعار الثابتة .	٤٧
٨٢	مصادر واستخدامات الانتاج المحلي الاجمالي .	٤٨
٨٣	الانتاج الزراعي	٤٩
٨٥ — ٨٤	الانتاج الصناعي لاهم الصناعات .	٥٠
٨٧ — ٨٦	الرقم القياسي للانتاج الصناعي .	٥١
٨٩ — ٨٨	نشاط البناء .	٥٢

الاسعار

٩٣ — ٩٢	الرقم القياسي لتكاليف المعيشة .	٥٣
٩٥ — ٩٤	اسعار الجملة لاهم السلع في مدينة عمان .	٥٤
٩٧ — ٩٦	الرقم القياسي لاسعار الجملة في مدينة عمان .	٥٥
٩٩ — ٩٨	معدل اسعار صرف اهم العملات الاجنبية (لكل وحدة) .	٥٦
١٠١	الرقم القياسي لاسعار الاسهم	٥٧
١٠٣	اربحية الشركات المتداولة في سوق عمان المالي .	٥٨
١٠٥ — ١٠٤	الاسهم المتداولة في سوق عمان المالي .	٥٩

الرسوم البيانية

٢٠	الارصدة من الذهب والعملات الاجنبية .	١
٢٣	عرض النقد .	٢
٢٩	التسهيلات الائتمانية للبنوك المرخصة .	٣
٣٧	ودائع البنوك المرخصة لدى البنك المركزي .	٤
٤٠	اجمالي الودائع لدى البنوك المرخصة .	٥
٤٥	تقاص البنوك .	٦
٥١	الدين العام الداخلي .	٧
٦١	الميزان التجاري .	٨
٩٠	نشاط البناء .	٩
٩١	الرقم القياسي لتكاليف المعيشة .	١٠
١٠٠	معدل اسعار صرف اهم العملات الاجنبية .	١١
١٠٢	الرقم القياسي لاسعار الاسهم .	١٢

(١) أهم المؤشرات الاقتصادية

(1) Major Economic Indicators

مليون دينار

Million JD

1983	1982	1981	1980	1979	1978	1977	1976	التصنيف
								السكان والقوى العاملة
2,495	2,399	2,307	2,218	2,132	2,058	1,972	1,889	(١) عدد السكان (بالذلف)
467.7	451.2	435.4	420.0	405.3	392.2	379.5	367.2	(٢) القوى العاملة (بالذلف)
18.7	18.8	18.9	18.9	19.0	19.1	19.2	19.4	(٣) القوى العاملة (نسبة مئوية من السكان)
								النقد والبنوك (نهاية الفترة)
233	205	174	142	121	105	92	88	(٤) عدد البنوك و الفروع العاملة
10.7	11.7	13.3	15.6	17.6	19.6	21.4	21.5	(٥) نسبة عدد السكان لإجمالي البنوك والفروع العاملة (بالذلف)
528.6	480.5	420.9	358.6	281.9	224.6	192.4	164.9	(٦) النقد المصدر
516.0	470.0	412.3	351.6	275.4	219.5	188.0	161.4	(٧) النقد المتداول
869.4	787.5	701.7	594.8	472.7	375.4	331.0	276.9	(٨) عرض النقد (ع١)
1,615.2	1,403.3	1,179.9	984.8	773.1	606.7	467.6	378.3	(٩) عرض النقد (ع٢)
1,397.8	1,169.5	977.6	808.5	593.1	448.5	314.8	250.0	(١٠) ودائع البنوك المرخصة
387.8	354.5	316.5	288.1	213.1	172.6	165.8	140.1	أ - تحت الطلب
215.9	188.4	161.1	129.1	109.1	85.1	61.8	49.1	ب - توفير
794.1	626.6	500.0	391.3	270.9	190.8	87.2	60.8	ج - لأجل
1,030.9	887.2	721.3	563.9	465.1	332.8	244.1	207.1	(١١) التسهيلات الائتمانية المقدمة من البنوك المرخصة
408.5	372.9	433.6	418.1	370.8	286.3	229.2	185.7	(١٢) الودائع الأجنبية لدى البنك المركزي
304.4	255.4	233.3	205.2	80.1	74.6	36.7	19.2	(١٣) الودائع الأجنبية لدى البنوك المرخصة
6.25	6.50	6.50	6.00	5.50	5.50	5.50	5.50	(١٤) سعر إعادة الخصم (نهاية الفترة) %
								المالية العامة
400.6	362.2	309.2	226.1	187.9	158.5	142.2	107.6	(١٥) الإيرادات المحلية للحكومة المركزية
273.8	264.9	282.0	280.9	247.9	172.4	180.7	86.1	(١٦) الإيرادات الخارجية للحكومة المركزية
453.7	443.0	391.5	336.1	321.3	212.9	195.6	185.9	(١٧) النفقات المتكررة للحكومة المركزية
251.6	250.6	255.6	227.1	194.3	148.6	142.3	76.6	(١٨) النفقات الرأسمالية للحكومة المركزية
-	-	-	-	-	-	-	-	(١٩) رصيد الفروض الخارجية غير الممدد
314.1	276.2	231.7	197.8	150.4	146.2	109.8	89.3	(٢٠) رصيد الفروض الداخلية غير الممدد
111.2	105.2	92.2	81.0	67.0	60.0	43.0	34.0	أ - السدادات الحكومية والمؤسسات العامة
96.5	86.5	74.5	66.0	58.0	49.0	38.0	35.0	ب - أدوات الخزينة
106.4	84.5	65.0	50.8	25.4	37.2	28.8	20.3	ج - السلف

(١) أهم المؤشرات الاقتصادية (تابع)

(1) Major Economic Indicators (Con.)

مليون دينار

Million JD

CODE	1991	1990	1989	1988	1987	1986	1985	1984
POPULATION AND LABOR FORCE								
1) POPULATION (IN THOUSANDS)	3,888	3,453	3,111	3,001	2,897	2,796	2,694	2,595
2) LABOR FORCE (IN THOUSANDS)	680.0	630.1	583.5	572.2	555.7	535.4	502.4	484.7
3) LABOR FORCE IN % OF POPULATION	17.5	18.2	18.8	19.1	19.2	19.1	18.6	18.7
MONEY AND BANKING [END OF PERIOD]								
4) NUMBER OF BANKS AND BRANCHES	330	307	319	296	288	275	272	252
5) THOUSANDS OF POPULATION PER TOTAL OF BANKS AND BRANCHES	11.8	11.2	9.8	10.1	10.1	10.2	9.9	10.3
6) CURRENCY ISSUED	1017.6	1022.2	887.5	825.9	669.2	596.5	545.0	542.6
7) CURRENCY IN CIRCULATION	992.4	1006.2	871.1	811.2	655.8	583.9	531.8	530.4
8) MONEY SUPPLY (M1)	1,600.4	1,432.8	1,326.5	1,181.3	979.8	897.1	848.2	878.4
9) MONEY SUPPLY (M2)	3,717.4	3,122.6	2,971.1	2,646.7	2,372.2	2,072.4	1,874.8	1,757.7
10) DEPOSITS WITH LICENCED BANKS	4,022.0	2,642.6	2,625.4	2,346.1	2,142.4	1,946.2	1,747.2	1,603.1
A- DEMAND	846.6	538.7	509.2	434.9	379.9	370.6	374.6	409.6
B- SAVINGS	509.7	323.3	346.0	309.9	283.4	255.7	238.7	235.2
C- TIME DEPOSITS	2665.7	1,780.6	1,770.2	1,601.3	1,479.1	1,319.9	1,133.9	958.3
11) OUTSTANDING LICENCED BANKS CREDIT	1,968.0	1,863.8	1,730.5	1,634.0	1,513.0	1,395.4	1,274.4	1,184.8
12) FOREIGN ASSETS OF CENTRAL BANK	949.1	370.8	330.1	218.5	391.1	401.4	379.0	387.5
13) FOREIGN ASSETS OF LICENCED BANKS	1986.6	1006.2	832.4	672.0	452.0	403.3	384.9	330.5
14) REDISCOUNT RATE (END OF PERIOD)%	8.50	8.50	8.50	7.00	5.75	5.75	6.25	6.25
PUBLIC FINANCE								
15) CENTRAL GOVT. DOMESTIC REVENUES	796.1	744.1	565.4	544.3	531.5	514.4	440.8	415.0
16) EXTERNAL REVENUES OF CENTRAL GOVT.	525.5	362.2	445.9	253.0	190.8	303.5	350.2	228.3
17) CENTRAL GOVT. RECURRING EXPENDITURES	909.8	841.4	749.7	669.6	602.7	570.5	542.5	488.1
18) CENTRAL GOVT. CAPITAL EXPENDITURES	341.3	278.7	352.6	384.4	363.2	410.8	263.2	232.7
19) EXTERNAL DEBT OUTSTANDING	5516.8	6052.5	5,409.4	3,836.9	-	-	-	-
20) INTERNAL DEBT OUTSTANDING	1,061.7	1,037.4	995.0	921.8	624.4	414.9	370.4	342.7
A- GOVT. AND PUBLIC ENTITIES BONDS	244.8	247.8	234.9	220.7	210.7	163.1	132.2	118.2
B- TREASURY BILLS	242.0	217.0	224.0	238.0	152.0	118.0	109.0	103.0
C- ADVANCES	574.9	572.6	536.1	463.1	261.7	133.8	129.2	121.5

(١) أهم المؤشرات الاقتصادية (تابع)

(1) Major Economic Indicators (Con.)

مليون دينار.

Million JD

1983	1982	1981	1980	1979	1978	1977	1976	التصنيف
								التجارة الخارجية وميزان المدفوعات
1103.3	1142.5	1047.5	716.0	589.5	458.8	454.4	339.5	(٢١) المستوردات
160.1	185.6	169.0	120.1	82.6	64.1	60.3	49.6	(٢٢) الصادرات الوطنية
50.5	78.9	73.6	51.3	38.4	26.8	21.8	19.1	(٢٣) المعاد تصديره
97.8	107.0	105.3	86.5	69.7	65.1	67.0	65.6	(٢٤) الرقم القياسي لسعر وحدة المستوردات (١٠٠ = ١٩٨٥)
94.6	103.6	94.7	82.6	69.5	69.0	71.7	71.7	(٢٥) الرقم القياسي لسعر وحدة الصادرات (١٠٠ = ١٩٨٥)
104.2	103.3	94.1	79.3	80.8	68.8	60.3	51.6	(٢٦) الرقم القياسي لوحدة كمية المستوردات (١٠٠ = ١٩٨٥)
68.4	69.0	67.4	57.8	46.3	37.5	34.8	28.9	(٢٧) الرقم القياسي لوحدة كمية الصادرات (١٠٠ = ١٩٨٥)
892.7	878.0	804.9	544.6	468.5	367.9	372.3	270.8	(٢٨) الميزان التجاري (مدين)
455.1	385.0	359.3	256.2	150.9	175.1	202.8	160.2	(٢٩) ميزان الخدمات
402.9	381.9	340.9	236.7	180.4	159.4	154.8	129.6	(٣٠) حوالات العاملين : لاردنيين
-141.3	-118.3	-13.7	111.6	-2.1	-85.8	-2.5	17.3	(٣١) صافي الحساب الجاري
156.8	113.4	69.0	32.0	58.3	90.9	50.2	-14.7	(٣٢) صافي حساب رأس المال
-50.3	62.4	-15.3	-111.2	-63.4	-50.3	-72.1	-14.3	(٣٣) الوضع النقدي لميزان المدفوعات (- وفر)
								الانتاج
1,815.0	1,702.5	1,484.2	1,183.6	972.9	797.3	688.9	572.5	(٣٤) الناتج القومي الإجمالي بسعر السوق
1,765.8	1,638.1	1,426.7	1,151.2	946.6	774.2	667.8	551.3	(٣٥) الناتج المحلي الإجمالي بأسعار المنتجين
(N.A)	(N.A)	(N.A)	(N.A)	(N.A)	(N.A)	(N.A)	(N.A)	(٣٦) الناتج المحلي الإجمالي بالأسعار الثابتة (١٠٠ = ١٩٨٥)
150.9	143.8	139.2	119.5	100.0	84.7	69.0	66.5	(٣٧) الرقم القياسي للإنتاج الصناعي (١٠٠ = ١٩٧٩)
4,745.5	4,390.5	4,243.7	3,911.3	2,828.1	2,320.2	1,769.4	1,701.8	(٣٨) انتاج الفوسفات (الف طن)
282.8	15.0	0.0	0.0	0.0	0.0	0.0	0.0	(٣٩) انتاج البوتاس (الف طن)
301.6	116.4	0.0	0.0	0.0	0.0	0.0	0.0	(٤٠) انتاج الاسبدة (الف طن)
1,269.0	788.4	964.7	912.7	623.2	553.0	537.6	582.4	(٤١) انتاج الاسمنت (الف طن)
97.1	87.3	79.1	91.9	60.1	83.1	58.0	55.3	(٤٢) الرقم القياسي للإنتاج الزراعي (١٠٠ = ١٩٨٥)
3,010.4	3,122.5	2,472.7	1,949.4	1,734.1	1,206.5	1,138.5	1,069.4	(٤٣) نشاط البناء (الف متر مربع)
								الأسعار
93.5	89.0	82.8	76.9	69.2	60.7	56.7	49.5	(٤٤) الرقم القياسي لتكاليف المعيشة (١٠٠ = ١٩٨٦)
134.5	129.3	125.3	114.9	100.0	93.9	89.1	89.4	(٤٥) الرقم القياسي لأسعار الجملة (١٠٠ = ١٩٧٩)
132.3	163.6	145.2	117.5	92.8	78.7	-	-	(٤٦) الرقم القياسي لأسعار المستهلك (١٠٠ = ١٩٨٥)
2.75	2.84	3.03	3.36	3.33	3.27	3.04	3.01	(٤٧) معدل سعر صرف الدولار / دينار
2.58	2.58	2.58	2.58	2.58	2.58	2.58	2.58	(٤٨) معدل سعر صرف وحدة حقوق السحب الخاصة / الدينار
								الكهرباء والمياه والمحروقات
1,623	1,274	1,028	877	723	596	513	435	(٤٩) الكميات المستهلكة من الكهرباء (جيغا واط ساعة)
(N.A)	(N.A)	(N.A)	(N.A)	(N.A)	(N.A)	(N.A)	(N.A)	(٥٠) الكميات المستهلكة من المياه لمختلف الأغراض (مليون م ^٣)
2,542	2,481	2,129	1,779	1,566	1,393	1,177	1,045	(٥١) الكميات المستهلكة محلياً من المحروقات (الف طن متري)

(١) أهم المؤشرات الاقتصادية (تابع)

(1) Major Economic Indicators (Con.)

مليون دينار

Million JD

CODE	1991	1990	1989	1988	1987	1986	1985	1984
FOREIGN TRADE AND BALANCE OF PAYMENTS								
21) IMPORTS	1,710.5	1,725.8	1,230.0	1,022.5	915.5	850.2	1074.5	1071.3
22) DOMESTIC EXPORTS	598.6	612.2	534.1	324.8	248.8	225.6	255.3	261.1
23) RE-EXPORTS	172.1	93.8	103.5	56.7	66.9	30.4	55.5	29.6
24) INDEX OF UNIT PRICE OF IMPORTS (1985 = 100)	161.9	161.5	120.0	82.7	78.2	75.3	100.0	102.7
25) INDEX OF UNIT PRICE OF EXPORTS (1985 = 100)	192.5	173.0	145.3	93.1	79.9	86.1	100.0	103.1
26) INDEX OF UNIT VOLUME OF IMPORTS (1985 = 100)	98.3	99.5	95.4	115.1	109.0	105.1	100.0	97.7
27) INDEX OF UNIT VOLUME OF EXPORTS (1985 = 100)	121.8	138.6	144.0	136.6	121.9	102.6	100.0	96.0
28) TRADE BALANCE (DEBIT)	939.8	1019.8	592.4	641.0	599.8	594.2	763.7	780.6
29) SERVICES BALANCE	877.5	525.5	428.4	300.7	279.2	337.9	346.7	395.6
30) JORDAINIAN WORKERS' REMITTANCES	795.7	406.3	358.3	335.7	317.7	414.5	402.9	475.0
31) CURRENT ACCOUNT BALANCE	280.0	-73.7	214.2	-105.5	-118.4	-16.0	-99.9	-104.1
32) CAPITAL ACCOUNT BALANCE	184.2	279.4	113.3	32.8	75.9	51.0	137.6	64.4
33) MONETARY POSITION OF BALANCE OF PAYMENTS (- SURPLUS)	-753.2	-255.1	-322.7	120.3	36.6	-18.3	-18.5	69.3
PRODUCTION								
34) G.N.P. AT MARKET PRICE	2,586.3	2,347.4	2,280.2	2,146.4	2,086.1	2,062.9	1,935.8	1,905.0
35) G.D.P. AT PRODUCERS' PRICES	2,805.5	2,618.4	2,403.2	2,235.0	2,136.2	2,080.3	1,940.6	1,891.4
36) G.D.P. AT CONSTANT PRICES (1985 = 100)	1,931.2	1,921.8	1,924.1	2,152.0	2,174.3	2,116.6	1,940.6	(N.A)
37) INDUSTRIAL PRODUCTION INDEX (1979 = 100)	199.9	205.8	197.9	188.5	205.2	187.8	185.2	181.2
38) PHOSPHATE (1000 TON)	4,460.8	5,748.1	6,635.6	5,628.2	6,845.4	6,249.2	6,067.1	6,213.1
39) POTASH (1000 TON)	1,451.1	1,415.1	1,350.7	1,298.9	1,203.2	1,102.0	908.2	486.0
40) FERTILISERS (1000 TON)	602.1	595.8	602.7	615.8	604.0	551.1	510.5	541.0
41) CEMENT (1000 TON)	2,751.5	2,786.5	1,930.0	1,777.6	2,371.6	1,794.7	2,022.9	2,026.3
42) AGRICULTURAL PRODUCTION INDEX (1985 = 100)	156.9	151.7	107.5	140.6	119.3	107.9	100.0	95.4
43) CONSTRUCTION ACTIVITY AREA (1000 M2)	4371.9	2658.5	2,424.3	2,054.2	2,067.0	2,266.6	2,210.4	2,945.1
PRICES								
44) COST OF LIVING INDEX (1986 = 100)	168.1	155.4	133.8	106.4	99.8	100.0	100.0	97.1
45) WHOLESALE PRICE INDEX (1979 = 100)	246.0	233.8	204.4	152.8	139.8	138.4	138.8	136.7
46) SHARE - PRICE INDEX (1985 = 100)	145.4	155.6	133.7	109.4	100.4	94.8	100.0	105.3
47) EXCHANGE RATE U.S. DOLLAR /JD	1.47	1.51	1.74	2.66	2.95	2.86	2.53	2.60
48) EXCHANGE RATE SDRs / JD	1.04	1.06	1.17	1.56	2.58	2.58	2.58	2.58
ELECTRICITY, WATER AND FUELS								
49) QUANTITIES OF CONSUMED ELECT- RICITY (G.W.H)	3,141	3,089	2,910	2,761	2,655	2,323	2,151	1,944
50) QUANTITIES OF CONSUMED WATER FOR ALL PURPOSES (MILL.M3)	178.6	178.6	170.2	164.8	150.5	134.6	93.0	(N.A)
51) QUANTITIES OF DOMESTIC CONSUMPTION OF FUELS (000 OF METRIC TON)	2,995	3,321	3,040	3,054	3,223	3,068	2,861	2,714

(٢) موجودات ومطلوبات البنك المركزي الاردني

(2) Assets and Liabilities of the Central Bank of Jordan

(2) Assets and Liabilities of the Central Bank of Jordan							الموجودات	
Thousand JD			Assets					
الموجودات بالدينار الاردني			FOREIGN ASSETS		الموجودات الاجنبية			
الفروص والتمويل	المساهمة في المؤسسات المالية المحلية	ودائع لدى البنوك المحلية	المجموع	موجودات بالعملات الاجنبية (١)	سندات وادوات الخزينة	حقوق السحب الخاصة	الذهب	
CENTRAL GOVT.	CONTRIBUTIONS TO LOCAL FINANCIAL INSTITUTIONS	DEPOSITS WITH COMM. BANKS	TOTAL	ASSETS IN FOREIGN CURRENCIES (١)	TREASURY BILLS AND SECURITIES	SDRs	GOLD	نهاية الفترة
65,000	2,275	2,207	448,926	318,176	51,050	5,998	73,702	١٩٨١
84,500	2,275	1,807	390,257	267,101	41,519	6,390	75,247	١٩٨٢
106,422	2,275	1,407	430,146	306,111	40,387	6,733	76,915	١٩٨٣
121,519	1,750	1,007	412,061	291,792	44,422	6,123	69,724	١٩٨٤
129,244	1,750	607	408,086	285,075	44,696	8,527	69,788	١٩٨٥
133,754	1,750	207	433,314	344,737	10,972	7,589	70,016	١٩٨٦
261,719	1,750	0	421,404	342,892	9,395	3,297	65,820	١٩٨٧
463,124	1,750	0	248,793	182,824	0	16	65,953	١٩٨٨
536,144	1,750	0	360,585	290,966	0	3,230	66,389	١٩٨٩
572,794	1,750	0	401,280	334,139	0	272	66,869	١٩٩٠
574,894	1,750	4,000	979,546	889,304	19,879	292	70,071	١٩٩١
582,794	1,750	0	314,251	247,330	0	252	66,669	١٩٩٠ أيلول
589,794	1,750	0	271,863	204,864	0	252	66,747	تشرين أول
589,794	1,750	0	243,639	175,805	0	1,038	66,796	تشرين ثاني
572,794	1,750	0	401,280	334,139	0	272	66,869	كانون أول
572,794	1,750	0	406,826	339,625	0	285	66,916	كانون ثاني ١٩٩١
572,794	1,750	0	485,798	417,758	0	1,080	66,960	شباط
572,794	1,750	0	439,287	372,012	0	315	66,960	آذار
574,894	1,750	0	599,319	532,044	0	315	66,960	نيسان
574,894	1,750	0	575,134	491,412	14,095	764	68,863	ايار
584,394	1,750	0	730,569	639,086	22,497	123	68,863	حزيران
584,394	1,750	0	794,297	704,191	21,120	123	68,863	تموز
588,394	1,750	4,000	948,257	845,348	33,192	854	68,863	آب
588,394	1,750	4,000	1,003,752	911,182	22,682	1,025	68,863	ايلول
588,394	1,750	4,000	1,064,655	962,222	33,098	472	68,863	تشرين أول
588,394	1,750	4,000	1,068,080	965,785	33,140	292	68,863	تشرين ثاني
574,894	1,750	4,000	979,546	889,304	19,879	292	70,071	كانون أول
574,894	1,750	4,000	984,580	892,464	21,753	292	70,071	كانون ثاني ١٩٩٢
574,894	1,750	4,000	1,024,052	922,822	30,074	1,085	70,071	شباط
574,894	1,750	4,000	1,069,731	969,396	29,145	1,119	70,071	آذار
184,894	1,750	4,000	1,072,803	968,442	32,396	1,894	70,071	نيسان
184,894	1,750	4,000	1,074,142	970,053	33,262	756	70,071	ايار
184,894	1,750	4,000	1,051,610	940,633	40,673	233	70,071	حزيران
184,894	1,750	4,000	1,111,023	975,854	64,962	136	70,071	تموز
184,894	1,750	4,000	1,115,259	967,471	76,976	741	70,071	آب
175,669	1,750	4,000	1,112,367	940,237	101,425	634	70,071	ايلول

- ملاحظة : (١) لا تشمل على ودائع بالعملة الاجنبية للبنوك المرخصة والمؤسسات المالية وودائع غير المقيمين وودائع اخرى . (٢) اعيد تصنيف هذا البند ليشتمل على كل من البنوك التجارية - 8 - وبنوك الاستثمار وبنك الاسكان . (٣) يشمل البند المحرر لامر البنك المركزي بتايل المصلحة الاستثنائية اعتبارا من نيسان ١٩٩٢ .

(٢) موجودات ومطلوبات البنك المركزي الاردني (تابع)

(2) Assets and Liabilities of the Central Bank of Jordan (Con.)

الف دينار

Thousand JD

الموجودات

Assets

END OF PERIOD	TOTAL ASSETS	ASSETS IN JD					LOANS AND ADVANCES			
		المجموع	موجودات أخرى	أذونات خزينة	سندات وأوراق الحكومة والمؤسسات العامة (٣)	التقطاع الخاص	مؤسسات الإقراض المتخصصة	البنوك المرخصة (٢)	مؤسسات مالية أخرى	
		TOTAL	OTHER ASSETS	TREASURY BILLS	GOVT. AND PUBLIC ENTITIES BONDS & NOTES (3)	PRIVATE SECTOR	SPECIALIZED CREDIT INSTNS.	LICENCED BANKS (2)	OTHER FINANCIAL INSTNS.	
1981	631,199	182,273	11,021	40,974	22,676	3,998	19,191	14,931	0	
1982	690,189	299,932	51,862	49,339	38,091	2,806	30,962	36,257	2,033	
1983	759,391	329,245	27,775	32,439	40,171	3,162	43,493	62,602	9,499	
1984	750,637	338,576	53,509	0	28,830	3,336	28,190	82,538	17,897	
1985	763,950	355,864	57,324	0	16,946	3,712	30,400	96,960	18,921	
1986	819,953	386,639	51,673	5,056	24,697	4,691	32,572	109,147	23,092	
1987	930,542	509,138	40,762	2,472	23,993	4,748	34,140	110,073	29,481	
1988	1,072,931	824,138	36,195	85,804	50,798	5,847	37,315	114,436	28,869	
1989	1,357,513	996,928	71,551	51,276	46,962	3,339	33,727	218,951	33,228	
1990	1,631,534	1,230,254	69,618	18,469	47,570	3,352	31,653	481,548	3,500	
1991	2,019,111	1,039,565	37,989	0	775	3,690	23,867	390,478	2,122	
SEP. 1990	1,532,503	1,218,252	66,183	22,665	34,537	3,190	32,641	470,133	4,359	
OCT.	1,491,819	1,219,956	66,375	665	50,134	3,236	32,002	471,552	4,448	
NOV.	1,475,526	1,231,887	69,139	2,098	53,715	3,299	31,594	476,831	3,667	
DEC.	1,631,534	1,230,254	69,618	18,469	47,570	3,352	31,653	481,548	3,500	
JAN. 1991	1,692,276	1,285,450	61,719	64,912	41,906	3,382	31,539	501,113	6,335	
FEB.	1,758,855	1,273,057	66,311	53,392	46,499	3,362	31,103	491,872	5,974	
MAR.	1,640,947	1,201,660	62,334	12,180	33,359	3,373	30,516	479,372	5,982	
APR.	1,773,037	1,173,718	65,865	0	14,624	3,387	29,845	477,304	6,049	
MAY	1,739,201	1,164,067	61,419	0	7,457	3,407	30,245	479,104	5,791	
JUNE	1,931,138	1,200,569	61,497	28,599	7,394	3,426	29,726	479,146	4,637	
JULY	1,956,293	1,161,996	32,648	23,243	7,416	3,439	27,713	477,532	3,861	
AUG.	2,109,862	1,161,605	30,081	20,666	9,972	3,476	27,651	471,886	3,729	
SEP.	2,161,441	1,157,689	38,085	17,709	13,053	3,504	27,602	459,980	3,612	
OCT.	2,171,465	1,106,810	32,399	0	13,484	3,671	27,016	433,229	2,867	
NOV.	2,138,143	1,070,063	37,859	0	3,631	3,684	25,277	402,831	2,637	
DEC.	2,019,111	1,039,565	37,989	0	775	3,690	23,867	390,478	2,122	
JAN. 1992	2,013,902	1,029,322	33,323	0	713	3,681	23,642	385,789	1,530	
FEB.	2,072,933	1,048,881	37,808	19,953	705	3,662	21,292	383,654	1,163	
MAR.	2,087,380	1,017,649	33,251	0	1,027	3,652	18,560	379,354	1,161	
APR.	2,088,638	1,015,835	33,144	0	390,597	3,679	19,298	377,311	1,162	
MAY	2,083,485	1,009,343	32,923	0	390,606	3,733	18,267	372,020	1,150	
JUNE	2,064,958	1,013,348	32,053	991	390,606	3,801	18,362	375,741	1,150	
JULY	2,122,711	1,011,688	28,589	991	390,584	3,953	18,469	377,308	1,150	
AUG.	2,118,525	1,003,266	23,920	0	390,600	4,027	18,271	374,654	1,150	
SEP.	2,123,825	1,011,458	37,307	0	390,591	4,072	21,332	375,588	1,149	

NOTE :

(1) : EXCLUDING FOREIGN CURRENCY DEPOSITS PERTAINING TO LICENCED BANKS, FINANCIAL INSTITUTIONS, NON-RESIDENTS AND OTHER DEPOSITS .

(2) : RECLASSIFIED TO INCLUDE COMMERCIAL BANKS, INVESTMENT BANKS AND HOUSING BANK .

(3) : INCLUDES THE VALUE OF THE NOTE SIGNED IN FAVOUR OF THE CBJ AGAINST CBJ'S EXTRAORDINARY ADVANCES SINCE APRIL 1992 .

(٢) موجودات ومطلوبات البنك المركزي الاردني (تابع)

(2) Assets and Liabilities of the Central Bank of Jordan (Con.)

الف دينار
Thousand JD

المطلوبات
Liabilities

الحسابات الجارية والودائع									نهاية الفترة
القطاع الخاص (مقيم)	المؤسسات المالية *	البنوك المرخصة *	هيئات ومؤسسات دولية INTER-NATIONAL INSTS.	مؤسسات الائراض المتخصصة SPECIALIZED CREDIT INSTS.	المؤسسات العامة PUBLIC ENTITIES	حسابات جارية	حسابات أخرى	الحكومة	
CURRENT ACCOUNTS	FINANCIAL INSTS. *	LICENCED BANKS *				CURRENT ACCOUNTS	OTHER ACCOUNTS	GOVERNMENT	CURRENCY ISSUED
4	2	107,051	1,232	1,173	1,451	8,042	39,334	420,872	١٩٨١
1	12	105,418	866	1,591	1,371	10,828	23,571	480,528	١٩٨٢
1	502	122,361	622	873	536	13,819	40,262	528,613	١٩٨٣
250	843	125,808	1,155	1,211	1,827	9,790	17,488	542,554	١٩٨٤
0	967	151,855	708	831	3,445	7,153	6,701	545,042	١٩٨٥
23	2,526	150,911	617	284	1,520	2,212	10,368	596,488	١٩٨٦
245	4,149	128,237	608	608	754	753	1,723	669,163	١٩٨٧
13,919	2,181	131,296	537	820	362	1,762	15,536	825,905	١٩٨٨
23,915	1,257	242,628	772	1,000	5,115	6,848	27,343	887,456	١٩٨٩
5,224	1,395	252,177	818	1,306	261	6,939	17,574	1,022,207	١٩٩٠
12,405	1,258	632,871	811	3,873	15,022	10,698	210,702	1,017,565	١٩٩١
17,058	429	247,179	771	1,006	1,900	4,784	26,224	1,086,050	١٩٩٠ ايلول
13,663	900	243,493	768	1,609	1,902	3,706	24,804	1,050,615	تشرين اول
14,922	197	240,057	768	1,419	268	5,338	17,334	1,033,944	تشرين ثاني
5,224	1,395	252,177	818	1,306	261	6,939	17,574	1,022,207	كانون اول
6,200	1,591	209,245	817	848	4,406	9,653	91,092	1,138,154	كانون ثاني ١٩٩١
6,243	1,384	198,853	815	1,058	4,326	14,483	235,136	1,141,685	تمياط
6,745	1,331	233,401	815	715	5,462	10,671	190,041	1,054,884	اذار
7,189	1,495	249,698	817	339	6,323	10,040	292,580	1,027,710	نيسان
7,666	1,649	307,169	817	1,124	6,334	9,122	201,864	1,004,166	ايار
9,399	1,761	378,360	821	234	7,287	14,951	381,556	1,013,150	حزيران
15,378	507	415,380	808	811	5,900	10,748	306,204	1,015,353	تموز
11,465	406	513,750	810	756	2,667	8,857	347,426	1,036,609	آب
18,928	1,053	573,008	811	234	2,594	13,693	338,885	1,027,604	ايلول
16,171	712	610,043	810	17,869	3,094	14,830	292,094	1,021,938	تشرين اول
15,145	450	609,029	809	404	5,061	14,225	350,923	1,017,852	تشرين ثاني
12,405	1,258	632,871	811	3,873	15,022	10,698	210,702	1,017,565	كانون اول
15,616	1,451	590,679	811	470	15,070	18,395	244,224	1,023,045	كانون ثاني ١٩٩٢
18,456	393	611,211	810	2,191	15,198	23,441	270,343	1,036,129	تمياط
17,820	494	518,963	942	2,660	20,068	16,045	305,753	1,079,222	اذار
15,834	1,130	548,901	942	2,365	23,831	27,654	283,728	1,065,391	نيسان
22,716	699	535,091	942	6,429	22,217	15,225	300,474	1,062,685	ايار
20,060	800	544,982	939	7,489	12,896	11,778	299,439	1,064,694	حزيران
23,925	884	577,958	1,039	12,059	6,951	11,069	321,512	1,073,652	تموز
22,280	836	608,557	1,042	12,973	22,971	11,666	265,345	1,067,627	آب
16,643	1,298	648,801	1,041	12,363	23,488	9,800	244,962	1,060,585	ايلول

* : تقتصر على الودائع بالدينار الاردني فقط .

(٢) موجودات ومطلوبات البنك المركزي الاردني (تابع)

(2) Assets and Liabilities of the Central Bank of Jordan (Con.)

الف دينار

Thousand JD

المطلوبات
Liabilities

END OF PERIOD	مجموع المطلوبات TOTAL LIABILITIES	مطلوبات اخرى OTHER LIABILITIES	المخصصات ALLOWANCES	الاحتياطي العام GENERAL RESERVE	رأس المال CAPITAL	DEPOSITS & CURRENT ACCOUNTS		
						المجموع TOTAL	اخرى OTHER	PRIVATE SECTOR (RESIDENT) حسابات اخرى OTHER ACCOUNTS
1981	631,199	10,341	34,978	4,000	2,000	159,008	719	0
1982	690,189	25,841	28,478	4,000	6,000	145,342	1,684	0
1983	759,391	16,109	23,478	6,000	6,000	179,191	215	0
1984	750,637	8,520	22,978	12,000	6,000	158,585	213	0
1985	763,950	8,474	20,626	12,000	6,000	171,808	148	0
1986	819,953	10,407	25,552	12,000	6,000	169,506	1,045	0
1987	930,542	8,668	30,740	12,000	6,000	203,971	66,894	0
1988	1,072,931	11,197	45,737	12,000	6,000	172,092	0	5,679
1989	1,357,513	11,053	103,950	12,000	6,000	337,054	27,204	972
1990	1,631,534	191,895	97,750	12,000	6,000	301,682	8	15,980
1991	2,019,111	26,734	45,552	12,000	6,000	911,260	2,206	21,414
SEP. 1990	1,532,503	52,642	59,250	12,000	6,000	316,561	5,344	11,866
OCT.	1,491,819	67,050	59,250	12,000	6,000	296,904	5,644	415
NOV.	1,475,526	69,596	59,250	12,000	6,000	294,736	91	14,342
DEC.	1,631,534	191,895	97,750	12,000	6,000	301,682	8	15,980
JAN. 1991	1,692,276	97,413	97,750	12,000	6,000	340,959	1,880	15,227
FEB.	1,758,855	29,036	97,750	12,000	6,000	472,384	1,583	8,503
MAR.	1,640,947	11,816	90,980	12,000	6,000	465,267	9,587	6,499
APR.	1,773,037	50,229	90,980	12,000	6,000	586,118	10,173	7,464
MAY	1,739,201	86,239	90,980	12,000	6,000	539,816	2,418	1,653
JUNE	1,931,138	9,809	90,980	12,000	6,000	799,199	1,831	2,999
JULY	1,956,293	97,200	60,592	12,000	6,000	765,148	1,667	7,745
AUG.	2,109,862	101,683	60,592	12,000	6,000	892,978	1,051	5,790
SEP.	2,161,441	115,142	40,592	12,000	6,000	960,103	2,255	8,642
OCT.	2,171,465	123,942	40,592	12,000	6,000	966,993	2,683	8,687
NOV.	2,138,143	48,769	40,592	12,000	6,000	1,012,930	4,646	12,238
DEC.	2,019,111	26,734	45,552	12,000	6,000	911,260	2,206	21,414
JAN. 1992	2,013,902	21,644	44,288	12,000	6,000	906,925	530	19,679
FEB.	2,072,933	11,490	44,288	12,000	6,000	963,026	3,984	16,999
MAR.	2,087,380	31,246	44,288	12,000	6,000	914,624	4,480	27,399
APR.	2,088,638	34,018	44,288	12,000	6,000	926,941	2,460	20,096
MAY	2,083,485	33,678	44,288	12,000	6,000	924,834	1,741	19,300
JUNE	2,064,958	20,468	44,288	12,000	6,000	917,508	1,838	17,287
JULY	2,122,711	22,723	44,288	12,000	6,000	964,048	1,157	7,494
AUG.	2,118,525	26,868	44,288	12,000	6,000	961,742	1,673	14,399
SEP.	2,123,825	29,749	44,288	12,000	6,000	971,203	0	12,807

* : CONFINED TO JD DEPOSITS ONLY

★ (٣) الميزانية الموحدة للبنوك المرخصة ★

(3) Consolidated Balance sheet of the Licenced Banks

الف دينار Thousand JD				الموجودات Assets							
السندات BONDS				الموجودات الاجنبية FOREIGN ASSETS				ارصدة البنوك المركزية بالدينار المركزي WITH CENTRAL BANK IN JD	البنك في الصندوق CASH	نهاية الفترة	
المجموع TOTAL	استاد القرض CORPO- RATE BONDS	مؤسسات عامة CORPORA- TIONS	حكومة GOVER- NMENT	ارصده لدى البنك المركزي BALANCES WITH CENTRAL BANK	استثمارات في الخارج INVESTMENTS ABROAD	ارصده لدى بنوك الخارج BALANCES WITH FOREIGN BANKS	النقد CASH	ارصدة بنوك محلية BALANCES WITH LOCAL BANKS	البنك في الصندوق CASH		
48,287	8,592	21,360	18,335	-	4,827	227,427	1,039	92,883	106,559	8,563	١٩٨١
67,399	29,224	19,893	18,282	-	8,804	245,869	725	51,695	107,947	10,548	١٩٨٢
83,791	45,873	18,250	19,668	-	18,983	283,551	1,853	93,002	121,455	12,565	١٩٨٣
105,662	47,462	28,507	29,693	-	16,278	311,187	3,063	91,394	124,197	12,031	١٩٨٤
117,887	49,872	26,761	41,254	-	14,324	367,904	2,665	144,219	148,617	13,249	١٩٨٥
148,302	51,777	34,971	61,554	-	16,145	385,375	1,798	167,150	167,932	12,622	١٩٨٦
201,478	45,951	31,052	124,475	-	17,841	430,910	3,293	184,368	167,583	13,384	١٩٨٧
188,324	26,335	37,929	124,060	99,349	21,952	544,193	6,465	228,263	134,717	14,746	١٩٨٨
198,166	30,062	27,866	140,238	199,908	18,151	605,928	8,363	258,605	240,153	16,329	١٩٨٩
191,074	27,295	25,989	137,790	349,973	17,969	628,462	9,839	227,201	200,614	16,048	١٩٩٠
189,092	26,582	34,573	127,937	688,913	23,724	1,254,233	19,725	166,354	604,066	25,187	١٩٩١
191,363	27,526	27,892	135,945	288,225	13,899	595,301	9,163	204,623	204,906	20,546	١٩٩٠ ايلول
193,925	29,784	24,780	139,361	279,396	14,067	614,557	9,399	213,212	201,126	18,463	تشرين اول
196,622	27,827	26,309	142,486	324,371	17,938	625,513	7,719	228,728	194,105	17,025	تشرين ثاني
191,074	27,295	25,989	137,790	349,973	17,969	628,462	9,839	227,201	200,614	16,048	كانون اول
174,790	25,760	26,589	122,441	349,215	17,813	614,546	10,293	187,482	161,096	20,100	١٩٩١ كانون ثاني
165,621	25,584	27,016	113,021	345,135	17,749	631,591	12,280	174,978	156,247	18,550	شباط
176,918	25,060	26,547	125,311	345,481	17,702	691,086	18,413	183,375	186,533	20,033	اذار
199,902	24,740	26,536	148,626	340,281	17,328	759,098	35,519	199,804	206,108	18,791	نيسان
202,437	27,612	24,764	150,061	368,511	17,237	782,283	24,378	204,941	260,076	17,787	ايار
200,575	27,340	23,848	149,387	395,374	17,274	789,908	26,729	180,877	331,272	21,592	حزيران
198,896	27,440	23,661	147,795	414,782	17,331	861,244	22,497	173,789	366,935	21,789	تموز
196,419	26,033	24,933	145,453	466,168	17,356	994,133	25,806	172,893	467,160	22,930	آب
188,146	25,822	24,913	137,411	539,839	18,008	1,097,693	25,619	164,582	543,522	24,737	ايلول
192,245	26,349	35,030	130,866	614,096	17,284	1,088,681	27,711	158,134	573,458	22,605	تشرين اول
192,313	26,464	34,591	131,258	622,277	17,243	1,158,426	19,862	161,054	581,540	23,213	تشرين ثاني
189,092	26,582	34,573	127,937	688,913	23,724	1,254,233	19,725	166,354	604,066	25,187	كانون اول
188,646	24,595	35,233	128,818	734,515	23,358	1,311,511	15,250	138,545	576,209	22,384	١٩٩٢ كانون ثاني
187,735	24,601	34,172	128,962	739,977	23,391	1,366,492	15,280	127,593	599,591	24,701	شباط
184,349	23,429	34,319	126,601	742,151	23,414	1,423,308	18,335	124,630	495,986	28,336	اذار
171,080	22,329	33,774	114,977	759,494	23,430	1,421,155	22,590	114,069	536,336	25,463	نيسان
167,021	22,210	34,351	110,460	753,178	23,228	1,442,314	17,731	119,702	494,433	27,126	ايار
161,565	21,893	34,054	105,618	752,246	23,171	1,443,192	19,112	120,363	541,168	28,909	حزيران
157,295	21,197	33,424	102,674	743,809	23,533	1,453,610	23,260	113,915	581,753	24,779	تموز
153,419	20,969	33,217	99,233	775,362	23,484	1,564,360	17,945	131,707	612,586	28,558	آب
156,635	20,598	32,826	103,211	846,326	23,502	1,541,160	18,864	117,757	632,246	26,356	ايلول

شمل البنوك التجارية وبنوك الاستثمار
وبنك الاسكان

★ (٣) الميزانية الموحدة للبنوك المرخصة (تابع) ★

(3) Consolidated Balance sheet of the Licenced Banks (Con.)

الف دينار

Thousand JD

							التسهيلات الائتمانية CREDIT FACILITIES				ادوات الخزينة
		مجموع الموجودات	موجودات اخرى	عقارات واثاث	استثمارات محلية	شيكات وبحويات يرسم القبض	المجموع	جاري مدين	كميات لذات واسناد مخصومة	القروض والسلف	
END OF PERIOD		TOTAL ASSETS	OTHER ASSETS	FIXED ASSETS	DOMESTIC INVESTMENTS	BILLS RECEIVABLE	TOTAL	OVER- DRAFT	BILLS DISCOUNTED	LOANS & ADVANCES	TREASURY BILLS
	1981	1,330,745	30,841	27,060	13,418	16,031	721,317	355,881	148,450	216,986	32,493
	1982	1,553,521	54,291	38,929	20,313	24,454	887,171	428,737	175,948	282,486	35,376
	1983	1,863,309	58,751	46,529	27,788	20,687	1,030,922	502,619	187,764	340,539	63,432
	1984	2,136,021	71,084	57,866	33,769	21,820	1,184,825	537,405	212,044	435,376	102,845
	1985	2,392,082	76,085	66,832	36,176	19,305	1,274,415	555,573	225,127	493,715	110,404
	1986	2,634,773	89,625	67,981	38,585	16,449	1,395,412	598,774	240,495	556,143	127,397
	1987	2,898,516	81,858	73,867	40,676	25,800	1,513,033	625,873	257,456	629,704	144,425
	1988	3,250,505	88,287	78,053	43,261	22,318	1,634,012	627,631	270,865	735,516	146,565
	1989	3,780,330	177,798	84,001	52,192	19,450	1,730,483	586,855	282,054	861,574	170,803
	1990	4,090,008	205,294	90,015	71,137	20,895	1,863,795	632,708	268,014	963,073	197,692
	1991	5,599,060	214,178	113,445	76,652	20,527	1,967,977	641,649	264,582	1,061,746	234,987
SEP.	1990	3,919,749	196,748	89,702	62,673	15,172	1,841,546	609,517	282,013	950,016	185,882
OCT.		3,964,939	197,891	90,220	63,060	12,178	1,847,432	620,887	272,578	953,967	210,013
NOV.		4,059,759	196,926	92,759	70,901	12,305	1,863,457	629,835	269,776	963,846	211,390
DEC.		4,090,008	205,294	90,015	71,137	20,895	1,863,795	632,708	268,014	963,073	197,692
JAN.	1991	3,920,783	190,117	91,113	77,072	9,399	1,866,646	639,446	260,333	966,867	151,101
FEB.		3,930,206	197,865	95,380	73,333	11,058	1,865,543	649,237	254,690	961,616	164,876
MAR.		4,085,055	200,369	91,619	77,701	13,861	1,857,144	638,275	250,653	968,216	204,820
APR.		4,258,046	213,262	91,794	77,201	14,900	1,864,207	647,094	247,167	969,946	219,851
MAY		4,380,352	213,190	92,144	78,819	14,960	1,889,739	647,734	253,229	988,776	213,850
JUNE		4,440,369	206,414	92,457	77,750	14,898	1,898,594	650,945	254,850	992,799	186,655
JULY		4,607,968	200,218	109,812	83,064	13,938	1,918,202	646,666	263,905	1,007,631	205,471
AUG.		4,882,427	207,960	109,567	78,227	19,788	1,901,255	624,866	263,779	1,012,610	202,765
SEP.		5,155,183	206,424	114,511	73,170	18,952	1,937,736	632,069	266,477	1,039,190	202,244
OCT.		5,304,089	223,105	114,535	76,628	17,253	1,945,299	628,606	264,801	1,051,892	233,055
NOV.		5,407,011	239,860	111,911	78,362	20,508	1,940,825	637,179	264,612	1,039,034	239,617
DEC.		5,599,060	214,178	113,445	76,652	20,527	1,967,977	641,649	264,582	1,061,746	234,987
JAN.	1992	5,712,402	230,859	113,340	77,886	22,697	2,023,216	678,222	269,711	1,075,283	233,986
FEB.		5,812,735	243,855	115,701	78,834	18,440	2,073,016	704,180	272,603	1,096,233	198,129
MAR.		5,859,535	245,304	115,924	82,592	20,200	2,127,010	726,408	287,413	1,113,189	227,996
APR.		5,921,179	236,585	115,017	85,264	26,046	2,151,917	722,341	289,492	1,140,084	232,733
MAY		5,916,323	271,340	114,712	83,706	21,506	2,149,273	747,026	298,237	1,104,010	231,053
JUNE		5,975,784	287,861	114,328	84,952	21,950	2,146,902	737,081	309,284	1,100,537	230,065
JULY		6,026,269	286,548	114,817	85,862	24,022	2,163,026	740,805	314,156	1,108,065	230,040
AUG.		6,202,314	272,472	115,896	85,869	20,194	2,173,949	731,268	317,729	1,124,952	226,513
SEP.		6,303,920	288,353	116,811	86,719	25,412	2,195,248	735,511	325,682	1,134,055	228,531

* : INCLUDE COMMERCIAL BANKS, INVESTMENT BANKS AND HOUSING BANK .

★ (٣) الميزانية الموحدة للبنوك المرخصة (تابع) ★

(3) Consolidated Balance sheet of the Licenced Banks (Con.)

الف دينار

Thousand JD

المطلوبات

Liabilities

ودائع الحكومة	المطلوبات الأجنبية				ودائع التوفير والادخار			ودائع تحت الطلب			نهاية الفترة
	المجموع	اقتراض من الخارج	ودائع بنوك من الخارج	ودائع غير المقيمين	المجموع	بلديات ومؤسسات عامة	القطاع الخاص (مقيم)	المجموع	بلديات ومؤسسات عامة	القطاع الخاص (مقيم)	
GOVERNMENT DEPOSITS	TOTAL	BORROWING FROM ABROAD	DEPOSITS OF BANKS FROM ABROAD	DEPOSITS OF NON-RESIDENTS	TOTAL	MUNICIPALITIES & PUBLIC CORPS.	PRIVATE SECTOR (RESIDENT)	TOTAL	MUNICIPALITIES & PUBLIC CORPS.	PRIVATE SECTOR (RESIDENT)	
77,189	177,416	0	33,861	143,555	476,773	42,385	434,388	280,131	8,123	272,008	١٩٨١
78,323	201,087	348	29,160	171,579	614,473	27,441	587,032	305,104	8,750	296,354	١٩٨٢
97,246	247,588	854	30,040	216,694	745,204	34,807	710,397	338,677	13,647	325,030	١٩٨٣
111,907	315,601	1,976	36,756	276,869	877,444	33,499	843,945	336,867	11,012	325,855	١٩٨٤
121,282	337,551	2,972	40,314	294,265	1023,174	41,409	981,765	308,447	15,807	292,640	١٩٨٥
156,215	348,098	3,336	39,267	305,495	1173,806	48,725	1125,081	310,736	10,821	299,915	١٩٨٦
127,313	381,644	9,002	71,846	300,796	1391,448	40,199	1351,249	322,814	10,109	312,705	١٩٨٧
110,602	552,264	26,777	102,968	422,519	1459,316	56,483	1402,833	353,709	9,271	344,438	١٩٨٨
161,103	504,928	15,509	89,048	400,371	1638,495	72,413	1566,082	425,381	12,157	413,224	١٩٨٩
168,841	459,842	0	72,919	386,923	1672,990	117,736	1555,254	413,825	12,726	401,099	١٩٩٠
212,399	1260,387	13,368	101,230	1145,789	2079,973	96,232	1983,741	583,792	10,630	573,162	١٩٩١
148,615	425,749	7,855	70,042	347,852	1615,013	96,669	1518,344	435,566	12,739	422,827	١٩٩٠ أيلول
148,988	414,129	7,499	55,691	350,939	1632,156	107,359	1524,797	433,378	13,838	419,540	تشرين أول
148,021	445,967	0	69,879	376,088	1660,256	109,295	1550,961	426,116	17,335	408,781	تشرين ثاني
168,841	459,842	0	72,919	386,923	1672,990	117,736	1555,254	413,825	12,726	401,099	كانون أول
159,720	453,893	0	63,665	390,228	1592,318	115,634	1476,684	378,288	11,298	366,990	كانون ثاني ١٩٩١
159,237	453,973	0	52,730	401,243	1619,086	108,769	1510,317	386,155	10,215	375,940	شباط
167,768	489,350	0	47,927	441,423	1672,578	107,236	1565,342	419,555	11,231	408,324	آذار
174,227	539,510	13,100	44,042	482,368	1708,141	109,527	1598,614	456,825	13,545	443,280	نيسان
175,687	557,693	13,100	38,235	506,358	1758,387	115,935	1642,452	489,418	14,858	474,560	ايار
172,392	623,822	13,100	36,752	573,970	1769,162	107,343	1661,819	508,839	12,653	496,186	حزيران
187,445	642,159	13,100	37,059	592,000	1803,689	100,532	1703,157	528,104	11,480	516,624	تموز
186,958	801,776	13,225	41,511	747,040	1852,780	96,903	1755,877	585,991	13,104	572,887	آب
193,962	968,271	13,667	44,973	909,631	1926,707	99,374	1827,333	599,205	11,406	587,799	ايلول
184,646	1045,025	13,546	32,038	999,441	1995,015	116,804	1878,211	593,385	8,218	585,167	تشرين أول
200,541	1113,879	13,167	40,589	1060,123	2010,269	103,687	1906,582	598,397	9,271	589,126	تشرين ثاني
212,399	1260,387	13,368	101,230	1145,789	2079,973	96,232	1983,741	583,792	10,630	573,162	كانون أول
204,702	1271,251	13,298	118,304	1139,649	2096,712	97,356	1999,356	649,413	13,807	635,606	كانون ثاني ١٩٩٢
219,466	1295,373	13,222	122,355	1159,796	2117,621	121,962	1995,659	679,934	18,978	660,956	شباط
204,964	1263,639	13,338	110,985	1139,316	2173,629	120,531	2053,098	678,231	17,993	660,238	آذار
233,953	1308,838	13,636	128,671	1166,531	2144,718	120,146	2024,572	702,488	22,653	679,835	نيسان
257,000	1312,771	13,502	114,450	1184,819	2132,650	109,742	2022,908	699,041	17,217	681,824	ايار
257,384	1325,316	13,586	115,568	1196,162	2150,773	110,690	2040,083	705,730	17,881	687,849	حزيران
277,096	1340,787	13,576	98,817	1228,394	2166,860	112,763	2054,097	705,183	20,399	684,784	تموز
276,866	1425,708	13,558	54,865	1357,285	2196,811	115,142	2081,669	739,557	22,384	717,173	آب
301,805	1458,515	13,710	82,974	1361,831	2232,497	118,627	2113,870	766,476	23,983	742,493	ايلول

٨ : تشمل البنوك التجارية وبنوك الاستثمار
وبنك الديسك - عمان .

★ (٣) الميزانية الموحدة للبنوك المرخصة (تابع) ★

(3) Consolidated Balance sheet of the Licenced Banks (Con.)

الف دينار

Thousand JD

المطلوبات Liabilities	المجموع المطلوبات TOTAL LIABILITIES	مطلوبات أخرى OTHER LIABILITIES	احتياطيات و مخصصات RESERVES AND ALLOWANCES	رأس المال CAPITAL	شيكات وسحوبات برسم الدفع BILLS PAYABLE	الذاتراض من BORROWING FROM			ودائع البنوك المحلية LOCAL BANKS DEPOSITS		
						المجموع TOTAL	بنوك ومؤسسات مالية BANKS & FIN. COR- PORATIONS	البنك المركزي الدردني CENTRAL BANK OF JORDAN	المجموع TOTAL	بنوك ومؤسسات مالية BANKS & FIN. COR- ORATIONS	البنك المركزي الدردني CENTRAL BANK OF JORDAN
END OF PERIOD											
1981	1,330,745	99,850	49,805	62,836	5,034	14,678	0	14,678	87,033	84,826	2,207
1982	1,553,521	103,374	77,798	82,049	6,085	39,067	2,525	36,542	46,161	44,354	1,807
1983	1,863,309	123,672	90,584	82,049	5,133	64,660	4,400	60,260	68,496	67,056	1,440
1984	2,136,021	139,679	104,647	83,224	5,929	89,069	10,946	78,123	71,654	70,647	1,007
1985	2,392,082	165,680	100,464	100,724	5,879	103,763	16,015	87,748	125,118	124,511	607
1986	2,634,773	176,822	111,006	103,250	5,341	118,669	13,342	105,327	130,830	130,623	207
1987	2,898,516	191,712	125,681	103,475	8,658	112,559	3,049	109,510	133,212	133,212	0
1988	3,250,505	227,447	145,571	105,456	13,472	115,251	3,123	112,128	167,417	167,417	0
1989	3,780,330	359,629	170,448	110,466	16,174	221,226	8,100	213,126	172,480	172,480	0
1990	4,090,008	416,364	174,370	137,937	18,223	352,907	7,325	345,582	274,709	169,586	105,123
1991	5,599,060	515,606	188,604	159,933	33,801	304,602	7,573	297,029	259,963	149,846	110,117
SEP. 1990	3,919,749	383,142	160,248	132,736	14,673	349,156	0	349,156	254,851	151,782	103,069
OCT.	3,964,939	406,748	160,620	132,737	20,915	344,530	0	344,530	270,738	166,738	104,000
NOV.	4,059,759	420,168	177,508	136,737	13,614	353,031	7,572	345,459	278,341	173,358	104,983
DEC.	4,090,008	416,364	174,370	137,937	18,223	352,907	7,325	345,582	274,709	169,586	105,123
JAN. 1991	3,920,783	388,109	180,294	137,937	12,391	372,795	7,416	365,379	245,038	139,664	105,374
FEB.	3,930,206	386,054	180,498	137,938	11,691	363,798	7,482	356,316	231,776	126,357	105,419
MAR.	4,085,055	389,940	179,965	137,938	15,393	356,774	7,516	349,258	255,794	150,328	105,466
APR.	4,258,046	423,336	177,056	137,938	16,962	353,616	7,558	346,058	270,435	164,938	105,497
MAY	4,380,352	443,113	176,837	138,053	16,274	358,057	7,274	350,783	266,833	161,324	105,509
JUNE	4,440,369	421,800	178,611	134,221	16,145	365,168	7,332	357,836	250,209	144,694	105,515
JULY	4,607,968	473,948	182,335	141,380	18,824	365,945	7,505	358,440	264,139	158,501	105,638
AUG.	4,882,427	479,619	178,023	141,347	27,756	366,943	7,628	359,315	261,234	151,123	110,111
SEP.	5,155,183	511,062	172,234	138,783	27,088	365,252	7,645	357,607	252,619	142,512	110,107
OCT.	5,304,089	558,253	172,289	142,433	24,766	341,325	8,528	332,797	246,952	136,827	110,125
NOV.	5,407,011	573,199	177,941	137,433	24,043	320,373	7,518	312,855	250,936	140,748	110,188
DEC.	5,599,060	515,606	188,604	159,933	33,801	304,602	7,573	297,029	259,963	149,846	110,117
JAN. 1992	5,712,402	522,327	182,467	159,933	23,149	362,997	7,759	355,238	239,451	129,239	110,212
FEB.	5,812,735	541,765	184,426	159,158	29,474	366,876	43	366,833	218,642	108,465	110,177
MAR.	5,859,535	586,444	185,666	159,530	24,174	365,573	144	365,429	217,685	107,525	110,160
APR.	5,921,179	582,850	185,528	159,908	25,657	364,913	215	364,698	212,326	102,159	110,167
MAY	5,916,323	605,397	172,970	159,908	23,274	342,134	337	341,797	211,178	101,003	110,175
JUNE	5,975,784	598,729	169,164	159,908	23,120	378,840	458	378,382	206,820	96,636	110,184
JULY	6,026,269	601,365	166,994	159,908	23,490	384,949	688	384,261	199,637	89,453	110,184
AUG.	6,202,314	591,482	166,303	159,908	23,628	407,718	146	407,572	214,333	102,546	111,787
SEP.	6,303,920	588,700	166,701	165,908	24,798	408,099	305	407,794	190,421	80,379	110,042

* : INCLUDE COMMERCIAL BANKS , INVESTMENT BANKS
AND HOUSING BANK .

★ (٤) الميزانية الموحدة لمؤسسات الاقراض المتخصصة ★

(4) Consolidated Balance Sheet of the Specialized Credit Institutions

Thousand JD

الف دينار

	1992		1991	1990	1989	1988	1987	
	آيار MAY	نيسان APR.						
ASSETS								الموجودات
1- CASH	6,786	5,048	7,709	3,612	3,319	2,549	1,821	1- النقد في الصندوق
2- DEPOSITS WITH THE CENTRAL BANK OF JORDAN	172,410	136,013	143,933	25,136	26,783	7,901	13,583	2- ودائع لدى البنك المركزي الاردني
3- DEPOSITS WITH COMMERCIAL BANKS	210,485	222,981	233,192	162,596	142,053	118,465	88,094	3- ودائع لدى البنوك التجارية
4- TREASURY BILLS	53,000	78,000	51,635	10,000	1,195	1,165	1,070	4- ادوات الخزينة
5- LOANS AND ADVANCES TO	601,361	597,472	573,023	554,839	544,210	535,347	502,058	5- قروض وسلف الى
A) INDIVIDUALS AND PRIVATE ENTERPRISES	422,157	419,475	392,173	356,524	351,914	361,485	341,040	أ) الافراد والمشاريع الخاصة
B) MUNICIPALITIES AND PUBLIC ENTERPRISES	179,204	177,997	180,850	198,315	192,296	173,862	161,018	ب) البلديات والمشاريع العامة
6- BONDS	37,936	40,049	44,038	42,386	37,771	19,249	19,534	6- السندات
A) GOVERNMENT & PUBLIC ENTITIES	24,507	26,517	29,361	29,540	23,987	14,437	14,659	أ) حكومية ومؤسسات عامة
B) CORPORATE BONDS	13,429	13,532	14,677	12,846	13,784	4,812	4,875	ب) اسناد قرض
7- OTHER NEGOTIABLE ASSETS	56,008	54,177	55,389	145,709	122,762	126,888	144,977	7- الموجودات المتداولة الاخرى
8- FIXED ASSETS	44,541	44,446	43,960	38,983	38,709	37,375	35,932	8- موجودات ثابتة
9- OTHER ASSETS	62,556	65,013	55,091	45,848	40,369	31,900	24,707	9- موجودات اخرى
ASSETS = LIABILITIES	1245,083	1243,199	1207,970	1029,109	957,171	880,839	831,776	الموجودات = المطلوبات
LIABILITIES								المطلوبات
1- PRIVATE DEPOSITS (RESIDENT)	586,827	586,757	571,535	359,045	348,570	291,830	264,461	1- ودائع القطاع الخاص (مقيمين)
A) DEMAND	128,515	106,169	56,717	37,753	34,059	28,865	30,120	أ) تحت الطلب
B) SAVINGS	223,082	220,130	212,920	163,421	179,966	147,437	126,976	ب) توفير
C) BLOCKED	224,730	242,547	274,890	147,881	128,382	110,555	97,214	ج) مرسوطة لاجل معين
D) TIME (SUBJECT TO NOTICE)	10,500	17,911	27,008	9,990	6,163	4,973	10,151	د) لاجل خاص للاعمار
2- MUNICIPALITIES DEPOSITS	30,130	29,140	29,494	24,206	24,708	19,953	23,225	2- ودائع البلديات
3- DEPOSITS BY PUBLIC ENTITIES	26,744	28,092	24,546	65,742	34,580	33,331	27,539	3- ودائع المؤسسات العامة
4- DEPOSITS BY GOVERNMENT AND SEMI-GOVERNMENT	27,871	26,982	30,388	23,138	12,446	8,980	14,310	4- ودائع حكومية وشبه حكومية
5- DEPOSITS IN FOREIGN CURRENCIES	63,483	68,586	78,115	24,624	27,388	39,435	43,773	5- ودائع بالعملات الاجنبية
6- DEPOSITS BY LICENCED BANKS	17,859	20,843	29,456	26,920	17,150	14,400	955	6- ودائع البنوك المرخصة
7- BORROWING FROM:	207,566	207,700	211,586	223,973	215,388	227,212	225,405	7- الاقتراض من:
A) CENTRAL BANK OF JORDAN	70,938	71,244	73,794	90,179	91,795	107,100	108,457	أ) البنك المركزي الاردني
B) FOREIGN INSTITUTIONS	63,239	63,304	57,798	50,007	50,552	47,309	45,255	ب) هيئات ومؤسسات دولية
C) GOVERNMENT	3,030	3,071	3,070	2,891	2,831	2,972	2,249	ج) الحكومة
D) OTHER	70,359	70,081	76,924	80,896	70,210	69,831	69,444	د) اخرى
8- GRANTS AND AIDS (FROM PUBLIC SECTOR)	0	0	0	1,224	31	49	23	8- الهبات والمساعدات من القطاع العام
9- PAID-UP CAPITAL	73,249	73,249	56,902	69,234	68,307	65,074	63,245	9- راس المال المدفوع
10- RESERVES AND ALLOWANCES	66,909	69,560	67,044	60,308	47,353	44,836	37,350	10- الاحتياطيات والمخصصات
11- OTHER LIABILITIES	144,445	132,290	108,904	150,695	161,250	135,739	131,490	11- مطلوبات اخرى

* CONSOLIDATION OF BALANCE SHEETS OF CITIES AND VILLAGES DEVELOPMENT BANK, INDUSTRIAL DEVELOPMENT BANK, HOUSING CORPORATION, AGRICULTURAL CREDIT CORPORATION, JORDAN CO-OPERATIVE ORGANIZATION AND HOUSING BANK.

NOTE: URBAN DEVELOPMENT CORPORATION HAS BEEN COMBINED WITH THE HOUSING CORPORATION, SINCE APRIL 1992.

* تشمل ميزانيات كل من بنك تنمية المدن والقرى، بنك الانشاء الصناعي، مؤسسة الاسكان، مؤسسة الاقراض الزراعي، المنظمة التعاونية الاردنية وبنك الاسكان.

ملاحظة: تم دمج مؤسسة التطوير الحضري مع مؤسسة الاسكان اعتباراً من شهر نيسان ١٩٩٢.

* (5) الميزانية الموحدة للمؤسسات المالية الأخرى *

(5) Consolidated Balance of other Financial Corporations

Thousand JD

الف دينار

	1992		1991	1990	1989	1988	1987	
	أيلول SEP.	أغ. AUG.						
ASSETS =====								الموجودات =====
1- CASH	791	545	691	3,403	3,214	2,289	1,009	1- النقد في الصندوق
2- FOREIGN ASSETS	4,124	4,783	5,697	12,649	20,751	37,184	27,386	2- الموجودات الأجنبية
3- DEPOSITS WITH LOCAL BANKS	11,002	10,241	13,507	12,810	45,850	57,151	54,390	3- ودائع لدى البنوك المحلية
4- TREASURY BILLS	0	0	0	500	1,027	1,837	5,046	4- ادوات خزينة
5- LOANS & ADVANCES TO INDIVIDUALS & PRIVATE ENTERPRISES	31,341	30,818	28,465	47,251	132,593	131,210	120,643	5- قروض وسلف للأفراد والمشاريع الخاصة
6- BONDS	612	612	142	1,767	8,067	11,267	13,301	6- السندات
A) GOVERNMENT AND PUBLIC ENT.	501	501	0	510	1,741	3,531	6,470	أ) الحكومية والمؤسسات العامة
B) CORPORATE BONDS	111	111	142	1,257	6,326	7,736	6,831	ب) اسناد القرض
7- OTHER NEGOTIABLE ASSETS	4,942	4,885	4,882	11,456	29,371	32,875	27,414	7- الموجودات المتداولة الأخرى
8- FIXED ASSETS	1,262	1,262	1,214	2,150	7,201	5,559	5,110	8- الموجودات الثابتة
9- OTHER ASSETS	6,398	6,059	3,944	4,922	10,461	8,980	6,159	9- موجودات أخرى
ASSETS = LIABILITIES	60,472	59,205	58,542	96,908	258,535	288,352	260,458	الموجودات = المطلوبات
LIABILITIES =====								المطلوبات =====
1- PRIVATE DEPOSITS (RESIDENT)	33,684	33,405	30,358	43,139	88,089	92,422	87,899	1- ودائع القطاع الخاص (مقيم)
A) SAVINGS	13,310	16,481	15,739	14,646	17,630	14,158	11,346	أ) توفير
B) TIME	20,374	16,924	14,619	28,493	70,459	78,264	76,553	ب) لأجل
2- DEPOSITS BY LICENCED BANKS	2,083	2,285	6,060	13,417	67,342	76,162	60,929	2- ودائع البنوك المرخصة
3- FOREIGN LIABILITIES	1,243	1,077	2,477	4,541	8,057	27,989	21,171	3- مطلوبات أجنبية
4- BORROWING FROM	2,015	1,957	2,322	3,946	24,259	21,227	23,797	4- الاقتراض من
A) CENTRAL BANK OF JORDAN	0	0	11	656	22,984	16,626	18,116	أ) البنك المركزي الأردني
B) LICENCED BANKS	2,015	1,957	2,311	3,290	1,275	4,601	5,681	ب) البنوك المرخصة
5- CAPITAL	10,200	10,200	10,200	17,400	33,316	35,996	34,449	5- رأسمال المال
6- RESERVES	1,230	1,230	887	1,799	1,405	10,554	9,331	6- الاحتياطات
7- OTHER LIABILITIES	10,017	9,051	6,238	12,666	36,067	24,002	22,882	7- مطلوبات أخرى

* CONSOLIDATION OF BALANCE SHEETS OF THE REAL ESTATE FINANCING CORPORATION LTD (REFCO), JORDAN SECURITIES CORPORATION, ARAB FINANCE CORPORATION (JORDAN), JORDAN FINANCE HOUSE CORPORATION FOR DEVELOPMENT & INVESTMENT, DARCO INVESTMENT AND HOUSING COMPANY, ISLAMIC INVESTMENT HOUSE, FINANCE AND CREDIT CORPORATION, JORDAN INVESTMENT & FINANCE CORPORATION, NATIONAL FINANCIAL INVESTMENT COMPANY AND BEIT EL MAL SAVING INVESTMENT FOR HOUSING CO. LTD. (BEITENA).

NOTE: DATA HAS BEEN EXCLUDED FOR :

- 1) JORDAN INVESTMENT AND FINANCE CORPORATION SINCE OCT. 1989 .
- 2) JORDAN SECURITIES CORPORATION AND ISLAMIC INVESTMENT HOUSE SINCE JAN. 1990 .
- 3) FINANCE AND CREDIT CORPORATION SINCE AUG. 1990 .
- 4) NATIONAL FINANCIAL INVESTMENT COMPANY SINCE NOV. 1990 .
- 5) ARAB FINANCE CORPORATION (JORDAN) SINCE JULY 1991 .

* تشمل ميزانيات كل من المؤسسة المالية العقارية (ريفيكو)، الشركة الأردنية للاوراق المالية، المؤسسة المالية العربية (الأردن)، بيت التمويل الأردني للتنمية والاستثمار، داركول للاستثمار والسكان، بيت الاستثمار الإسلامي، شركة المال والشؤون، الأردن للاستثمارات المالية، الشركة الأهلية للاستثمارات المالية وشركة بيت المال للأوراق والاستثمار للسكان (بيتينا).

ملاحظة : استثنيت بيانات كل من :
 1) شركة الأردن للاستثمار والتمويل اعتباراً من شهر تشرين أول ١٩٨٩ .
 2) الشركة الأردنية للاوراق المالية وبيت الاستثمار الإسلامي اعتباراً من شهر كانون ثاني ١٩٩٠ .
 3) شركة المال والأشتمان اعتباراً من شهر آب ١٩٩٠ .
 4) الشركة الأهلية للاستثمارات المالية اعتباراً من شهر تشرين ثاني ١٩٩٠ .
 5) المؤسسة المالية العربية (الأردن) اعتباراً من شهر تموز ١٩٩١ .

★
(٦) الميزانية الموحدة للجهاز المالي
★
(6) Consolidated Balance Sheet of the Financial System

Thousand JD

الف دينار

	1992		1991	1990	1989	1988	1987	
	أيار MAY	نيسان APR.						
ASSETS =====								الموجودات =====
1- FOREIGN ASSETS	3285,690	3274,600	2941,363	1389,698	1183,212	927,596	870,496	١- الموجودات الأجنبية
2- CLAIMS ON GOVERNMENT	917,413	923,597	939,023	975,239	947,526	869,568	566,324	٢- ديون على الحكومة
A) TREASURY BILLS	231,053	232,733	234,987	216,661	223,106	234,206	151,943	أ) أدوات الخزانة
B) LOANS AND ADVANCES	184,894	184,894	574,894	572,794	536,144	463,124	261,719	ب) قروض و سلف
C) GOVERNMENT BONDS	501,466	505,970	129,142	185,784	188,276	172,238	152,662	ج) سندات الحكومة
3- CLAIMS ON MUNICIPALITIES AND PUBLIC CORPS.	206,095	206,552	207,167	197,155	207,128	220,994	192,142	٣- ديون البلديات والمؤسسات العامة
4- CLAIMS ON PRIVATE SECTOR	2320,778	2320,033	2107,622	2091,475	2037,096	1953,579	1844,997	٤- ديون على القطاع الخاص
A) LOANS AND ADVANCES	2157,404	2153,088	1949,073	1842,264	1800,570	1712,225	1573,914	أ) قروض و سلف
B) CORPORATE BONDS	22,321	22,440	26,723	28,552	36,388	34,071	52,781	ب) اسناد الشركات
C) DOMESTIC INVESTMENTS	141,053	144,505	131,826	220,659	200,138	207,283	218,302	ج) استثمارات محلية
5- ASSETS OF THE FINANCIAL SYSTEM WITH	1244,603	1264,111	1426,420	1182,101	996,123	737,099	681,475	٥- موجودات الجهاز المالي لدى
A) CENTRAL BANK OF JORDAN	570,125	578,837	664,205	274,615	264,679	151,656	147,586	أ) البنك المركزي الأردني
B) BANKS AND FINANCIAL INSTITUTIONS	674,478	685,274	762,215	907,486	731,444	585,443	533,889	ب) بنوك و مؤسسات مالية
6- FIXED ASSETS	125,215	125,578	123,963	99,169	97,777	89,124	82,650	٦- الموجودات الثابتة
7- OTHER ASSETS	330,751	329,840	295,133	286,499	312,280	283,547	227,251	٧- موجودات أخرى
ASSETS = LIABILITIES	8430,545	8444,311	8040,691	6221,336	5781,142	5081,507	4465,335	الموجودات = المطلوبات
LIABILITIES =====								المطلوبات =====
1- MONEY SUPPLY (M11)	1799,236	1811,657	1619,648	1446,228	1342,129	1194,180	999,230	١- عرض النقد (ع1١)
A) CURRENCY WITH THE PUBLIC	1034,779	1039,049	991,362	1002,470	867,661	808,547	654,571	أ) النقد لدى الجمهور
B) DEMAND DEPOSITS	764,457	772,608	628,286	443,758	474,468	385,633	344,659	ب) ودائع تحت الطلب
1- PRIVATE SECTOR (RESIDENT)	709,084	700,625	588,420	410,844	441,296	363,791	319,010	١- قطاع خاص (مقيم)
2- MUNICIPALITIES AND PUBLIC CORPS.	55,373	71,983	39,866	32,914	33,172	21,842	25,649	٢- البلديات والمؤسسات العامة
2- SAVING AND TIME DEPOSITS	2230,496	2247,793	2182,141	1750,510	1744,768	1570,921	1494,926	٢- ودائع التوفير و لأجل
A) PRIVATE SECTOR (RESIDENT)	2088,548	2097,486	2062,554	1623,112	1658,845	1507,302	1448,634	أ) قطاع خاص (مقيم)
B) MUNICIPALITIES AND PUBLIC CORPS.	141,948	150,307	119,587	127,398	85,923	63,619	46,292	ب) البلديات و المؤسسات العامة
3- GOVERNMENT LIABILITIES	560,505	520,752	426,173	189,306	191,278	129,109	131,284	٣- مطلوبات الحكومة
4- FOREIGN LIABILITIES	1378,006	1374,451	1321,473	515,208	553,572	617,540	497,583	٤- المطلوبات الأجنبية
5- FINANCIAL SYSTEM LIABILITIES	1153,939	1164,083	1329,970	1110,549	867,782	651,579	592,151	٥- مطلوبات الجهاز المالي
A) CENTRAL BANK OF JORDAN	395,437	401,771	420,467	516,701	285,906	180,620	173,694	أ) البنك المركزي الأردني
B) BANKS AND FINANCIAL INSTITUTIONS	758,502	762,312	909,503	593,848	581,876	470,959	418,457	ب) بنوك و مؤسسات مالية و مؤسسات الاقتراض
6- CAPITAL AND RESERVES	503,727	518,968	504,313	538,273	526,972	445,874	397,671	٦- رأس المال و الاحتياطيات
A) CAPITAL	237,357	237,357	221,035	218,571	206,088	200,526	195,169	أ) رأس المال
B) RESERVES AND ALLOWANCES	266,370	281,611	283,278	319,702	320,884	245,348	202,502	ب) الاحتياطيات و المخصصات
7- OTHER LIABILITIES	804,636	806,607	656,973	671,262	554,641	472,304	352,490	٧- مطلوبات أخرى

* INCLUDING: THE CENTRAL BANK OF JORDAN,
LICENCED BANKS, SPECIALIZED
CREDIT INSTITUTIONS AND OTHER
FINANCIAL CORPORATIONS.

* يشمل: البنك المركزي الأردني
والبنوك المرخصة ومؤسسات
الاقتراض المتخصصة والمؤسسات
المالية الأخرى.

(٧) الارصدة من الذهب والعملات الاجنبية

(7) Gold and Foreign Exchange Reserves

Thousand JD

الف دينار

المجموع الكل	المؤسسات المالية	البنوك المرخفة	CENTRAL BANK		البنك المركزي				نهاية الفترة END OF PERIOD
			المجموع	ديون على الخارج تنفيذ لتدافعات الدفع	العملات الاجنبية	حقوق المسحب الخاصة	التريخية الاحتياطية لدى صندوق النقد الدولي IMF RESERVE TRANCHE POSITION	ذهب	
GRAND TOTAL	FINANCIAL INSTIT- UTIONS	LICENCED BANKS	TOTAL	LOANS RAI- SING FROM PAYMENTS AGREEMENTS	FOREIGN EXCHANGE	SDRs		GOLD	
671,655	4,792	233,293	433,570	0	353,870	5,998	6,501	67,201	1981
632,388	4,055	255,398	372,935	0	291,298	6,390	6,492	68,755	1982
729,559	16,626	304,387	408,546	28,288	296,610	6,733	2,802	74,113	1983
740,871	22,850	330,528	387,493	109,330	202,316	6,123	0	69,724	1984
781,351	17,504	384,893	378,954	154,011	146,628	8,527	0	69,788	1985
821,857	17,170	403,318	401,369	181,571	142,192	7,589	0	70,017	1986
870,496	27,386	452,044	391,066	186,209	135,740	3,297	0	65,820	1987
927,596	37,184	671,959	218,453	228,660	-76,176	16	0	65,953	1988
1,183,212	20,751	832,350	330,111	230,033	30,459	3,230	0	66,389	1989
1,389,698	12,649	1,006,243	370,806	156,625	147,040	272	0	66,869	1990
2,941,363	5,697	1,986,595	949,071	322,067	556,641	292	0	70,071	1991
1,207,250	16,885	906,588	283,777	159,898	56,958	252	0	66,669	1990 ايلول
1,177,401	18,594	917,419	241,388	163,573	10,816	252	0	66,747	OCT. تشرين اول
1,199,888	11,184	975,540	213,164	143,939	1,391	1,038	0	66,796	NOV. تشرين ثاني
1,389,698	12,649	1,006,243	370,806	156,625	147,040	272	0	66,869	DEC. كانون اول
1,382,001	13,783	991,867	376,351	158,006	151,144	285	0	66,916	JAN. كانون ثاني
1,475,555	13,476	1,006,755	455,324	152,299	234,985	1,080	0	66,960	FEB. شباط
1,496,578	15,084	1,072,682	408,812	171,423	170,114	315	0	66,960	MAR. آذار
1,740,287	19,217	1,152,226	568,844	184,061	317,508	315	0	66,960	APR. نيسان
1,756,361	19,293	1,192,409	544,659	195,364	279,668	764	0	68,863	MAY ايار
1,953,832	24,453	1,229,285	700,094	208,976	422,132	123	0	68,863	JUNE حزيران
2,086,518	6,841	1,315,854	763,823	242,768	452,069	123	0	68,863	JULY تموز
2,426,091	4,847	1,503,462	917,782	296,627	551,438	854	0	68,863	AUG. آب
2,659,526	5,090	1,681,159	973,277	302,058	601,331	1,025	0	68,863	SEP. ايلول
2,787,531	5,579	1,747,772	1034,180	361,932	602,913	472	0	68,863	OCT. تشرين اول
2,860,543	5,130	1,817,808	1037,605	366,535	601,915	292	0	68,863	NOV. تشرين ثاني
2,941,363	5,697	1,986,595	949,071	322,067	556,641	292	0	70,071	DEC. كانون اول
3,044,693	5,954	2,084,634	954,105	335,034	548,708	292	0	70,071	JAN. كانون ثاني
3,144,431	5,713	2,145,140	993,578	340,800	581,622	1,085	0	70,071	FEB. شباط
3,251,888	5,425	2,207,208	1039,255	345,270	622,796	1,118	0	70,071	MAR. آذار
3,274,600	5,602	2,226,670	1042,328	358,989	611,374	1,894	0	70,071	APR. نيسان
3,285,690	5,571	2,236,451	1043,668	365,502	607,339	756	0	70,071	MAY ايار
3,263,793	4,938	2,237,721	1021,134	376,434	574,396	233	0	70,071	JUNE حزيران
3,329,309	4,548	2,244,212	1080,549	373,930	636,412	136	0	70,071	JULY تموز
3,470,718	4,783	2,381,151	1084,784	376,226	637,746	741	0	70,071	AUG. آب
3,515,866	4,124	2,429,851	1081,891	383,953	627,233	634	0	70,071	SEP. ايلول

(١) الارصدة من الذهب والعملات الاجنبية

مليون دينار
Million JD

(1) Gold and Foreign Exchange Reserves

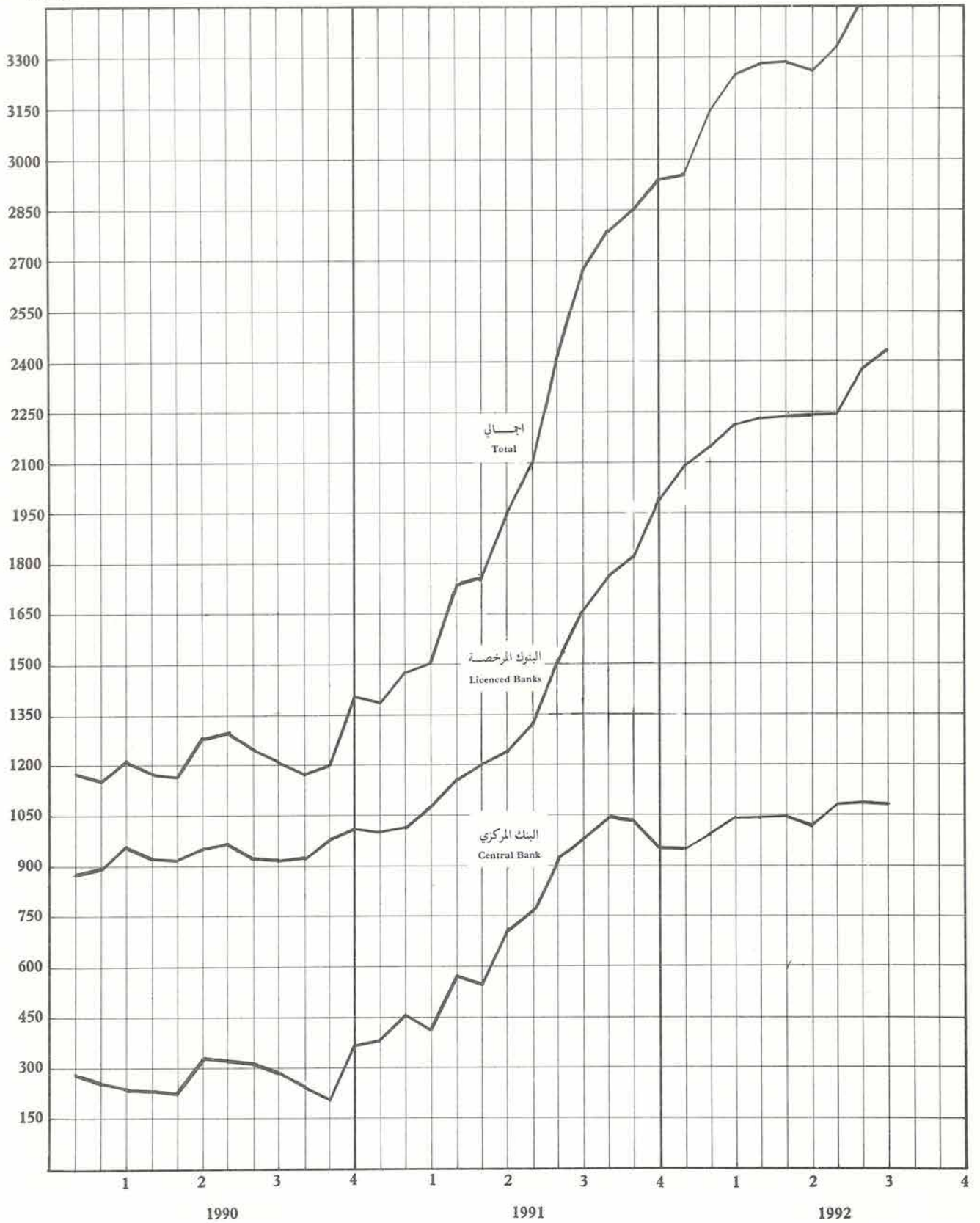

(٨) النقد المصدر حسب الفئات

(8) Currency Issued by Denomination

الف دينار

Thousand JD

(1 + 2) المجموع TOTAL	(2) مكوكات COINS	النسبة المئوية لتوزيع الفئات PERCENTAGE-DISTRIBUTION					العملة الورقية BANKNOTES					(1) المجموع TOTAL	نهاية الفترة END OF PERIOD
		نصف دينار (0.5)	(1) دينار (1)	(5) دينار (5)	(10) دينار (10)	(20) دينار (20)	نصف دينار (0.5)	(1) دينار (1)	(5) دينار (5)	(10) دينار (10)	(20) دينار (20)		
		DINAR	DINAR	DINAR	DINAR	DINAR	DINAR	DINAR	DINAR	DINAR	DINAR		
420,872	3,986	0.5	1.8	7.2	37.4	53.1	1,956	7,668	29,861	155,761	221,640	416,886	1981
480,528	4,473	0.4	1.8	6.2	31.9	59.7	2,133	8,369	29,595	151,712	284,246	476,055	1982
528,613	4,935	0.4	1.7	5.3	27.4	65.2	2,265	8,781	27,881	143,686	341,065	523,678	1983
542,554	5,274	0.4	1.7	4.9	24.0	69.0	2,454	9,060	26,215	128,924	370,627	537,280	1984
545,042	5,623	0.5	1.7	4.7	22.1	71.0	2,594	9,269	25,381	118,970	383,205	539,419	1985
596,488	5,818	0.5	1.6	4.3	20.6	73.0	2,748	9,499	25,654	121,835	430,934	590,670	1986
669,163	6,033	0.4	1.5	3.9	19.2	75.0	2,880	9,872	25,635	127,243	497,500	663,130	1987
825,905	6,247	0.4	1.3	3.2	17.3	77.8	3,133	10,627	26,546	141,352	638,000	819,658	1988
887,455	6,794	0.4	1.3	3.1	15.2	80.0	3,367	11,313	26,976	134,002	705,003	880,661	1989
1022,207	7,303	0.3	1.1	3.2	15.4	80.0	3,504	11,567	32,113	155,987	811,733	1014,904	1990
1017,565	7,782	0.4	1.3	2.6	11.8	83.9	3,834	12,672	26,535	119,356	847,386	1009,783	1991
1086,050	7,228	0.3	1.1	3.5	16.3	78.8	3,581	11,734	37,340	175,505	850,662	1078,822	1990 ايلول
1050,615	7,267	0.3	1.1	3.3	16.0	79.3	3,466	11,457	34,612	166,736	827,077	1043,348	OCT. تشرين اول
1033,944	7,274	0.3	1.1	3.2	15.7	79.7	3,448	11,404	32,907	161,234	817,677	1026,670	NOV. تشرين ثاني
1022,207	7,303	0.3	1.1	3.2	15.4	80.0	3,504	11,567	32,113	155,987	811,733	1014,904	DEC. كانون اول
1138,154	7,321	0.3	1.0	3.1	14.5	81.1	3,447	11,429	34,656	164,012	917,289	1130,833	1991 كانون ثاني
1141,685	7,313	0.3	1.0	3.0	14.3	81.4	3,414	11,403	33,714	161,903	923,938	1134,372	FEB. شباط
1054,884	7,341	0.3	1.1	2.9	14.1	81.6	3,547	11,785	30,733	147,324	854,154	1047,543	MAR. آذار
1027,710	7,401	0.4	1.3	3.1	13.8	81.4	3,949	12,908	31,131	141,308	831,013	1020,309	APR. نيسان
1004,166	7,421	0.4	1.2	3.0	13.6	81.8	3,751	12,089	29,433	135,648	815,824	996,745	MAY ايار
1013,150	7,429	0.4	1.3	3.1	13.4	81.8	4,141	13,081	30,661	135,179	822,659	1005,721	JUNE حزيران
1015,353	7,426	0.4	1.2	2.9	13.1	82.4	3,910	12,388	29,532	131,866	830,231	1007,927	JULY تموز
1036,609	7,457	0.4	1.2	2.9	12.6	82.9	3,921	12,450	29,330	130,152	853,299	1029,152	AUG. آب
1027,604	7,534	0.4	1.2	2.7	12.4	83.3	3,908	12,421	27,739	126,246	849,756	1020,070	SEP. ايلول
1021,938	7,660	0.4	1.2	2.7	12.2	83.5	3,836	12,359	27,575	123,750	846,758	1014,278	OCT. تشرين اول
1017,851	7,723	0.4	1.2	2.7	12.0	83.7	3,850	12,489	27,016	121,541	845,232	1010,128	NOV. تشرين ثاني
1017,565	7,782	0.4	1.3	2.6	11.8	83.9	3,834	12,672	26,535	119,356	847,386	1009,783	DEC. كانون اول
1023,045	7,910	0.4	1.2	2.6	11.7	84.1	3,786	12,541	26,048	119,142	853,618	1015,135	1992 كانون ثاني
1036,129	7,997	0.4	1.2	2.6	11.9	83.9	3,775	12,640	26,764	122,043	862,910	1028,132	FEB. شباط
1079,223	8,255	0.4	1.3	2.7	12.7	82.9	3,976	13,767	29,119	136,013	888,093	1070,968	MAR. آذار
1065,391	8,362	0.4	1.3	2.7	12.5	83.1	3,856	13,557	28,499	132,393	878,724	1057,029	APR. نيسان
1062,685	8,447	0.4	1.3	2.6	12.7	83.0	3,746	13,118	27,694	134,292	875,388	1054,238	MAY ايار
1064,694	8,522	0.3	1.2	2.7	12.9	82.9	3,672	13,125	28,068	135,933	875,374	1056,172	JUNE حزيران
1073,652	8,577	0.3	1.2	2.6	12.8	83.1	3,578	12,908	27,451	136,382	884,756	1065,075	JULY تموز
1067,627	8,616	0.4	1.3	2.5	11.9	83.9	4,297	14,101	25,873	126,242	888,498	1059,011	AUG. اب
1060,585	8,695	0.4	1.4	2.3	11.3	84.6	4,588	14,451	24,225	118,515	890,111	1051,890	SEP. ايلول

(٩) عرض النقد

(9) Money Supply

Thousand JD

الف دينار

		شبة النقد QUASI-MONEY*					ودائع تحت الطلب DEMAND DEPOSITS*					
عرض النقد *** (٢٢ع) MONEY SUPPLY (M22)***	عرض النقد (٢ع) MONEY SUPPLY (M2) (5=3+4)	المجموع TOTAL (4)	بلديات ومؤسسات عامة MUNICIPALITIES & PUBLIC ENTITIES	القطاع الخاص (مقيمين) PRIVATE SECTOR (RESIDENT)	عرض النقد *** (١١ع) MONEY SUPPLY (M1)***	عرض النقد (١ع) MONEY SUPPLY (M1) (3=1+2)	المجموع TOTAL (2)	بلديات ومؤسسات عامة MUNICIPALITIES & PUBLIC ENTITIES	القطاع الخاص (مقيمين) PRIVATE SECTOR (RESIDENT)	النقد المتداول CURRENCY IN CIRCULATION (1)		نهاية الفترة END OF PERIOD
1212,088	1179,880	478,224	43,836	434,388	714,533	701,656	289,347	17,339	272,008	412,309		1981
1443,808	1403,347	615,844	28,812	587,032	802,739	787,503	317,523	21,169	296,354	469,980		1982
1677,591	1615,157	745,740	35,343	710,397	883,555	869,417	353,369	28,339	325,030	516,048		1983
1834,084	1757,662	879,271	35,326	843,945	888,598	878,391	347,868	22,013	325,855	530,523		1984
1977,662	1874,843	1026,621	44,856	981,765	860,974	848,222	316,429	23,789	292,640	531,793		1985
2181,266	2072,423	1175,326	50,245	1,125,081	910,819	897,097	313,231	13,316	299,915	583,866		1986
2501,844	2372,156	1392,353	41,104	1,351,249	999,230	979,803	324,024	11,319	312,705	655,779		1987
2773,616	2646,713	1465,364	56,852	1,408,512	1194,180	1181,349	370,189	11,846	358,343	811,160		1988
3095,877	2971,092	1644,589	77,535	1,567,054	1342,129	1326,503	455,377	19,997	435,380	871,126		1989
3203,822	3122,627	1689,872	118,638	1,571,234	1446,228	1432,755	426,597	20,331	406,266	1,006,158		1990
3810,059	3717,425	2117,051	111,895	2,005,156	1619,648	1600,374	607,996	24,560	583,436	992,378		1991
3220,844	3139,564	1675,292	109,989	1,565,303	1475,264	1464,272	447,353	23,667	423,686	1,016,919	NOV.	نشرين ثاني
3203,822	3122,627	1689,872	118,638	1,571,234	1446,228	1432,755	426,597	20,331	406,266	1,006,158	DEC.	كانون اول
3202,795	3124,988	1612,009	120,098	1,491,911	1528,472	1512,979	394,926	21,741	373,185	1,118,053	JAN.	1991 كانون ثاني
3239,232	3162,972	1631,973	113,153	1,518,820	1546,178	1530,999	407,865	25,698	382,167	1,123,134	FEB.	شباط
3234,263	3157,067	1684,596	112,755	1,571,841	1483,866	1472,471	437,621	22,559	415,062	1,034,850	MAR.	آذار
3286,386	3204,980	1721,929	115,851	1,606,078	1493,643	1483,051	474,132	23,923	450,209	1,008,919	APR.	نيسان
3342,517	3260,076	1766,377	122,271	1,644,106	1500,828	1493,699	507,320	25,103	482,217	986,379	MAY	ايار
3397,442	3304,394	1779,450	114,631	1,664,819	1538,501	1524,944	533,386	27,837	505,549	991,558	JUNE	حزيران
3486,538	3365,932	1817,339	106,435	1,710,904	1563,982	1548,593	555,029	23,035	531,994	993,564	JULY	تموز
3560,884	3481,960	1861,239	99,572	1,761,667	1637,167	1620,721	607,042	22,714	584,328	1,013,679	AUG.	آب
3651,357	3565,747	1937,946	101,971	1,835,975	1645,700	1627,801	624,934	25,330	599,604	1,002,867	SEP.	ايلول
3730,828	3648,337	2006,801	119,902	1,886,899	1639,935	1641,536	642,203	40,914	601,289	999,333	OCT.	نشرين اول
3753,427	3650,359	2027,573	108,752	1,918,821	1641,959	1622,786	628,148	23,896	604,252	994,638	NOV.	نشرين ثاني
3810,059	3717,425	2117,051	111,895	2,005,156	1619,648	1600,374	607,996	24,560	583,436	992,378	DEC.	كانون اول
3908,596	3813,985	2131,467	112,432	2,019,035	1707,494	1682,518	681,857	32,667	649,190	1,000,661	JAN.	1992 كانون ثاني
3970,812	3885,251	2151,762	139,105	2,012,657	1758,301	1733,489	722,061	42,665	679,396	1,011,428	FEB.	شباط
4075,881	3986,723	2223,108	142,610	2,080,498	1787,758	1763,615	712,728	34,687	678,041	1,050,887	MAR.	آذار
4065,497	3976,901	2190,897	146,228	2,044,669	1811,657	1786,004	746,075	50,420	695,655	1,039,929	APR.	نيسان
4032,047	3952,970	2179,992	137,783	2,042,209	1799,235	1772,978	737,419	33,046	704,373	1,035,559	MAY	ايار
4041,158	3961,787	2188,228	130,858	2,057,370	1801,343	1773,559	737,774	29,876	707,898	1,035,785	JUNE	حزيران
4056,034	3982,377	2192,771	131,181	2,061,590	1816,047	1789,606	740,732	32,059	708,673	1,048,874	JULY	تموز
4135,982	4059,713	2246,733	150,665	2,096,068	1839,764	1812,980	773,911	34,472	739,439	1,039,069	AUG.	آب
4185,214	4108,303	2281,035	154,358	2,126,677	1854,107	1827,268	793,039	33,904	759,135	1,034,229	SEP.	ايلول

* : DEPOSITS WITH CENTRAL BANK & LICENCED BANKS INCLUDE HOUSING BANK DENOMINATED IN JDs AND FOREIGN CURRENCIES,
 ** : M11 = M1 + DEMAND DEPOSITS WITH (SPECIALIZED CREDIT INSTITUTIONS AND OTHER FINANCIAL CORPORATIONS) - CASH WITH (SPECIALIZED CREDIT INSTITUTIONS AND OTHER FINANCIAL CORPORATIONS) - DEMAND DEPOSITS OF SPECIALIZED CREDIT INSTITUTIONS WITH CENTRAL BANK.
 *** : M22 = M11 + QUASI MONEY + SAVING AND TIME DEPOSITS WITH (SPECIALIZED CREDIT INSTITUTIONS, OTHER FINANCIAL CORPORATIONS AND POSTAL SAVINGS BANK) - TIME DEPOSITS OF SPECIALIZED CREDIT INSTITUTIONS WITH CENTRAL BANK.
 1/ : PRELIMINARY.

* : الودائع لدى البنك المركزي والبنوك المرخصة بما فيها بنك الاسكان بالدينار والعملية الاجنبية .
 ** : م11 = م1 + ودائع تحت الطلب لدى (مؤسسات الائراض المتخصصة والمؤسسات المالية الاخرى) - النقد في الصندوق لدى (مؤسسات الائراض المتخصصة والمؤسسات المالية الاخرى) - ودائع مؤسسات الائراض الجارية لدى البنك المركزي.
 *** : م22 = م11 + شبة النقد + ودائع التوفير ولأجل لدى (مؤسسات الائراض المتخصصة والمؤسسات المالية الاخرى) - وصندوق توفير البريد - ودائع مؤسسات الائراض الخاصة لدى البنك المركزي.

مليون دينار
Million JD

(٢) عرض النقد

(2) Money Supply

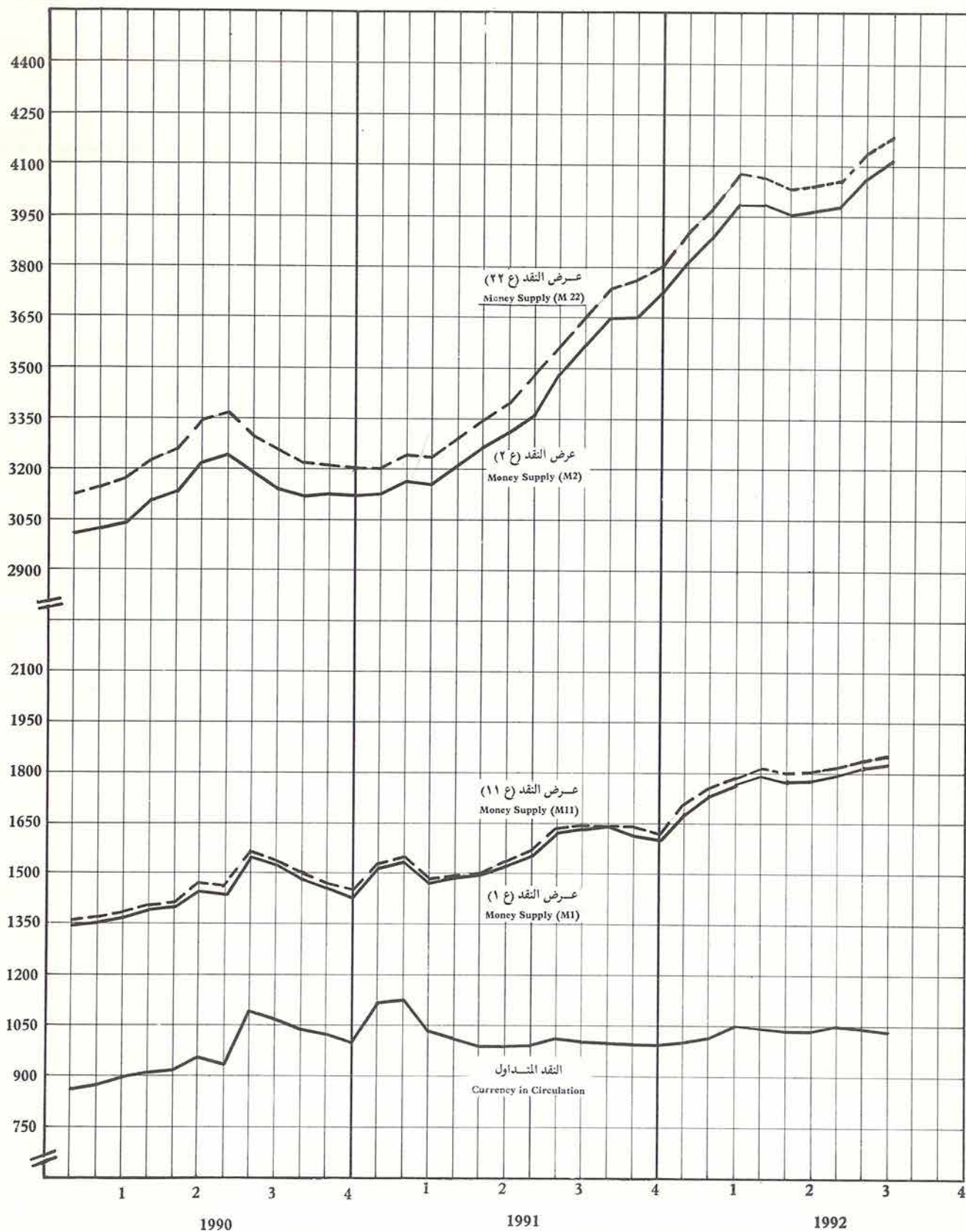

(١٠) العوامل المؤثرة في عرض النقد

(10) Factors Affecting Money Supply

التغير بالآلاف الدنانير

Change in thousands of JDs

SECTORS	أيلول SEP.		كانون ٢ - JAN. - SEP.		1991	1990	1989	القطاعات
	1992	1991	1992	1991				
A) DOMESTIC CREDIT =====	16,697	24,152	62,223	-292,297	-163,666	146,750	110,089	١ (الدين على المحلي =====
1- CLAIMS ON GOVERNMENT (NET)	-7,793	-8,969	-164,256	-363,887	-272,285	31,021	17,798	١- الدين على الحكومة (صافي)
A) TREASURY BILLS	2,019	-3,478	-6,455	3,792	18,826	-5,917	-10,291	١ (ادوات الخزينة
B) LOANS & ADVANCES	-9,225	0	-399,225	15,600	2,100	36,650	73,020	ب (القروض والسلف
C) BONDS & NOTES	3,970	-7,028	365,091	-36,847	-56,525	-1,745	17,380	ج (السندات والاوراق
D) DEPOSITS (INCREASE -)	-4,557	1,537	-123,667	-346,432	-236,686	2,033	-62,311	د (الودائع (الزيادة -)
2- CLAIMS ON MUNICIPALITIES & PUBLIC ENTITIES	-1,813	-1,133	-19,724	2,055	-8,854	-832	-13,167	٢- الدين على البلديات والمؤسسات العامة
3- CLAIMS ON PRIVATE SECTOR (RESIDENT)	25,434	37,090	252,147	81,765	134,770	135,137	101,350	٣- الدين على القطاع الخاص (مقيم)
A) LOANS & ADVANCES	24,955	42,358	248,064	81,205	129,968	118,959	88,692	١ (القروض والسلف
B) CORPORATE BONDS	-371	-211	-5,984	-1,473	-713	-2,767	3,727	ب (اسناد القرض
C) DOMESTIC INVESTMENTS	850	-5,057	10,067	2,033	5,515	18,945	8,931	ج (الاستثمارات المحلية
4- CLAIMS ON SPECIALIZED CREDIT INSTITUTIONS	3,061	-50	-2,535	-4,051	-7,786	-2,074	-3,588	٤- الدين على مؤسسات الائتمان المتخصصة
5- CLAIMS ON FINANCIAL CORPS.	-2,192	-2,786	-3,409	-8,179	-9,511	-16,502	7,696	٥- الدين على المؤسسات المالية
B) NET FOREIGN ASSETS =====	13,001	66,697	377,717	768,965	758,079	259,629	319,150	ب (صافي الارصدة الاجنبية =====
1- ASSETS	45,807	233,192	576,076	1277,387	1558,617	214,588	272,049	١- الموجودات
2- LIABILITIES (INCREASE -)	-32,806	-166,495	-198,359	-508,422	-800,538	45,041	47,101	٢- المطلوبات (الزيادة -)
C) OTHER ITEMS (NET) (INCREASE -) =====	18,892	-7,062	-49,062	-33,548	385	-254,844	-104,860	ج (صافي العوامل الاخرى =====
1- CAPITAL, RESERVES AND ALLOWANCES	-6,399	28,354	17,193	58,448	15,967	-25,192	-88,101	١- رأس المال والاحتياطيات والمخصصات
2- OTHER	25,291	-35,416	-66,255	-91,996	-15,582	-229,652	-16,759	٢- اُخرى
CHANGE IN MONEY SUPPLY (M2)	48,590	83,787	390,878	443,120	594,798	151,535	324,379	التغير في عرض النقد (ع٢)
A) CURRENCY IN CIRCULATION =====	-4,840	-10,812	41,851	-3,291	-13,780	135,032	59,966	١ (النقد المتداول =====
B) DEMAND DEPOSITS =====	19,128	17,892	185,043	198,337	181,399	-28,780	85,188	ب (وداخ تحت الطلب =====
1- PRIVATE SECTOR (RESIDENT)	19,696	15,276	175,699	193,338	177,170	-29,114	77,037	١- القطاع الخاص (مقيم)
2- MUNICIPALITIES & PUBLIC ENTITIES	-568	2,616	9,344	4,999	4,229	334	8,151	٢- البلديات والمؤسسات العامة
C) SAVING & TIME DEPOSITS =====	34,302	76,707	163,984	248,074	427,179	45,283	179,225	ج (وداخ التوفير ولأجل =====
1- PRIVATE SECTOR (RESIDENT)	30,609	74,308	121,521	264,741	433,922	4,180	158,542	١- القطاع الخاص (مقيم)
2- MUNICIPALITIES & PUBLIC ENTITIES	3,693	2,399	42,463	-16,667	-6,743	41,103	20,683	٢- البلديات والمؤسسات العامة

★
(١١) الوضع النقدي للجهاز المصرفي
★
(11) Monetary Survey of the Banking System

Thousand JD

الف دينار

	1992		1991	1990	1989	1988	1987	
	ايلول SEP.	أب AUG.						
ASSETS =====								الموجودات =====
1- FOREIGN ASSETS	3511,742	3465,935	2935,666	1377,049	1162,461	890,412	843,110	١- الموجودات الأجنبية
2- CLAIMS ON PRIVATE SECTOR (RESIDENT)	2087,850	2062,416	1835,703	1700,933	1565,796	1464,446	1369,152	٢- الديون على القطاع الخاص (مقيم)
A) LOANS AND ADVANCES	950,661	940,296	860,590	747,293	645,927	521,539	425,529	أ) القروض والمساعدات
B) BILLS DISCOUNTED	322,300	313,778	260,587	259,749	272,160	264,142	251,125	ب) كمبيالات واستناد مضمونة
C) OVERDRAFT	707,572	701,504	611,292	595,459	565,455	609,169	605,871	ج) الجاري مديون
D) CORPORATE BONDS	20,598	20,969	26,582	27,295	30,062	26,335	45,951	د) استناد القرض
E) DOMESTIC INVESTMENTS	86,719	85,869	76,652	71,137	52,192	43,261	40,676	هـ) استثمارات محلية
3- CLAIMS ON FINANCIAL CORPORATIONS	36,425	38,617	39,834	49,345	65,847	58,151	60,935	٣- الديون على المؤسسات المالية
4- CLAIMS ON SPECIALIZED CREDIT INSTITUTIONS	21,332	18,271	23,867	31,653	33,727	37,315	34,140	٤- الديون على مؤسسات الائراض
5- CLAIMS ON MUNICIPALITIES AND PUBLIC CORPS.	216,542	218,355	236,266	245,120	245,952	259,119	235,115	٥- الديون على البلديات والمؤسسات العامة
6- CLAIMS ON GOVERNMENT	897,797	901,033	938,386	973,985	944,997	864,888	556,824	٦- الديون على الحكومة
A) ADVANCES	175,669	184,894	574,894	572,794	536,144	463,124	261,720	أ) المساعدات
B) TREASURY BILLS	228,532	226,513	234,987	216,161	222,078	232,369	146,896	ب) ادوات الخزينة
C) GOVT. BONDS & NOTES	493,596	489,626	128,505	185,030	186,775	169,395	148,208	ج) السندات والاوراق
ASSETS = LIABILITIES	6771,688	6704,627	6009,722	4378,085	4018,780	3574,331	3099,276	الموجودات = المطلوبات
LIABILITIES =====								المطلوبات =====
1- MONEY SUPPLY (M1)	1827,268	1812,980	1600,374	1432,755	1326,503	1181,349	979,803	١- عرض النقد (م١)
2- QUASI-MONEY	2281,035	2246,733	2117,051	1689,872	1644,589	1465,364	1392,353	٢- شبه النقد
3- GOVERNMENT DEPOSITS	546,768	542,211	423,101	186,415	188,448	126,137	129,037	٣- الودائع الحكومية
4- FOREIGN LIABILITIES	1459,556	1426,750	1261,197	460,659	505,700	552,801	440,156	٤- المطلوبات الأجنبية
5- CAPITAL, RESERVES AND ALLOWANCES	394,897	388,498	412,090	428,057	402,865	314,764	277,896	٥- رأس المال والاحتياطيات والمخصصات
6- OTHER ITEMS (NET)	262,164	287,455	195,909	180,327	-49,325	-66,084	-119,969	٦- الأخرى (صافي)

* INCLUDING : CENTRAL BANK OF JORDAN & LICENCED BANKS .

* يشمل : البنك المركزي الأردني والبنوك المرخصة .

(١٢) القاعدة النقدية

(12) Reserve Money

Thousand JD

الف دينار

المجموع العام	* الجهاز المالي FINANCIAL SYSTEM *				القطاع العام PUBLIC SECTOR	النقد لدى الجمهور CURRENCY WITH THE PUBLIC			نهاية الفترة END OF PERIOD
	المجموع	المؤسسات المالية	مؤسسات الائراض المتخصصة	البنوك المرخصة	ودائع المؤسسات العامة تحت الطلب DEMAND DEPOSITS BY PUBLIC ENTITIES	المجموع	النقد المعدني	الاوراق النقدية	
GRAND TOTAL	TOTAL								
534,104	113,895	111	1,207	112,577	8,043	412,166	3,956	408,210	1981
596,531	115,855	122	1,613	114,120	10,828	469,848	4,473	465,375	1982
664,133	135,023	1,224	908	132,891	13,819	515,291	4,935	510,356	1983
676,998	137,114	1,221	1,262	134,631	9,790	530,094	5,274	524,820	1984
702,686	164,229	1,389	898	161,942	7,153	531,304	5,623	525,681	1985
749,686	164,087	2,894	394	160,799	2,212	583,387	5,818	577,569	1986
784,257	128,933	5,158	821	122,954	753	654,571	6,033	648,538	1987
961,278	151,354	4,470	842	146,042	1,377	808,547	6,247	802,300	1988
1137,146	263,818	4,471	389	258,958	5,667	867,661	6,794	860,867	1989
1281,152	273,672	4,798	649	268,225	5,010	1002,470	7,303	995,167	1990
1665,502	664,135	1,948	4,129	658,058	10,005	991,362	7,782	983,580	1991
1338,571	273,681	5,099	857	267,725	4,451	1060,439	7,228	1053,211	SEP. 1990 ايلول
1298,441	267,941	5,249	735	261,957	3,161	1027,339	7,267	1020,072	OCT. تشرين اول
1279,409	261,945	3,892	1,533	256,520	4,641	1012,823	7,274	1005,549	NOV. تشرين ثاني
1281,152	273,672	4,798	649	268,225	5,010	1002,470	7,303	995,167	DEC. كانون اول
1357,799	233,655	3,455	855	229,345	8,269	1115,875	7,321	1108,554	JAN. 1991 كانون ثاني
1355,811	221,096	2,583	1,109	217,404	13,092	1121,623	7,313	1114,310	FEB. شباط
1299,488	260,134	5,895	804	253,435	9,387	1029,967	7,341	1022,626	MAR. آذار
1288,602	273,846	4,965	392	268,489	9,555	1005,201	7,401	997,800	APR. نيسان
1322,538	333,975	7,748	1,271	324,956	8,626	979,937	7,421	972,516	MAY ايار
1407,910	405,807	5,372	483	399,952	14,552	987,551	7,429	980,122	JUNE حزيران
1441,975	439,330	980	1,181	437,169	10,067	992,578	7,426	985,152	JULY تموز
1559,541	538,547	844	1,023	536,680	8,163	1012,831	7,457	1005,374	AUG. آب
1615,155	599,758	1,534	479	597,745	13,400	1001,997	7,534	994,463	SEP. ايلول
1407,910	405,807	5,372	483	399,952	14,552	987,551	7,429	980,122	JUNE حزيران
1641,541	634,082	1,059	782	632,241	13,873	993,586	7,723	985,863	NOV. تشرين ثاني
1665,502	664,135	1,948	4,129	658,058	10,005	991,362	7,782	983,580	DEC. كانون اول
1633,273	615,757	2,096	598	613,063	17,696	999,820	7,910	991,910	JAN. 1992 كانون ثاني
1670,620	637,083	802	369	635,912	22,738	1010,799	7,997	1002,802	FEB. شباط
1614,496	549,107	1,050	759	547,298	15,255	1050,134	8,254	1041,880	MAR. آذار
1642,739	576,447	1,751	332	574,364	27,243	1039,049	8,362	1030,687	APR. نيسان
1612,850	564,220	1,129	874	562,217	13,851	1034,779	8,447	1026,332	MAY ايار
1623,263	577,013	1,379	1,743	573,891	11,373	1034,877	8,522	1026,355	JUNE حزيران
1663,259	605,102	1,504	862	602,736	10,241	1047,916	8,577	1039,339	JULY تموز
1688,564	639,079	1,381	583	637,115	11,248	1038,237	8,616	1029,621	AUG. آب
1719,679	677,595	2,088	350	675,157	8,933	1033,151	8,695	1024,456	SEP. ** ايلول

* CONFIND DEPOSITS WITH THE CENTRAL BANK OF JORDAN IN JORDANIAN DINAR + CASH.
** PRELIMINARY

* الودائع لدى البنك المركزي بالدينار الاردني فقط + النقد في المتكديق
** اولييه

(١٣) العوامل المؤثرة في القاعدة النقدية

(13) Factors Affecting Reserve Money

Change in thousands of JDs

التغير بالآلاف الدنانير

SECTORS	أيلول SEP.		كانون ٢ - أيلول JAN. - SEP.		1991	1990	1989	القطاعات
	1992	1991	1992	1991				
A) PUBLIC SECTOR =====	12,033 =====	-8,408 =====	-59,409 =====	-305,031 =====	-238,524 =====	24,981 =====	9,252 =====	١) القطاع العام =====
1. CENTRAL GOVERNMENT (EXCL- UDING EXTERNAL LOANS)	12,569	-8,478	-50,872	-304,802	-226,321	20,128	14,004	١. الحكومة المركزية (لا تشمل القروض الخارجية)
A) TREASURY BILLS	0	-2,957	0	-760	-18,469	-32,807	-34,528	أ) أدوات الخزينة
B) GOVERNMENT BONDS & NOTES	-8	3,081	398,768	-34,518	-46,796	607	-3,836	ب) سندات وأوراق حكومية
C) ADVANCES TO GOVERNMENT	-9,225	0	-399,225	15,600	2,100	36,650	73,020	ج) سلف إلى الحكومة
D) GOVERNMENT DEPOSITS (INCREASE -)	21,802	-8,602	-50,415	-285,124	-163,156	15,678	-20,652	د) الودائع الحكومية (الزيادة -)
2. TIME DEPOSITS BY PUBLIC ENTITIES (INCREASE -)	-536	70	-8,537	-229	-12,203	4,853	-4,752	٢. وداخ المؤسسات العامة لأجل (الزيادة -)
B) CREDIT TO FINANCIAL SYSTEM =====	3,995 =====	-12,072 =====	-17,923 =====	-25,507 =====	-100,235 =====	230,795 =====	105,286 =====	ب) تمهيلات مقدمة للجهاز المالي =====
1. LICENCED BANKS	935	-11,905	-14,889	-21,568	-91,071	262,597	104,515	١. البنوك المرخصة
2. SPECIALIZED CREDIT INSTS.	3,061	-50	-2,535	-4,051	-7,786	-2,074	-3,588	٢. مؤسسات الائراض المتخصصة
3. FINANCIAL INSTITUTIONS	-1	-117	-499	112	-1,378	-29,728	4,359	٣. المؤسسات المالية
C) PRIVATE SECTOR =====	45 =====	28 =====	383 =====	151 =====	337 =====	13 =====	-2,508 =====	ج) القطاع الخاص =====
D) FOREIGN SECTOR =====	2,852 =====	69,824 =====	138,880 =====	567,313 =====	537,301 =====	35,939 =====	115,734 =====	د) القطاع الأجنبي =====
1. FOREIGN EXCHANGE ASSETS	-2,893	55,495	132,821	602,472	578,266	40,695	111,792	١. موجودات بعملات أجنبية
2. FOREIGN EXCHANGE LIABILI- TIES (INCREASE -)	5,745	14,329	6,059	-35,159	-40,965	-4,756	3,942	٢. مطلوبات بعملات أجنبية (الزيادة -)
E) OTHER ITEMS =====	12,190 =====	6,242 =====	-7,754 =====	97,077 =====	185,471 =====	-147,722 =====	-51,896 =====	هـ) عوامل أخرى =====
CHANGE IN RESERVE MONEY	31,115	55,614	54,177	334,003	384,350	144,006	175,868	التغير في القاعدة النقدية
A) CHANGE IN CURRENCY WITH THE PUBLIC =====	-5,086 =====	-10,834 =====	41,787 =====	-473 =====	-11,108 =====	134,809 =====	59,114 =====	١) التغير في النقد لدى الجمهور =====
1. BANKNOTES	-5,165	-10,911	40,874	-704	-11,587	134,300	58,567	١. أوراق نقدية
2. COINS	79	77	913	231	479	509	547	٢. النقد المعدني
B) DEPOSITS WITH C.B.J. AND CASH =====	36,201 =====	66,448 =====	12,390 =====	334,476 =====	395,458 =====	9,197 =====	116,754 =====	ب) وداخ لدى البنك المركزي والنقد في الصندوق =====
1. LICENCED BANKS	38,042	61,065	17,099	329,520	389,833	9,267	112,916	١. البنوك المرخصة
2. SPECIALIZED CREDIT INSTS.	-233	-544	-3,777	-170	3,480	260	-453	٢. مؤسسات الائراض المتخصصة
3. FINANCIAL INSTITUTIONS	707	690	140	-3,264	-2,850	327	1	٣. المؤسسات المالية
4. PUBLIC ENTITIES (SIGHT)	-2,315	5,237	-1,072	8,390	4,995	-657	4,290	٤. المؤسسات العامة (نحت الطلب)

* : PRELIMINARY.

* : أوليئة .

(١٤) توزيع التسهيلات الائتمانية للبنوك المرخصة حسب القطاعات

(14) Sectorial Distribution of Outstanding Licenced Banks Credit

Thousand JD

الف دينار

PRIVATE SECTOR							القطاع الخاص				القطاع العام	المجموع *	نهاية الفترة
اخرى	احصاء المهن و الافراد PROFESS- IONAL & PRIVATE INDIVI- DUALS	مؤسسات مالية FINANCIAL INSTITU- TIONS	سياحة وفنادق ومطاعم TOURISM: HOTELS AND RESTAUR- ANTS	خدمات النقل TRANSPOR- TATION	اشارات CONSTRUC- TION	تجارة عامة GENERAL COMMERCE AND TRADE	صناعة	تعدين	زراعة				
OTHER							INDUSTRY	MINING	AGRIC- ULTURE	PUBLIC SECTOR	TOTAL *	END OF PERIOD	
31,471	60,834	9,359	15,890	23,286	201,036	225,791	82,437	6,827	19,386	45,000	721,317	1981	
41,174	69,596	19,602	20,485	32,887	216,753	284,944	98,532	14,069	24,630	64,499	887,171	1982	
42,998	108,096	25,637	25,683	50,483	271,345	276,650	118,428	20,542	25,626	65,434	1030,922	1983	
50,913	121,459	29,592	23,716	58,482	324,055	296,097	142,372	27,416	25,659	85,064	1184,825	1984	
53,221	127,563	26,933	29,825	64,029	331,569	308,555	157,165	32,070	26,298	117,188	1274,416	1985	
53,454	137,255	29,209	37,530	49,364	353,678	338,744	176,743	44,281	32,671	142,483	1395,412	1986	
64,482	159,312	31,454	32,522	38,799	358,247	363,723	175,312	45,355	40,024	203,803	1513,033	1987	
61,376	203,043	29,282	27,036	51,996	374,476	402,480	188,158	33,282	47,156	215,727	1634,012	1988	
75,725	253,791	32,619	30,807	42,878	399,136	391,511	219,705	19,252	47,398	217,661	1730,483	1989	
110,851	288,492	45,845	33,263	45,490	422,684	407,765	224,611	12,282	53,711	218,801	1863,795	1990	
110,163	318,790	37,711	31,773	65,545	436,313	465,921	245,292	5,233	49,750	201,486	1967,977	1991	
98,137	275,263	46,678	32,945	47,516	421,149	403,490	238,463	14,397	49,744	213,764	1841,546	1990 ايلول	
97,845	277,463	46,712	32,951	47,700	423,842	410,669	236,172	12,524	50,763	210,791	1847,432	OCT. تشرين اول	
104,149	288,674	48,459	34,549	46,291	417,263	403,530	239,502	17,328	53,142	210,569	1863,456	NOV. تشرين ثاني	
110,851	288,492	45,845	33,263	45,490	422,684	407,765	224,611	12,282	53,711	218,801	1863,795	DEC. كانون اول	
108,859	291,785	47,956	32,778	45,298	425,911	398,524	231,830	9,799	54,127	219,779	1866,646	1991 كانون ثاني	
108,344	288,537	47,857	31,212	46,444	424,913	395,239	233,915	15,042	52,640	221,400	1865,543	FEB. شباط	
109,320	292,108	45,430	32,240	42,913	420,630	397,242	229,961	18,036	49,613	219,651	1857,144	MAR. آذار	
114,506	290,271	42,979	30,251	67,727	418,547	395,224	240,463	19,716	49,227	195,296	1864,207	APR. نيسان	
112,857	294,019	43,434	30,793	73,838	418,945	401,684	244,943	25,019	47,970	196,237	1889,739	MAY ايار	
127,244	299,637	43,268	31,990	66,904	413,471	391,966	247,250	25,412	50,137	201,315	1898,594	JUNE حزيران	
121,919	305,830	43,048	30,948	63,328	423,012	411,827	235,962	20,975	49,458	211,895	1918,202	JULY تموز	
104,155	308,696	40,223	30,070	63,422	408,108	429,161	226,621	19,207	48,432	223,160	1901,255	AUG. آب	
105,781	312,853	37,554	30,307	66,962	417,683	429,315	249,434	22,376	45,491	219,980	1937,736	SEP. ايلول	
108,445	316,680	38,103	30,842	72,251	422,849	429,091	237,479	11,279	46,841	231,439	1945,299	OCT. تشرين اول	
113,603	327,245	36,205	32,144	69,563	420,887	439,185	241,545	5,350	49,340	205,758	1940,825	NOV. تشرين ثاني	
110,163	318,790	37,711	31,773	65,545	436,313	465,921	245,292	5,233	49,750	201,486	1967,977	DEC. كانون اول	
107,723	314,951	37,822	33,083	70,311	453,296	484,147	250,763	18,843	49,363	202,913	2023,215	1992 كانون ثاني	
111,765	317,124	38,027	28,519	71,350	447,341	513,095	270,633	19,198	46,755	209,208	2073,015	FEB. شباط	
116,449	326,140	37,691	33,363	72,729	457,780	524,732	280,576	18,227	52,385	206,938	2127,010	MAR. آذار	
123,061	327,499	37,254	31,842	75,901	460,933	545,580	278,187	18,106	53,023	200,531	2151,917	APR. نيسان	
132,249	336,549	36,444	37,041	80,841	466,688	521,316	264,147	20,325	55,226	198,447	2149,273	MAY ايار	
132,738	345,817	35,843	34,069	80,491	456,066	517,152	267,083	25,391	56,369	195,883	2146,902	JUNE حزيران	
138,989	348,388	40,792	41,500	82,550	457,420	514,045	271,274	25,000	55,546	187,522	2163,026	JULY تموز	
136,392	355,285	37,467	39,852	82,651	462,964	527,559	276,344	15,616	54,888	184,931	2173,949	AUG. آب	
141,965	365,828	35,276	33,117	82,156	466,326	529,700	278,975	20,237	58,158	183,509	2195,247	SEP. ايلول	

* EXCLUDING CORPORATE BONDS.

* لا يشمل اسناد القرض.

(٣) التسهيلات الائتمانية للبنوك المرخصة

(3) Outstanding Licenced Banks Credit

مليون دينار
Million JD

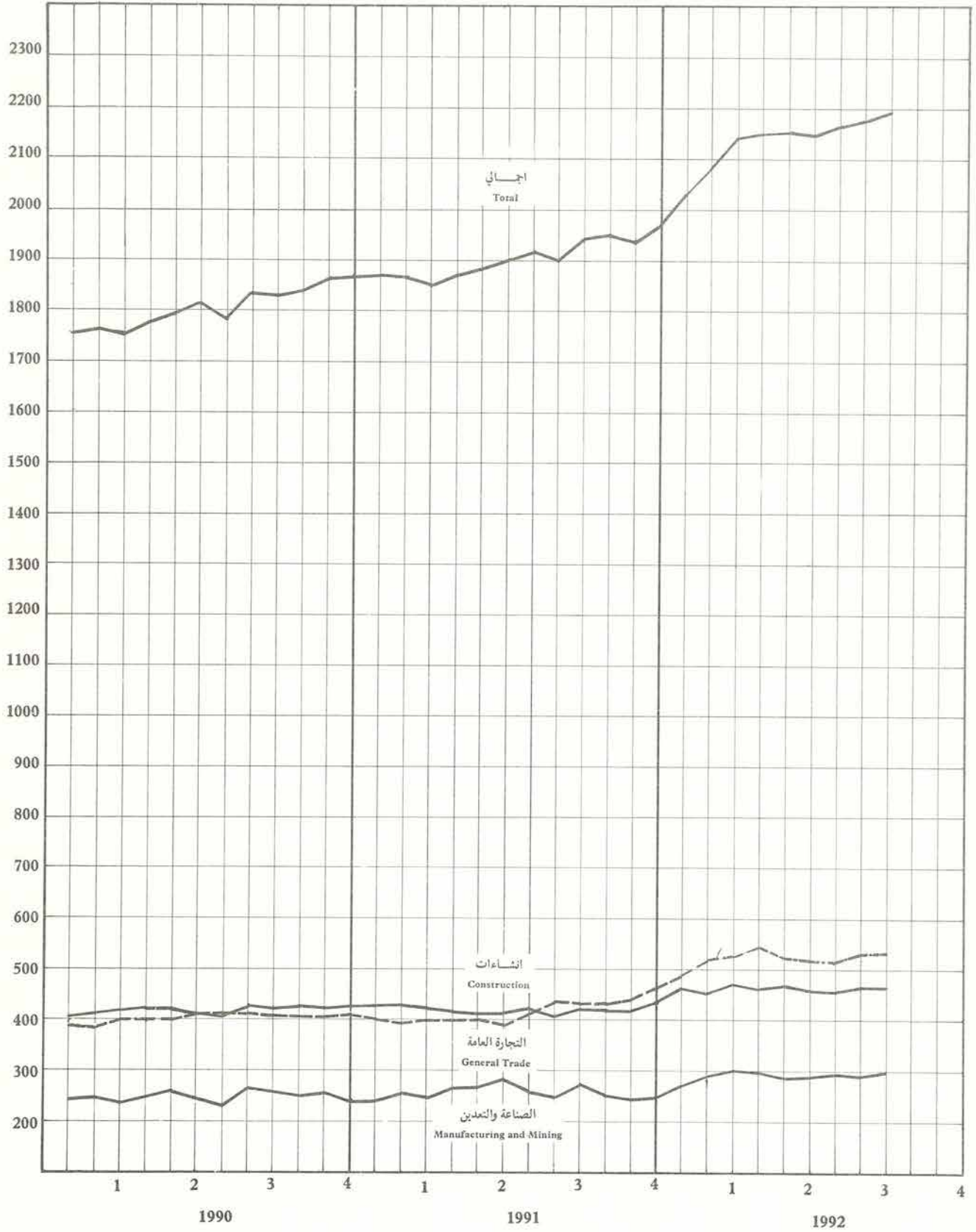

(١٥) التسهيلات الائتمانية للبنوك المرخصة حسب النوع وتاريخ الاستحقاق

(15) Licenced Banks Credit According to Type and Period of Maturity

الف دينار

Thousand JD

فروض و سلف		GRAND TOTAL					المجموع العام					نهاية الفترة
تسحق خلال		المجموع	مستحقة	تحت التسديد	FALL DUE WITHIN*				تسحق خلال		المجموع	
(٦ - ٣) أشهر	(٣) MONTHS				أكثر من شهر (١٢)	(١٢-٦) شهر	(٦ - ٣) أشهر	(٣) أشهر	جاري مدين			
(3 - 6) MONTHS	(3) MONTHS	TOTAL	ACCRUED BUT NOT EARNED	RECEIV-ABLE	MORE THAN (12) MONTHS	(6 - 12) MONTHS	(3 - 6) MONTHS	(3) MONTHS	OVAR-DRAFT	TOTAL		
20,125	9,679	216,986	17,216	11,988	182,423	34,616	60,702	58,491	355,881	721,317	١٩٨١	
29,980	13,137	282,486	21,477	12,817	215,778	59,741	76,213	72,408	428,737	887,171	١٩٨٢	
9,959	15,207	340,539	20,482	21,609	274,768	77,410	55,587	78,447	502,619	1030,922	١٩٨٣	
23,324	18,552	435,376	31,747	21,165	362,501	72,489	73,934	85,584	537,405	1184,825	١٩٨٤	
26,745	35,055	493,715	41,155	36,958	388,155	68,664	80,037	103,873	555,573	1274,415	١٩٨٥	
29,436	36,149	556,143	55,195	36,954	441,846	75,909	82,067	104,667	598,774	1395,412	١٩٨٦	
31,321	41,980	629,704	60,809	26,646	508,575	95,853	84,033	111,244	625,873	1513,033	١٩٨٧	
67,014	53,158	735,516	68,227	39,935	580,243	82,883	113,586	121,507	627,631	1634,012	١٩٨٨	
46,769	52,203	861,574	86,970	59,758	641,014	140,426	93,096	122,364	586,855	1730,483	١٩٨٩	
50,160	81,575	963,073	152,364	43,462	658,826	137,813	92,289	146,333	632,708	1863,795	١٩٩٠	
58,494	100,920	1061,746	140,487	55,029	657,775	201,363	100,913	170,761	641,649	1967,977	١٩٩١	
43,068	85,766	950,016	172,314	39,242	644,154	135,831	87,125	153,363	609,517	1841,546	١٩٩٠ ايلول	
73,799	86,959	953,967	162,977	44,486	552,241	194,252	116,309	156,280	620,887	1847,432	تشرين أول	
75,686	85,326	963,846	160,132	46,074	560,792	198,182	118,332	150,110	629,834	1863,456	تشرين ثاني	
50,160	81,575	963,073	152,364	43,462	658,826	137,813	92,289	146,333	632,708	1863,795	كانون أول	
50,794	78,043	966,867	151,538	39,412	665,452	135,968	94,767	140,063	639,446	1866,646	١٩٩١ كانون ثاني	
51,348	74,573	961,616	153,605	38,720	651,420	144,632	91,961	135,968	649,237	1865,543	شباط	
46,440	80,635	968,217	158,862	37,404	653,910	145,579	84,246	138,868	638,275	1857,144	آذار	
50,045	83,423	969,946	153,911	42,138	635,275	157,339	85,910	142,540	647,094	1864,207	نيسان	
54,723	85,229	988,776	156,321	42,963	669,932	139,192	91,301	142,296	647,734	1889,739	ايار	
57,642	85,392	992,799	150,552	43,525	656,437	153,942	99,501	143,692	650,945	1898,594	حزيران	
52,421	87,296	1007,631	153,970	47,112	347,340	476,497	96,901	149,716	646,666	1918,202	تموز	
51,440	95,320	1012,610	146,141	46,729	333,806	493,347	102,085	154,281	624,866	1901,255	آب	
53,840	102,989	1039,190	154,434	52,000	663,443	164,770	97,639	173,381	632,069	1937,736	ايلول	
54,095	98,295	1051,892	149,519	52,350	682,157	167,252	93,139	172,276	628,606	1945,299	تشرين أول	
52,180	104,043	1039,034	145,659	54,731	669,434	166,120	94,325	173,377	637,179	1940,825	تشرين ثاني	
58,494	100,920	1061,746	140,487	55,029	657,775	201,363	100,913	170,761	641,649	1967,977	كانون أول	
61,881	101,562	1075,282	146,013	52,968	661,100	206,002	108,841	170,069	678,222	2023,215	١٩٩٢ كانون ثاني	
64,285	100,527	1096,232	146,596	49,495	704,682	186,838	107,670	173,554	704,180	2073,015	شباط	
55,637	123,881	1113,189	145,035	47,121	685,380	220,184	106,452	196,430	726,408	2127,010	آذار	
57,408	130,053	1140,084	143,031	46,593	718,407	208,544	107,599	205,402	722,341	2151,917	نيسان	
58,920	92,406	1104,010	142,510	50,102	740,773	193,760	108,378	166,724	747,026	2149,273	ايار	
64,042	89,612	1100,537	143,515	40,867	745,834	188,163	121,096	170,346	737,081	2146,902	حزيران	
98,679	163,349	1108,065	140,691	40,908	649,575	179,329	157,460	254,258	740,805	2163,026	تموز	
102,911	169,306	1124,952	142,935	38,349	651,077	188,610	159,290	262,420	731,268	2173,949	آب	
112,621	174,260	1134,055	141,807	40,695	664,506	171,693	168,962	272,074	735,510	2195,247	ايلول	

(١٥) التسهيلات الائتمانية للبنوك المرخصة حسب النوع وتاريخ الاستحقاق (تابع)

(15) Licenced Banks Credit According to Type and Period of Maturity (Con.)

الف دينار

Thousand JD

END OF PERIOD	BILLS DISCOUNTED								كمبيالات واسناد مضمونة				LOANS AND ADVANCES			
			FALL DUE WITHIN													
	مستحقة ACCRUED BUT NOT EARNED	تحت التسديد RECEIV- ABLE	تستحق خلال				المجموع TOTAL		مستحقة ACCRUED BUT NOT EARNED	تحت التسديد RECEIV- ABLE	FALL DUE WITHIN		مستحقة ACCRUED BUT NOT EARNED	تحت التسديد RECEIV- ABLE		
			أكثر من شهر (١٢) MORE THAN: (12) MONTHS	(١٢-٦) شهر (6 - 12) MONTHS	(٦ - ٣) أشهر (3 - 6) MONTHS	(٣) أشهر (3) MONTHS					أكثر من شهر (١٢) MORE THAN: (12) MONTHS	(١٢-٦) شهر (6 - 12) MONTHS				
1981	11,447	8,248	12,972	26,394	40,577	48,812	148,450		5,769	3,740	169,451	8,222				
1982	14,514	9,873	15,208	30,849	46,233	59,271	175,948		6,963	2,944	200,570	28,892				
1983	15,631	17,810	13,238	32,217	45,628	63,240	187,764		4,851	3,799	261,530	45,193				
1984	22,881	15,355	18,604	37,562	50,610	67,032	212,044		8,866	5,810	343,897	34,927				
1985	28,779	16,226	24,038	33,974	53,292	68,818	225,127		12,376	20,732	364,117	34,690				
1986	39,816	16,400	25,469	37,661	52,631	68,518	240,495		15,379	20,554	416,377	38,248				
1987	46,159	16,354	30,086	42,881	52,712	69,264	257,456		14,650	10,292	478,489	52,972				
1988	51,117	18,580	43,913	42,334	46,572	68,349	270,865		17,110	21,355	536,330	40,549				
1989	56,912	23,556	41,194	43,904	46,327	70,161	282,054		30,058	36,202	599,820	96,522				
1990	80,093	12,863	30,906	37,265	42,129	64,758	268,014		72,271	30,599	627,920	100,548				
1991	71,171	11,809	29,079	40,263	42,419	69,841	264,582		69,316	43,220	628,696	161,100				
SEP. 1990	90,636	11,615	29,586	38,522	44,057	67,597	282,013		81,678	27,627	614,568	97,309				
OCT.	84,011	11,316	28,606	36,814	42,510	69,321	272,578		78,966	33,170	523,635	157,438				
NOV.	82,168	11,300	31,145	37,733	42,646	64,784	269,776		77,964	34,774	529,647	160,449				
DEC.	80,093	12,863	30,906	37,265	42,129	64,758	268,014		72,271	30,599	627,920	100,548				
JAN. 1991	78,868	12,171	29,141	34,160	43,973	62,020	260,333		72,670	27,241	636,311	101,808				
FEB.	79,584	10,733	25,763	36,602	40,613	61,395	254,690		74,021	27,987	625,657	108,030				
MAR.	82,377	10,542	25,523	36,171	37,806	58,233	250,652		76,485	26,862	628,387	109,408				
APR.	80,871	10,994	23,996	36,324	35,865	59,117	247,167		73,040	31,144	611,279	121,015				
MAY	83,402	12,527	30,140	33,515	36,578	57,067	253,229		72,919	30,436	639,792	105,677				
JUNE	80,372	11,348	30,377	32,594	41,859	58,300	254,850		70,180	32,177	626,060	121,348				
JULY	82,427	12,121	28,580	33,877	44,480	62,420	263,905		71,543	34,991	618,760	142,620				
AUG.	76,872	12,446	27,188	37,667	50,645	58,961	263,779		69,269	34,283	606,618	145,680				
SEP.	75,333	12,312	28,320	36,321	43,799	70,392	266,477		79,101	39,688	635,123	128,449				
OCT.	74,679	12,440	26,188	38,469	39,044	73,981	264,801		74,840	39,910	655,969	128,783				
NOV.	75,284	11,933	29,408	36,508	42,145	69,334	264,612		70,375	42,798	640,026	129,612				
DEC.	71,171	11,809	29,079	40,263	42,419	69,841	264,582		69,316	43,220	628,696	161,100				
JAN. 1992	71,961	11,168	31,424	39,691	46,960	68,507	269,711		74,052	41,800	629,676	166,311				
FEB.	72,752	11,417	32,172	39,850	43,385	73,027	272,603		73,844	38,078	672,510	146,988				
MAR.	72,270	12,144	35,080	44,555	50,815	72,549	287,413		72,765	34,977	650,300	175,629				
APR.	71,082	15,241	35,197	42,432	50,191	75,349	289,492		71,949	31,352	683,210	166,112				
MAY	70,550	19,896	38,435	45,580	49,458	74,318	298,237		71,960	30,206	702,338	148,180				
JUNE	71,023	18,167	39,263	43,043	57,054	80,734	309,284		72,492	22,700	706,571	145,120				
JULY	71,355	9,454	35,087	48,570	58,781	90,909	314,156		69,336	31,454	614,488	130,759				
AUG.	70,478	8,964	37,910	50,884	56,379	93,114	317,729		72,457	29,385	613,167	137,726				
SEP.	70,882	9,188	43,380	48,077	56,341	97,814	325,682		70,925	31,507	621,126	123,616				

★ (١٦) اجمالي التسهيلات الائتمانية حسب الجهة المقرضة

★ (16) Total Credit by Credit Institutions

Thousand JD										الف دينار
مؤسسات مالية أخرى OTHER FINANCIAL CORPORATIONS	مؤسسة الإسكان HOUSING CORPORATION	المنظمة التعاونية الدردنية JORDAN CO-OPERATIVE ORGANIZATION	مؤسسة القروض الزراعية AGRICULTURAL CREDIT CORPORATION	بنك تنمية المدن والقري CITIES AND VILLAGES DEVELOPMENT BANK	بنك الاسماء والصناعي INDUSTRIAL DEVELOPMENT BANK	بنك الاسكان HOUSING BANK	بنوك تجارية وبنوك استثمار COMMERCIAL & INVESTMENT BANKS	البنك المركزي الدردني CENTRAL BANK of JORDAN	المجموع TOTAL	نهاية الفترة END OF PERIOD
18,453	4,749	10,644	17,280	15,349	23,450	103,567	604,607	3,998	802,097	1981
30,281	6,004	18,837	20,217	23,361	30,827	123,022	758,052	2,806	1013,407	1982
71,136	8,480	21,822	22,000	31,621	35,938	150,194	874,657	3,162	1219,010	1983
89,170	9,648	21,955	22,480	36,073	37,812	184,112	958,293	3,336	1362,879	1984
102,416	11,692	22,942	25,879	39,587	38,293	213,637	1,020,717	3,712	1478,875	1985
120,203	20,142	11,290	28,047	45,260	39,260	231,881	1,118,099	4,691	1618,873	1986
127,475	59,530	11,580	30,349	49,508	40,278	242,569	1,216,962	4,748	1782,999	1987
138,946	74,310	11,598	32,401	52,436	42,226	255,091	1,307,974	5,847	1920,829	1988
138,919	69,110	10,512	33,838	50,630	46,377	278,201	1,381,726	3,339	2012,652	1989
48,508	64,838	9,792	36,637	48,915	49,576	289,927	1,487,319	3,352	2038,864	1990
28,607	67,111	10,418	41,635	46,016	54,628	303,054	1,590,793	3,690	2145,952	1991
124,346	66,727	10,265	34,961	49,851	46,808	281,904	1,441,855	3,155	2059,872	MAY 1990 ايار
128,181	65,949	10,206	34,583	49,932	47,131	284,466	1,453,061	3,142	2076,651	JUNE حزيران
128,630	65,577	10,079	34,901	49,910	46,671	277,547	1,438,044	3,135	2054,494	JULY تموز
67,528	65,084	10,020	35,236	50,073	47,675	279,705	1,477,365	3,157	2035,843	AUG. آب
67,398	63,803	9,948	36,577	50,000	48,031	280,535	1,473,859	3,190	2033,341	SEP. ايلول
66,382	63,100	9,907	36,780	49,264	48,059	279,772	1,482,732	3,236	2039,232	OCT. تشرين اول
48,634	62,540	9,865	36,996	49,085	48,273	279,545	1,495,279	3,299	2033,516	NOV. تشرين ثاني
48,508	64,838	9,792	36,637	48,915	49,576	289,927	1,487,319	3,352	2038,864	DEC. كانون اول
48,743	64,793	9,752	36,999	49,188	50,138	289,008	1,487,442	3,382	2039,445	JAN. 1991 كانون ثاني
48,746	64,085	9,714	37,252	48,530	50,687	291,330	1,483,940	3,362	2037,646	FEB. شباط
48,102	63,610	9,689	37,482	48,615	50,861	289,391	1,479,384	3,373	2030,507	MAR. اذار
47,272	63,267	9,655	37,604	48,182	50,947	285,762	1,492,206	3,387	2038,282	APR. نيسان
47,722	62,775	9,617	37,650	48,223	50,963	285,848	1,520,069	3,407	2066,274	MAY ايار
47,785	62,453	9,741	38,406	47,443	52,353	291,195	1,523,471	3,426	2076,273	JUNE حزيران
30,032	62,281	10,108	38,567	47,480	53,012	294,228	1,540,366	3,439	2079,513	JULY تموز
30,625	64,004	10,205	39,244	47,758	53,332	297,016	1,522,048	3,476	2067,708	AUG. آب
30,951	66,198	10,193	39,951	47,688	53,527	300,368	1,557,635	3,504	2110,015	SEP. ايلول
30,629	65,534	10,198	40,617	46,813	53,551	302,803	1,567,741	3,671	2121,557	OCT. تشرين اول
29,477	65,114	10,182	41,246	46,521	52,986	288,920	1,579,166	3,684	2117,296	NOV. تشرين ثاني
28,607	67,111	10,418	41,635	46,016	54,628	303,054	1,590,793	3,690	2145,952	DEC. كانون اول
28,976	82,818	10,289	40,579	45,339	54,838	301,194	1,645,794	3,681	2213,508	JAN. 1992 كانون ثاني
29,290	82,112	10,270	41,216	45,274	55,118	305,861	1,690,727	3,662	2263,530	FEB. شباط
29,513	81,604	10,442	42,253	45,209	56,168	306,528	1,743,219	3,652	2318,588	MAR. اذار
30,029	82,644	10,429	45,129	43,716	56,356	307,358	1,766,635	3,679	2345,975	APR. نيسان
30,424	82,644	10,414	48,460	44,674	56,771	306,498	1,765,541	3,733	2349,159	MAY ايار

* NOTE :

(1) INCLUDING CORPORATE BONDS.

(2) EXCLUDING EXTENDED LOANS TO THE GOVT. AND FINANCIAL SYSTEM.

* ملاحظة :
(١) يشمل اسناد القرض .
(٢) لا يشمل القروض الممنوحة للحكومة والجهات المالي .

(١٧) حركة قروض مؤسسات الاقراض المتخصصة

(17) Loans Movement of Specialized Credit Institutions

Thousand JD

الف دينار

مؤسسة الإسكان HOUSING CORPORATION		المنظمة التعاونية الاردنية JORDAN CO-OPERATIVE ORGANIZATION		مؤسسة الاقراض الزراعي AGRICULTURAL CREDIT CORP.		بنك تنمية المدن والقرى CITIES & VILLAGES DEVELOPMENT BANK		بنك التنمية الصناعي INDUSTRIAL DEVELOPMENT BANK		بنك الإسكان HOUSING BANK		الفترة PERIOD
مدين REPAYMENT	مدين DISBURSEMENT	مدين REPAYMENT	مدين DISBURSEMENT	مدين REPAYMENT	مدين DISBURSEMENT	مدين REPAYMENT	مدين DISBURSEMENT	مدين REPAYMENT	مدين DISBURSEMENT	مدين REPAYMENT	مدين DISBURSEMENT	
628	104	4,100	7,814	3,401	6,632	1,833	3,843	5,502	8,910	37,375	58,227	1981
994	2,249	3,662	11,410	3,528	6,466	3,673	11,595	4,584	11,095	48,336	80,223	1982
2,267	4,744	3,443	6,428	4,028	5,811	5,873	14,134	4,788	9,674	27,594	69,701	1983
1,277	2,447	3,234	4,199	4,564	5,042	6,366	10,818	7,200	6,723	31,418	79,966	1984
1,691	3,303	2,598	3,363	4,827	8,226	5,750	9,245	7,377	6,899	68,501	98,891	1985
3,392	11,355	1,300	961	4,075	6,243	6,180	9,822	8,666	8,678	51,412	70,573	1986
6,903	44,539	1,549	1,805	3,537	5,867	3,319	6,908	7,087	7,848	41,517	77,035	1987
31,719	116,498	1,252	1,083	2,982	5,020	2,478	5,947	6,990	8,242	67,166	67,580	1988
16,015	5,100	1,106	22	4,040	5,527	7,345	5,788	9,286	13,870	93,405	105,527	1989
12,161	2,119	997	0	5,862	8,435	7,638	5,257	11,778	15,354	57,367	66,064	1990
13,687	9,989	592	0	5,136	11,129	7,906	5,085	12,981	17,470	55,721	60,934	1991
504	132	127	0	325	642	389	367	548	507			JULY 1990 تموز
603	110	56	0	329	664	330	416	1,223	2,247			AUG. آب
1,425	144	71	0	274	1,616	370	338	1,266	1,451	14,600	11,477	SEP. ايلول
803	100	56	0	356	559	2,114	616	1,127	1,038			OCT. تشرين اول
638	78	52	0	236	452	361	331	927	1,292			NOV. تشرين ثاني
3,582	52	100	0	957	598	443	445	779	2,160	15,040	24,630	DEC. كانون اول
497	198	34	0	155	1,513	0	544	623	1,165			JAN. 1991 كانون ثاني
435	50	49	0	88	341	840	243	822	1,218			FEB. شباط
558	83	39	0	255	486	162	227	1,175	1,434	12,504	14,563	MAR. آذار
453	109	62	0	279	400	2,161	969	897	787			APR. نيسان
682	176	42	0	480	527	159	258	1,063	1,250			MAY ايار
568	163	56	0	708	1,463	394	234	915	2,247	16,357	15,022	JUNE حزيران
490	318	83	0	545	706	556	732	1,303	1,677			JULY تموز
679	2,402	53	0	396	1,073	362	583	1,127	1,402			AUG. آب
3,682	5,876	46	0	490	1,196	339	367	1,287	1,327	12,604	20,734	SEP. ايلول
974	310	50	0	433	1,099	2,155	297	1,085	1,234			OCT. تشرين اول
444	23	54	0	609	1,238	332	332	1,561	985			NOV. تشرين ثاني
4,225	281	24	0	698	1,087	446	299	1,123	2,744	14,256	10,615	DEC. كانون اول
788	128	137	0	413	1,144	505	165	1,225	1,250			JAN. 1992 كانون ثاني
407	36	26	0	254	891	401	431	1,008	1,353			FEB. شباط
633	124	42	20	749	2,190	339	355	1,125	2,155	12,674	16,262	MAR. آذار
612	162	44	0	368	3,243	2,126	440	1,293	1,463			APR. نيسان
510	57	44	0	487	3,818	183	1,224	83	2,061			MAY ايار
633	122	80	0	546	2,676	329	512	2,288	1,880	12,622	12,060	JUNE حزيران

SOURCE : SPECIALIZED CREDIT INSTITUTIONS.

NOTE : REPAYMENT MEANS PRINCIPAL EXCEPT FOR HOUSING CORPORATION WHERE INTEREST IS INCLUDED.

المصدر : مؤسسات الاقراض المتخصصة .
ملاحظة : المدين عبارة عن الاقساط باستثناء مؤسسة الإسكان حيث النوائد متضمنة .

(١٨) هيكل اسعار الفائدة على القروض

(18) Term Structure of Lending Rates

Percent Per annum

النسبة المئوية السنوية

DATE OF CHANGE	1992					1991		تاريخ اجراء التغيير
	تموز JULY	ايار MAY	اذار MAR.	شباط FEB.	كانون ثاني JAN.	نوفمبر NOV.	اكتوبر OCT.	
TYPE OF LOAN								نوع القرض
CENTRAL BANK OF JORDAN								البنك المركزي الاردني
RE-DISCOUNT RATE	8.5	8.5	8.5	8.5	8.5	8.5	8.5	سعر اعادة الخصم
ADVANCES TO SPECIALIZED CREDIT INSTITUTIONS	4-8.25	4-8.25	4-8.25	4-8.25	4-8.25	4-8.25	4-8.25	سلف الى مؤسسات القروض المتخصصة
ADVANCES TO COMMERCIAL BANKS	8.50	8.50	8.50	8.50	8.50	8.50	8.50	سلف الى البنوك التجارية
ADVANCES TO OTHER FINANCIAL CORPS.	8.5-9.5	8.5-9.5	8.5-9.5	8.5-9.5	8.5-9.5	8.5-9.5	8.5-9.5	سلف الى المؤسسات المالية الاخرى
GOVERNMENT AND PUBLIC CORPORATION								الدين الداخلي واقتراض المؤسسات العامة
DEBT								سندات التتميم
DEVELOPMENT BONDS FOR	****	****	****	*	*	*		ا () للمؤسسات العامة والبنوك
A) BANKS AND PUBLIC CORPS.	9.0	9.0	9.0	9.0	9.0	9.0	9.0	ب () للجمهور وصناديق الادخار
B) INDIVIDUAL AND SAVING FUNDS	9.0	9.0	9.0	9.0	9.0	9.0	9.0	سندات المؤسسات العامة
PUBLIC CORPS. BONDS	9.0	9.0	9.0	9.0	9.0	9.0	9.0	ادوات الخزينة ***
TREASURY BILLS	-	-	-	-	5.0	5.0	5.5	**
COMMERCIAL BANKS								البنوك التجارية
CREDIT TO RESIDENTS	-	-	-	-	-	-	-	سلف وقروض الى المقيمين
CREDIT TO NON-RESIDENTS	-	-	-	-	-	-	-	سلف وقروض الى غير المقيمين
SPECIALIZED CREDIT INSTITUTIONS								مؤسسات القروض المتخصصة
A) INDUSTRIAL DEVELOPMENT BANK								ا () بنك التنمية الصناعي
- ADVANCES TO RURAL PROJECTS	6.0	6.0	6.0	6.0	6.0	6.0	6.0	- قروض المناطق النائية
- ADVANCES TO COMPANIES & OTHER PROJECTS	9.5	9.5	9.5	9.5	9.5	9.0	9.0	- قروض الشركات والمشاريع الاخرى
B) CO-OPERATIVE ORGANIZATION	5-7	5-7	5-7	5-7	5-7	5-7	5-7	ب () المنظمة التعاونية
C) AGRICULTURAL CREDIT CORPORATION	6-8.5	6-8.5	6-8.5	6-8.5	6-8.5	6-8.5	6-8.5	ج () مؤسسة القروض الزراعي
D) CITIES AND VILLAGES DEVELOPMENT BANK:								د () بنك تنمية المدن والقرى
- MUNICIPAL. PROJECTS	7.5-8.5	7.5-8.5	7.5-8.5	7.5-8.5	7.5-8.5	7.5-8.5	7.5-8.5	- مشاريع البلديات
- VILLAGES PROJECTS	6.0	6.0	6.0	6.0	6.0	6.0	6.0	- مشاريع القرى
E) HOUSING CORPORATION	5.0	5.0	5.0	5.0	5.0	5.0	5.0	هـ () مؤسسة الاسكان
F) HOUSING BANK								و () بنك الاسكان
- INDIVIDUAL AND CO-OPERATIVES LOANS	7-10.0	8-8.5	8-8.5	8-8.5	8-8.5	8-8.5	8-8.5	- القروض الفردية وقروض الجمعيات
- COMMERCIAL LOANS	-	-	-	-	-	-	-	**
OTHER FINANCIAL CORPORATIONS								**
CREDIT TO RESIDENTS	-	-	-	-	-	-	-	سلف وقروض الى المقيمين
CREDIT TO NON-RESIDENTS	-	-	-	-	-	-	-	سلف وقروض الى غير المقيمين

* : INCLUDING PAID ISSUE PREMIUM OF 10%.

** : FLOATING SINCE 1/2/1990.

*** : FLOATING SINCE 1/2/1992.

**** : INCLUDING PAID ISSUE PREMIUM OF 20%.

* : تتضمن علاوة اصدار مدفوعة بنسبة ١٠ %.

** : معومة اعتبارا من ١٩٩٠/٢/١.

*** : معومة اعتبارا من ١٩٩٢/٢/١.

**** : تتضمن علاوة اصدار مدفوعة بنسبة ٢٠ %.

(١٩) أهم النسب القانونية المفروضة على البنوك المرخصة

(19) Legal Ratios Imposed on Licenced Banks

رأس المال / الودائع CAPITAL/DEPOSITS RATIO		الدائمان / الودائع CREDIT / DEPOSITS RATIO		الاحتياطي النقدي RESERVE RATIO			السيولة القانونية LIQUIDITY RATIO		نهاية الفترة END OF PERIOD
قانوني (حد أدنى) LEGAL (MINIMUM)	فعلي ACTUAL	قانوني (حد أعلى) LEGAL (MAXIMUM)	فعلي ACTUAL	قانوني (حد أدنى)* LEGAL (MINIMUM)*		فعلي ACTUAL	قانوني (حد أدنى) LEGAL (MINIMUM)	فعلي ACTUAL	
				ودائع تحت الطلب DEMAND DEPOSITS	ودائع لأجل TIME DEPOSITS				
7.5	12.1	67.5	54.7	11.0	8.0	8.7	30.0	39.9	1981
7.5	11.0	70.0	63.3	11.0	8.0	8.2	30.0	36.7	1982
7.5	12.3	70.0	62.0	10.0	7.0	8.5	30.0	38.2	1983
7.5	12.1	70.0	61.5	9.0	6.0	7.8	30.0	37.7	1984
7.5	12.1	70.0	59.9	9.0	6.0	8.7	30.0	39.6	1985
7.5	11.9	70.0	58.7	9.0	6.0	7.7	30.0	40.5	1986
7.5	11.7	70.0	57.9	9.0	6.0	6.7	30.0	41.1	1987
7.5	11.2	70.0	59.2	9.0	9.0	7.8	30.0	43.4	1988
7.5	11.4	70.0	56.4	11.0	11.0	10.2	30.0	49.6	1989
7.5	4.4	70.0	61.3	11.0	11.0	9.4	30.0	52.7	1990
7.5	3.8	70.0	42.8	11.0	11.0	11.1	30.0	67.7	1991
7.5	4.6	70.0	55.3	11.0	11.0	9.5	30.0	49.7	1990 ايلول
7.5	4.5	70.0	62.4	11.0	11.0	9.0	30.0	52.1	OCT. تشرين اول
7.5	4.8	70.0	61.8	11.0	11.0	8.7	30.0	52.9	NOV. تشرين ثاني
7.5	4.4	70.0	61.3	11.0	11.0	9.4	30.0	52.7	DEC. كانون اول
7.5	4.7	70.0	64.2	11.0	11.0	8.8	30.0	51.0	JAN. كانون ثاني
7.5	4.6	70.0	63.1	11.0	11.0	8.5	30.0	51.3	FEB. شباط
7.5	4.2	70.0	59.8	11.0	11.0	9.8	30.0	53.9	MAR. آذار
7.5	4.2	70.0	57.6	11.0	11.0	9.9	30.0	55.7	APR. نيسان
7.5	4.1	70.0	56.3	11.0	11.0	10.1	30.0	57.1	MAY ايار
7.5	3.8	70.0	55.0	11.0	11.0	11.1	30.0	57.8	JUNE حزيران
7.5	4.2	70.0	54.0	11.0	11.0	10.7	30.0	60.2	JULY تموز
7.5	3.8	70.0	49.6	11.0	11.0	12.4	30.0	63.4	AUG. آب
7.5	3.1	70.0	47.3	11.0	11.0	11.8	30.0	65.5	SEP. ايلول
7.5	3.2	70.0	45.5	11.0	11.0	11.9	30.0	66.8	OCT. تشرين اول
7.5	3.1	70.0	43.8	11.0	11.0	11.3	30.0	67.5	NOV. تشرين ثاني
7.5	3.8	70.0	42.8	11.0	11.0	11.1	30.0	67.7	DEC. كانون اول
7.5	4.0	70.0	42.8	11.0	11.0	10.5	30.0	67.4	JAN. كانون ثاني
7.5	3.9	70.0	43.0	11.0	11.0	11.9	30.0	67.1	FEB. شباط
7.5	3.8	70.0	44.2	13.0	13.0	10.9	30.0	67.1	MAR. آذار
7.5	3.8	70.0	43.9	13.0	13.0	11.9	30.0	66.9	APR. نيسان
7.5	3.7	70.0	43.6	13.0	13.0	11.7	30.0	66.3	MAY ايار
7.5	2.3	70.0	43.1	13.0	13.0	11.5	30.0	65.9	JUNE حزيران
7.5	2.3	70.0	43.2	13.0	13.0	12.7	30.0	66.3	JULY تموز
7.5	2.1	70.0	41.8	13.0	13.0	12.3	30.0	68.2	AUG. آب
7.5	2.3	70.0	44.6	13.0	13.0	13.1	30.0	64.6	SEP. ايلول

*: CONFINED TO COMMERCIAL BANKS ONLY.

* : تقتصر على البنوك التجارية فقط.

(٢٠) ودائع البنوك المرخصة لدى البنك المركزي

(20) Licenced Banks Deposits with Cantral Bank of Jordan

Thousand JD

الف دينار

تحت الطلب DEMAND		خاضعة للإشعار SUBJECT TO NOTICE		إجمالي الودائع TOTAL DEPOSITS		نهاية الفترة END OF PERIOD	
الزامي OBLIGATORY	فعلي ACTUAL	الزامي OBLIGATORY	فعلي ACTUAL	الزامي OBLIGATORY	فعلي ACTUAL		
71,605	82,356	0	21,658	71,605	104,014		1981
80,780	87,719	0	15,853	80,780	103,572		1982
82,005	91,076	0	29,250	82,005	120,326		1983
32,845	46,562	49,268	76,038	82,113	122,600		1984
36,098	65,038	51,455	83,655	87,553	148,693		1985
40,600	58,019	60,360	90,157	100,960	148,176		1986
43,100	69,114	64,300	40,455	107,400	109,569		1987
58,774	53,650	87,796	77,646	146,570	131,296		1988
75,419	145,605	107,666	97,023	183,085	242,628		1989
68,353	109,041	97,777	143,136	166,130	252,177		1990
81,911	166,249	127,122	466,622	209,033	632,871		1991
64,083	106,729	92,388	140,450	156,471	247,179	SEP.	1990 أيلول
65,009	97,460	93,722	146,033	158,731	243,493	OCT.	تشرين أول
65,979	92,115	95,039	147,942	161,018	240,057	NOV.	تشرين ثاني
68,353	109,041	97,777	143,136	166,130	252,177	DEC.	كانون أول
65,260	77,238	103,640	132,007	168,900	209,245	JAN.	1991 كانون ثاني
61,091	76,720	97,074	122,133	158,165	198,853	FEB.	شباط
61,678	111,353	98,731	122,048	160,409	233,401	MAR.	آذار
64,692	117,066	103,257	132,632	167,949	249,698	APR.	نيسان
66,341	126,082	104,659	181,087	171,000	307,169	MAY	ايار
71,256	148,271	112,372	230,089	183,628	378,360	JUNE	حزيران
69,100	146,426	109,859	268,954	178,959	415,380	JULY	تموز
70,274	192,540	111,598	321,210	181,872	513,750	AUG.	آب
74,321	180,914	117,040	392,094	191,361	573,008	SEP.	ايلول
76,529	183,286	120,357	426,757	196,886	610,043	OCT.	تشرين أول
79,715	169,338	123,390	439,691	203,105	609,029	NOV.	تشرين ثاني
81,911	166,249	127,122	466,622	209,033	632,871	DEC.	كانون أول
84,252	148,507	131,372	442,172	215,624	590,679	JAN.	1992 كانون ثاني
85,050	185,590	132,121	425,621	217,171	611,211	FEB.	شباط
85,395	156,280	132,374	362,683	217,769	518,963	MAR.	آذار
99,331	162,172	157,529	386,729	256,860	548,901	APR.	نيسان
97,807	156,023	160,068	379,068	257,875	535,091	MAY	ايار
101,321	157,467	161,365	387,515	262,686	544,982	JUNE	حزيران
101,988	191,064	163,244	386,894	265,232	577,958	JULY	تموز
102,623	180,400	164,207	428,157	266,830	608,557	AUG.	آب
101,411	203,665	167,703	445,136	269,114	648,801	SEP.	ايلول

(٤) ودائع البنوك المرخصة لدى البنك المركزي

(4) Licenced Banks Deposits with C.B.J

مليون دينار

Million JD

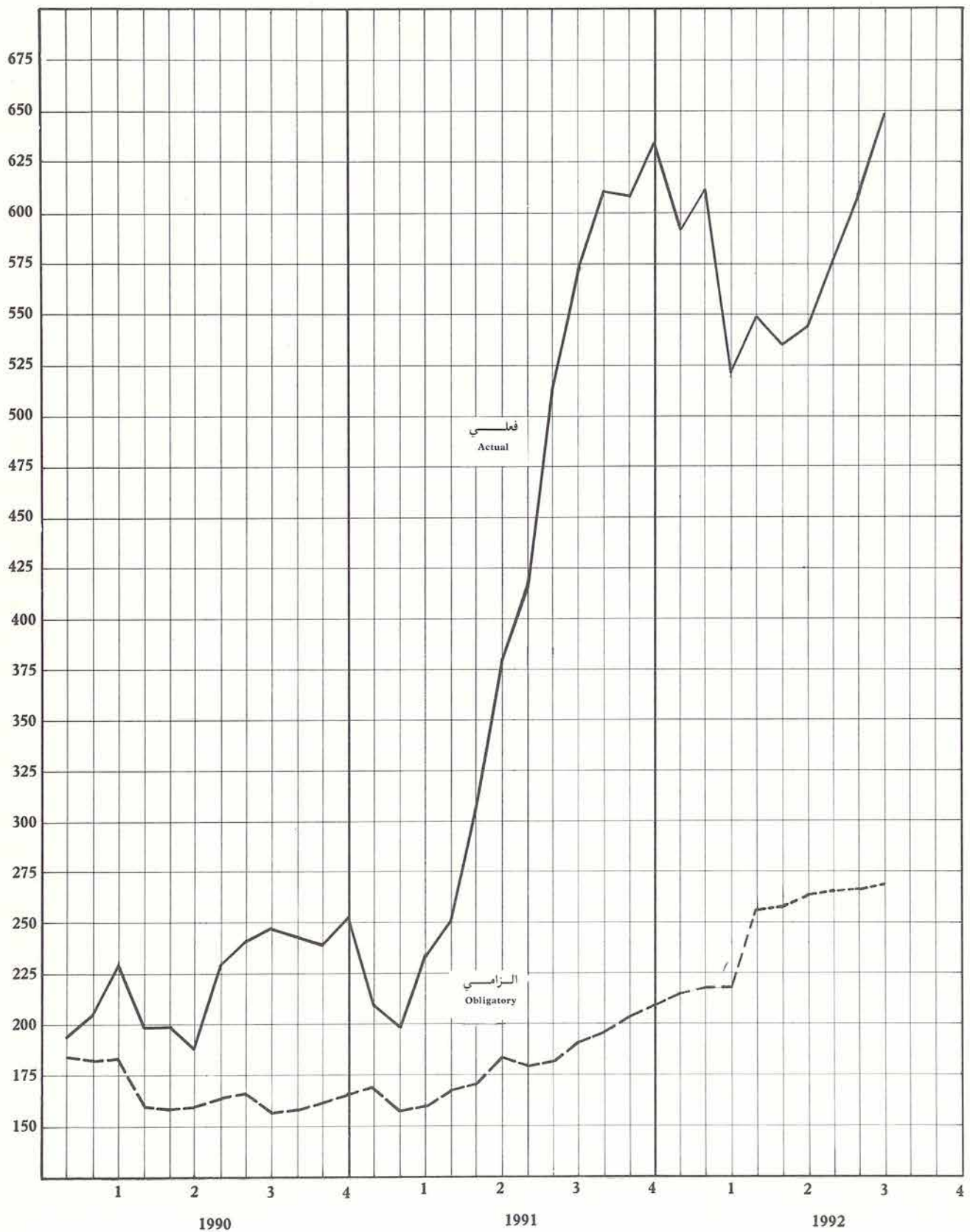

(٢١) اجمالي الودائع لدى البنوك المرخصة

(21) Total Deposits with Licensd Banks

الف دينار

Thousand JD

البلديات MUNICIPALITIES				المؤسسات العامة PUBLIC ENTITIES				القطاع الخاص (مقيم) PRIVATE SECTOR (RESIDENT)				المجموع العام	نهاية الفترة
لـ TIME	توفير SAVING	تحت الطلب DEMAND	المجموع TOTAL	لـ TIME	توفير SAVING	تحت الطلب DEMAND	المجموع TOTAL	لـ TIME	توفير SAVING	تحت الطلب DEMAND	المجموع TOTAL	GRAND TOTAL	
٤,٠٤٠	210	٤,635	8,885	38,032	103	3,٤88	٤1,623	281,133	153,255	272,008	706,396	977,648	١٩٨١
٤,249	296	3,633	8,178	22,722	174	5,117	28,013	406,390	180,642	296,354	883,386	1169,479	١٩٨٢
5,516	263	6,787	12,566	28,516	512	6,860	35,888	503,303	207,094	325,030	1035,427	1397,821	١٩٨٣
5,043	61	6,005	11,109	28,082	313	5,007	33,402	617,987	225,958	325,855	1169,800	1603,087	١٩٨٤
8,119	146	5,070	13,335	32,871	273	10,737	٤3,881	752,096	229,669	292,640	1274,405	1747,168	١٩٨٥
13,٤16	272	٤,737	18,425	34,570	467	6,084	٤1,121	878,565	246,516	299,915	1424,996	1946,252	١٩٨٦
2,616	426	2,871	5,913	36,919	237	7,239	44,395	1077,239	274,010	312,705	1663,954	2142,372	١٩٨٧
5,210	4	٤,093	9,307	51,041	228	5,179	56,448	1102,058	300,775	344,438	1747,271	2346,147	١٩٨٨
5,943	5	2,685	8,633	66,086	378	9,473	75,937	1228,712	337,369	413,224	1979,305	2625,349	١٩٨٩
10,458	6	2,662	13,126	106,486	786	10,064	117,336	1244,696	310,557	401,099	1956,352	2642,579	١٩٩٠
15,888	6	3,419	19,313	78,969	1,369	7,211	87,549	1553,794	429,948	573,161	2556,903	4021,953	١٩٩١
10,270	18	2,648	12,936	85,653	728	10,091	96,472	1217,591	300,753	422,827	1941,171	2547,047	١٩٩٠ ايلول
10,103	10	2,337	12,450	96,700	546	11,501	108,747	1222,795	302,002	419,540	1944,337	2565,461	تشرين اول
10,710	7	2,563	13,280	97,926	653	14,772	113,351	1247,935	303,025	408,781	1959,741	2610,480	تشرين ثاني
10,458	6	2,662	13,126	106,486	786	10,064	117,336	1244,696	310,557	401,099	1956,352	2642,579	كانون اول
10,700	6	2,776	13,482	104,246	683	8,522	113,451	1202,706	273,978	366,990	1843,674	2520,555	كانون ثاني ١٩٩١
11,721	6	2,309	14,036	96,483	560	7,905	104,948	1233,639	276,678	375,939	1886,256	2565,720	شباط
12,815	5	2,512	15,332	93,728	687	8,720	103,135	1264,151	301,192	408,324	1973,667	2701,325	اذار
10,243	5	2,273	12,521	98,293	985	11,272	110,550	1288,169	310,445	443,281	2041,895	2821,561	نيسان
12,142	6	2,522	14,670	102,700	1,088	12,335	116,123	1319,713	322,739	474,560	2117,012	2929,850	ايار
12,586	7	2,550	15,143	93,826	924	10,103	104,853	1321,171	340,648	496,186	2158,005	3024,363	حزيران
13,337	5	2,703	16,045	86,139	1,051	8,777	95,967	1349,331	353,826	516,624	2219,781	3111,238	تموز
12,788	7	2,994	15,789	82,431	1,677	10,110	94,218	1383,150	372,727	572,886	2328,763	3372,768	آب
13,620	6	3,286	16,912	84,484	1,264	8,119	93,867	1433,600	393,733	587,799	2415,132	3629,504	ايلول
22,775	6	3,046	25,827	92,361	1,662	5,172	99,195	1469,622	408,590	585,167	2463,379	3772,487	تشرين اول
14,907	6	3,331	18,244	87,007	1,767	5,941	94,715	1492,479	414,103	589,126	2495,708	3869,331	تشرين ثاني
15,888	6	3,419	19,313	78,969	1,369	7,211	87,549	1553,794	429,948	573,161	2556,903	4021,953	كانون اول
19,392	6	4,194	23,592	76,522	1,436	9,613	87,571	1558,628	440,728	635,606	2634,962	4090,476	كانون ثاني ١٩٩٢
12,142	6	2,522	14,670	102,700	1,088	12,335	116,123	1319,713	322,739	474,560	2117,012	2929,850	شباط
20,710	13	4,031	24,754	99,038	769	13,962	113,769	1604,590	448,508	660,238	2713,336	4196,141	اذار
23,544	31	5,200	28,775	96,061	509	17,454	114,024	1576,116	448,456	679,835	2704,407	4247,690	نيسان
23,095	25	3,800	26,920	85,583	1,040	13,416	100,039	1567,918	454,990	681,824	2704,732	4273,510	ايار
23,854	18	3,911	27,783	86,151	667	13,970	100,788	1570,388	469,695	687,849	2727,932	4310,049	حزيران
24,238	18	4,397	28,653	87,207	1,300	16,002	104,509	1582,302	471,795	684,784	2738,881	4377,533	تموز
26,719	19	4,811	31,549	87,297	1,107	17,573	105,977	1603,303	478,366	717,173	2798,842	4570,519	آب
26,438	19	4,386	30,843	90,573	1,597	19,597	111,767	1629,789	484,081	742,493	2856,363	4662,609	ايلول

(٢١) اجمالي الودائع لدى البنوك المرخصة (تابع)

(21) Total Deposits with Licenced Banks (Con.)

الف دينار

Thousand JD

END OF PERIOD	القطاع الخاص (غير مقيم) PRIVATE SECTOR (NON-RESIDENT)				الحكومة GOVERNMENT				مؤسسات شبه حكومية SEMI-GOVERNMENT			
	لـ لـ TIME	توفير SAVING	تحت الطلب DEMAND	المجموع TOTAL	لـ لـ TIME	توفير SAVING	تحت الطلب DEMAND	المجموع TOTAL	لـ لـ TIME	توفير SAVING	تحت الطلب DEMAND	المجموع TOTAL
1981	113,059	6,488	24,008	143,555	12,233	72	6,970	19,275	51,496	1,017	5,401	57,914
1982	130,859	6,956	33,764	171,579	20,473	104	9,338	29,915	41,867	246	6,295	48,408
1983	177,145	7,469	32,080	216,694	25,167	77	11,565	36,809	54,481	515	5,441	60,437
1984	218,438	8,475	49,956	276,869	29,713	136	16,770	46,619	59,049	197	6,042	65,288
1985	246,140	8,189	39,936	294,265	36,660	59	19,794	56,513	57,982	361	6,426	64,769
1986	265,498	7,739	32,258	305,495	55,702	176	19,544	75,422	72,138	548	8,107	80,793
1987	259,502	8,508	32,787	300,797	60,425	113	19,008	79,546	42,419	37	5,311	47,767
1988	358,233	8,621	55,665	422,519	43,749	106	20,469	64,324	41,029	200	5,049	46,278
1989	332,880	8,086	59,405	400,371	57,441	119	17,377	74,937	79,067	44	7,055	86,166
1990	274,641	11,791	100,491	386,923	59,470	88	18,435	77,993	84,861	41	5,947	90,849
1991	836,688	78,132	230,968	1,145,788	83,471	142	25,238	108,851	96,868	100	6,581	103,549
SEP. 1990	276,433	9,319	62,101	347,853	51,191	140	13,286	64,617	76,661	16	7,321	83,998
OCT.	274,614	9,473	66,852	350,939	50,791	143	15,607	66,541	75,886	15	6,546	82,447
NOV.	271,219	11,280	93,589	376,088	53,045	132	11,868	65,045	76,978	23	5,974	82,975
DEC.	274,641	11,791	100,491	386,923	59,470	88	18,435	77,993	84,861	41	5,947	90,849
JAN. 1991	275,978	10,539	103,711	390,228	57,576	89	13,072	70,737	82,835	41	6,107	88,983
FEB.	284,092	10,960	106,191	401,243	60,403	95	12,300	72,798	80,243	39	6,157	86,439
MAR.	322,646	12,654	106,123	441,423	61,195	109	15,035	76,339	86,248	41	5,140	91,429
APR.	337,402	15,399	129,566	482,367	56,052	104	14,193	70,349	95,273	111	8,495	103,879
MAY	350,485	15,932	139,941	506,358	60,325	82	19,359	79,766	89,048	132	6,741	95,921
JUNE	376,395	21,122	176,453	573,970	69,065	84	17,012	86,161	79,982	100	6,149	86,231
JULY	412,041	26,880	153,079	592,000	64,967	273	15,955	81,195	99,257	79	6,914	106,250
AUG.	499,649	46,926	200,465	747,040	78,763	167	16,064	94,994	85,227	87	6,650	91,964
SEP.	603,809	63,895	241,927	909,631	74,931	166	16,732	91,829	94,327	73	7,733	102,133
OCT.	682,923	67,809	248,708	999,440	71,112	145	16,537	87,794	87,088	74	9,690	96,852
NOV.	734,062	74,082	251,979	1,060,123	82,259	125	20,554	102,938	89,856	77	7,670	97,603
DEC.	836,688	78,132	230,968	1,145,788	83,471	142	25,238	108,851	96,868	100	6,581	103,549
JAN. 1992	799,781	67,903	271,964	1,139,648	85,110	111	22,794	108,015	89,680	98	6,910	96,688
MAY	350,485	15,932	139,941	506,358	60,325	82	19,359	79,766	89,048	132	6,741	95,921
MAR.	822,733	67,735	248,849	1,139,317	99,125	125	19,545	118,795	78,770	166	7,234	86,170
APR.	848,186	68,873	249,472	1,166,531	88,225	132	22,072	110,429	115,503	252	7,769	123,524
MAY	863,728	70,617	250,474	1,184,819	91,318	117	21,086	112,521	136,270	308	7,901	144,479
JUNE	878,021	73,518	244,623	1,196,162	100,672	123	23,421	124,216	124,316	382	8,470	133,168
JULY	878,798	80,358	269,238	1,228,394	88,261	140	21,779	110,180	152,303	388	14,225	166,916
AUG.	942,771	84,786	329,728	1,357,285	94,403	173	23,005	117,581	151,005	337	7,943	159,285
SEP.	937,151	88,240	336,440	1,361,831	92,571	190	22,651	115,412	176,798	310	9,285	186,393

(٥) اجمالي الودائع لدى البنوك المرخصة

(5) Total Deposits with Licenced Banks

مليون دينار
Million JD

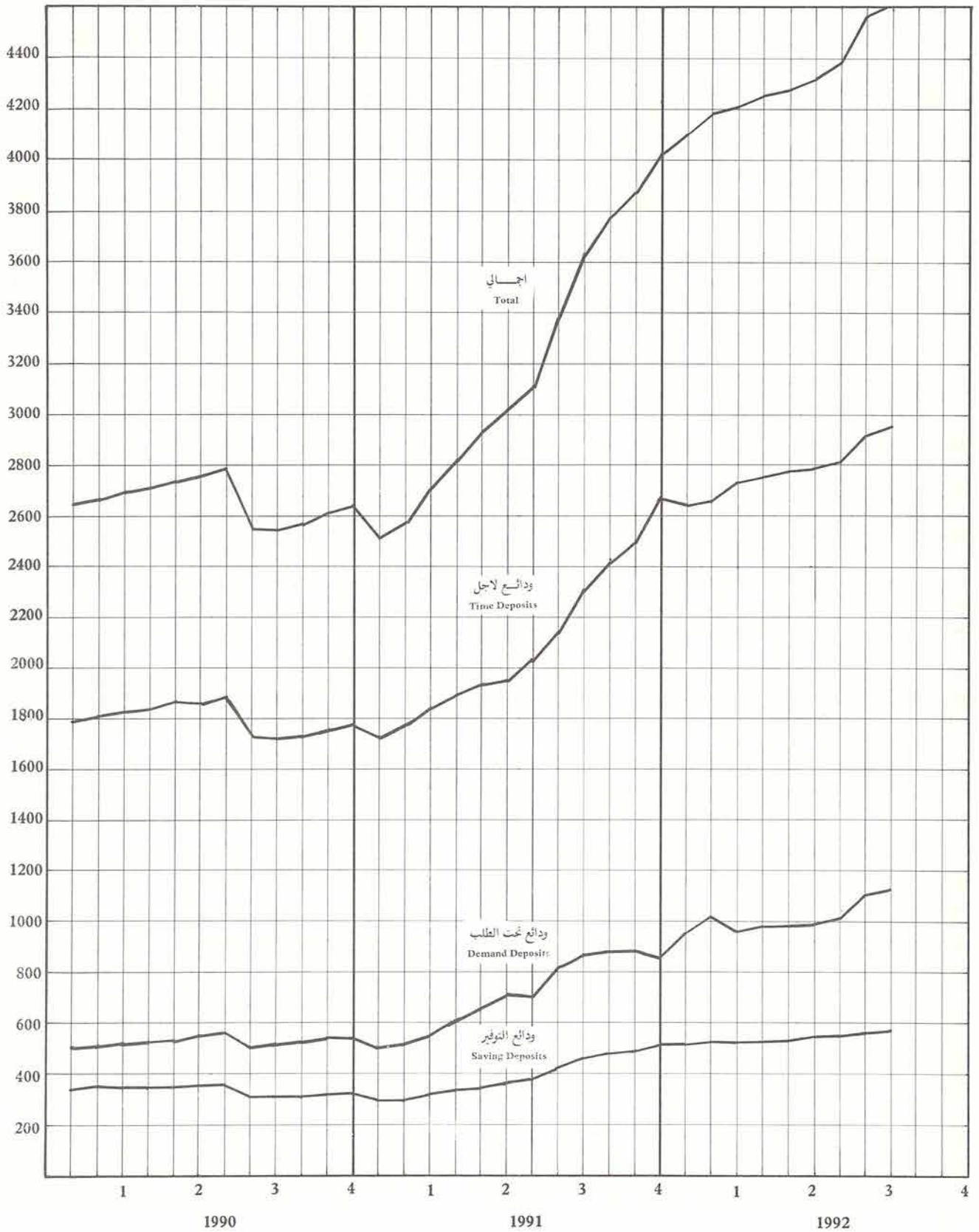

★ (٢٢) ودائع لدى البنوك المرخصة بالعملات الاجنبية ★

(22) Deposits with Licenced Banks in Foreign Currencies

Thousand JD

الف دينار

القطاع الخاص (غير مقيم) PRIVATE SECTOR (NON-RESIDENT)				القطاع الخاص (مقيم) PRIVATE SECTOR (RESIDENT)				المجموع العام GRAND TOTAL	نهاية الفترة END OF PERIOD
لدى TIME	التوفير SAVING	تحت الطلب DEMAND	المجموع TOTAL	لدى TIME	التوفير SAVING	تحت الطلب DEMAND	المجموع TOTAL		
102,431	591	14,445	117,467	30,283	324	7,814	38,421	155,888	1981
122,357	669	26,181	149,207	27,646	371	10,273	38,290	187,497	1982
163,937	1,372	22,623	187,932	41,372	575	12,560	54,507	242,439	1983
204,159	1,541	41,905	247,605	41,144	684	14,491	56,319	303,924	1984
231,576	3,177	31,993	266,746	49,144	1,423	14,599	65,166	331,912	1985
243,495	4,262	26,130	273,887	58,281	1,812	15,480	75,573	349,460	1986
232,105	4,344	23,474	259,923	106,696	2,367	15,192	124,255	384,178	1987
337,068	4,607	42,669	384,344	125,342	3,977	21,386	150,705	535,049	1988
316,963	5,718	41,025	363,706	221,948	7,941	53,086	282,975	646,681	1989
264,602	9,510	80,853	354,965	276,325	11,359	69,779	357,463	712,428	1990
827,875	75,206	210,446	1113,527	359,458	23,364	76,935	459,757	1,573,284	1991
265,476	6,784	42,528	314,788	242,194	9,569	88,845	340,608	655,396	SEP. 1990 أيلول
263,545	7,104	45,747	316,396	253,973	10,146	86,268	350,387	666,783	OCT. تشرين أول
260,701	8,763	72,512	341,976	264,916	10,719	72,990	348,625	690,601	NOV. تشرين ثاني
264,602	9,510	80,853	354,965	276,325	11,359	69,779	357,463	712,428	DEC. كانون أول
266,017	8,063	84,094	358,174	278,893	10,700	67,676	357,269	715,443	JAN. 1991 كانون ثاني
274,820	8,974	87,563	371,357	281,251	11,099	70,442	362,792	734,149	FEB. شباط
313,048	10,549	87,202	410,799	292,243	11,819	70,005	374,067	784,866	MAR. آذار
328,451	13,466	111,467	453,384	294,363	11,881	76,609	382,853	836,237	APR. نيسان
341,726	13,784	121,817	477,327	290,881	12,573	82,614	386,068	863,395	MAY ايار
367,522	16,664	140,977	525,163	287,331	13,788	95,440	396,559	921,722	JUNE حزيران
403,530	24,464	137,059	565,053	301,538	17,434	83,904	402,876	967,929	JULY تموز
491,272	43,329	173,398	707,999	301,168	21,718	102,496	425,382	1,133,381	AUG. آب
594,777	56,912	215,986	867,675	315,541	25,145	106,803	447,489	1,315,164	SEP. أيلول
673,764	65,152	222,854	961,770	329,173	24,554	94,822	448,549	1,410,319	OCT. تشرين أول
725,643	71,430	230,322	1027,395	321,599	25,088	103,737	450,424	1,477,819	NOV. تشرين ثاني
827,875	75,206	210,446	1113,527	359,458	23,364	76,935	459,757	1,573,284	DEC. كانون أول
791,051	65,051	254,832	1110,934	333,307	33,741	133,563	500,611	1,611,545	JAN. 1992 كانون ثاني
779,828	66,006	285,221	1131,055	333,862	34,749	159,390	528,001	1,659,056	FEB. شباط
814,548	65,023	229,505	1109,076	389,245	36,208	161,207	586,660	1,695,736	MAR. آذار
840,470	66,204	230,312	1136,986	381,028	35,301	146,072	562,401	1,699,387	APR. نيسان
854,891	67,933	228,238	1151,062	378,559	36,567	152,649	567,775	1,718,837	MAY ايار
866,972	70,829	222,789	1160,590	376,358	38,064	147,675	562,097	1,722,687	JUNE حزيران
871,097	77,594	245,070	1193,761	378,983	40,362	154,353	573,698	1,767,459	JULY تموز
934,668	81,875	302,839	1319,382	396,091	43,269	175,172	614,532	1,933,914	AUG. آب
929,346	85,423	303,106	1317,875	405,641	46,046	211,220	662,907	1,980,782	SEP. أيلول

* : BASED ON RECLASSIFIED FIGURES OF
RESIDENT AND NON-RESIDENT ACCO-
UNTS SINCE JAN.1991 .

* : تم اعادة تصنيف البيانات المتعلقة
بحسابات المقيمين وغير المقيمين
اعتباراً من كانون ثاني ١٩٩١ .

(٢٣) هيكل اسعار الفائدة على الودائع

(23) Term Structure of Deposit Rates

Percent Per annum		النسبة المئوية السنوية								
DATE OF CHANGE		1992	1988	1988	1986		1984	1983		تاريخ اجراء التغيير
TYPE OF DEPOSIT		ايار MAY.	ايلول SEP.	حزيران JUNE	تشرين ثاني NOV.	آيار MAY	حزيران JUNE	تشرين ثاني NOV.	نيسان APRIL	نوع الوديعة
CENTRAL BANK OF JORDAN										البنك المركزي الاردني
A) GOVT. SUBJECT TO NOTICE DEPOSITS		2-3	2-3	2-3	2-3	2-3	2-3	2-3	2-3	أ (ودايع حكومية) خاضعة للايعار)
B) BANKS SUBJECT TO NOTICE DEPOSITS		1-4	1-2	1-2	1-2	1-2	1.0	1.0	1.0	ب (ودايع البنوك) خاضعة للايعار)
COMMERCIAL BANKS AND FINANCIAL										البنوك التجارية و المؤسسات
CORPORATIONS										** المالية
A) DEMAND DEPOSITS & SUBJECT TO (2-7) DAYS NOTICE (MAX)		-	-	3.0	3.0	4.0	4.0	4.0	4.0	أ (ودايع تحت الطلب وللايعاريومين وحتى اسبوع (حد اعلى)
B) TIME DEPOSITS :										ب (ودايع لاجل
1 TO LESS THAN 3 MONTHS (MIN)		-	-	-	-	-	-	-	-	شهر و اقل من 3 اشهر (حد ادنى)
(MAX)		-	-	7.5	7.5	8.5	8.5	6.5	6.5	(حد اعلى)
3 TO LESS THAN 6 MONTHS (MIN)		-	-	-	-	-	-	-	-	3 اشهر و اقل من 6 اشهر (حد ادنى)
(MAX)		-	-	7.5	7.5	8.5	8.5	7.0	7.0	(حد اعلى)
6 MONTHS TO LESS THAN 1 YEAR (MIN)		-	-	-	-	-	-	-	-	6 اشهر و اقل من سنة (حد ادنى)
(MAX)		-	-	7.5	7.5	8.5	8.5	7.75	7.75	(حد اعلى)
OVER 1 YEAR (MIN)		-	-	-	-	-	-	-	-	ودايع لاجل سنة فاكثر (حد ادنى)
(MAX)		-	-	7.5	7.5	8.5	8.5	8.0	8.0	(حد اعلى)
C) SAVINGS										ج (ودايع التوفير
WITH COMMERCIAL BANKS (MIN)		-	-	-	-	-	-	-	-	لدى البنوك التجارية (حد ادنى)
(MAX)		-	-	5.5	5.5	6.5	6.5	6.0	6.0	(حد اعلى)
WITH FINANCIAL CORPS. (MAX)		-	-	6.0	6.0	7.0	7.0	6.5	6.5	لدى المؤسسات المالية (حد اعلى)
D) CERTIFICATES OF DEPOSITS										
(MAX) :										* د (شهادات الودائع (حد اعلى)
3 TO LESS THAN 6 MONTHS		-	-	-	7.375	8.75	8.75	7.25	7.0	ثلاثة اشهر و اقل من ستة اشهر
6 TO LESS THAN 9 MONTHS		-	-	-	7.375	8.75	8.75	8.0	7.75	ستة اشهر و اقل من تسعة اشهر
9 MONTHS TO LESS THAN 1 YEAR		-	-	-	7.375	8.75	8.75	8.25	8.0	تسعة اشهر و اقل من سنة
OVER 1 YEAR		-	-	-	7.375	8.75	8.75	8.5	8.25	سنة فاكثر
POSTAL SAVINGS FUND		7.0	7.0	7.0	7.0	7.0	7.0	7.0	7.0	صندوق توفير البريد

* : FLOATING SINCE 6-6-1988.
** : FLOATING SINCE 24-9-1988.

* : معومة اعتبارا من ٦ / ١٩٨٨.
** : معومة اعتبارا من ٢٤ / ٩ / ١٩٨٨.

(٢٤) اسناد القرض والقروض المصرفية المجمعة

(24) Syndicated Loans and Corporate Bonds

Thousand JD

الف دينار

SYNDICATED LOANS					القروض المصرفية المجمعة					CORPORATE BONDS					اسناد القروض التجارية				
UNPAID BALANCE					الرصيد غير المدد					UNPAID BALANCE					الرصيد غير المدد				
المبالغ المجمعة	المجموع	بقية المشاركين OTHER PARTICI- PANTS	البنوك المرخصة LICENCED BANKS	المؤسسات المالية FINANCIAL INSTITU- TIONS	المجموع	بقية المشاركين OTHER PARTICI- PANTS	البنوك المرخصة LICENCED BANKS	المؤسسات المالية FINANCIAL INSTITU- TIONS	المجموع	بقية المشاركين OTHER PARTICI- PANTS	البنوك المرخصة LICENCED BANKS	المؤسسات المالية FINANCIAL INSTITU- TIONS	نهاية الفترة						
EXTENDED	TOTAL				TOTAL				TOTAL				END OF PERIOD						
70,109	47,357	4,600	40,743	2,014	15,000	6,065	8,592	343					1981						
92,095	75,861	6,252	66,743	2,866	40,000	9,894	29,224	882					1982						
106,601	83,934	6,779	71,593	5,562	62,000	11,743	45,873	4,384					1983						
132,126	103,930	8,839	86,894	8,197	81,500	27,420	47,462	6,618					1984						
138,235	106,460	7,493	91,833	7,134	85,000	27,120	49,872	8,008					1985						
144,519	109,141	7,404	94,434	7,303	96,300	35,254	51,777	9,269					1986						
150,357	114,342	7,761	99,321	7,260	83,000	30,218	45,951	6,831					1987						
136,285	97,361	5,139	85,172	7,050	78,710	44,639	26,335	7,736					1988						
108,035	56,765	3,764	46,964	6,037	67,460	31,072	30,062	6,326					1989						
99,852	56,473	3,270	52,571	632	60,860	32,308	27,295	1,257					1990						
54,882	32,232	2,303	29,929	0	44,820	18,096	26,582	142					1991						
93,792	52,285	3,165	48,474	646	48,760	18,588	27,526	2,646	SEP.	1990	أيلول								
89,523	51,756	3,177	47,943	636	62,160	29,730	29,784	2,646	OCT.		تشرين أول								
93,702	50,294	2,999	46,659	636	61,860	32,776	27,827	1,257	NOV.		تشرين ثاني								
99,852	56,473	3,270	52,571	632	60,860	32,308	27,295	1,257	DEC.		كانون أول								
97,982	52,019	3,172	48,644	203	60,710	33,703	25,760	1,247	JAN.	1991	كانون ثاني								
97,682	51,880	2,502	49,164	214	60,310	33,500	25,584	1,226	FEB.		شباط								
97,307	51,392	3,215	48,013	164	57,260	30,986	25,060	1,214	MAR.		آذار								
97,138	50,588	2,339	48,043	206	56,660	30,706	24,740	1,214	APR.		نيسان								
97,167	49,744	2,451	47,088	205	54,260	25,487	27,612	1,161	MAY		ايار								
94,900	49,072	3,055	45,812	205	53,510	25,028	27,341	1,141	JUNE		حزيران								
92,262	47,878	2,380	45,498	0	52,290	24,749	27,440	101	JULY		تموز								
91,077	44,520	1,656	42,864	0	50,710	24,576	26,033	101	AUG.		آب								
90,031	45,843	3,082	42,761	0	48,980	23,128	25,822	30	SEP.		أيلول								
92,732	47,538	3,255	44,283	0	48,370	21,900	26,349	121	OCT.		تشرين أول								
92,332	31,614	2,263	29,351	0	45,220	18,614	26,464	142	NOV.		تشرين ثاني								
54,882	32,232	2,303	29,929	0	44,820	18,096	26,582	142	DEC.		كانون أول								
73,782	40,658	2,420	38,238	0	42,550	17,834	24,595	121	JAN.	1992	كانون ثاني								
65,609	33,664	2,336	31,328	0	42,030	17,318	24,601	111	FEB.		شباط								
65,609	32,973	2,423	30,550	0	40,870	17,330	23,429	111	MAR.		آذار								
63,359	32,297	2,401	29,896	0	40,340	17,900	22,329	111	APR.		نيسان								
63,359	31,906	1,787	30,119	0	39,219	16,898	22,210	111	MAY		ايار								
63,359	30,657	1,696	28,961	0	38,864	16,860	21,893	111	JUNE		حزيران								
57,659	27,492	1,981	25,511	0	36,792	15,484	21,197	111	JULY		تموز								
59,959	27,709	2,365	25,344	0	36,237	15,157	20,969	111	AUG.		آب								
57,959	28,905	2,957	25,948	0	35,307	14,598	20,598	111	SEP.		أيلول								

(٢٥) تقاص البنوك

(25) Banks' Clearing

Thousand JD

الف دينار

الشيكات المرسجة		CHEQUES PRESENTED TO CLEARING						الشيكات المقدمة للتقاص				الفترة PERIOD
UNCLEARED CHEQUES		TOTAL	المجموع	AQABA	العقبة	ZARQA	الزرقاء	IRBID	اربيد	AMMAN	عمان	
العدد (الف) :NUMBER VALUE : (1000)	القيمة (الف) :NUMBER VALUE : (1000)	العدد (الف) :NUMBER VALUE : (1000)	القيمة (الف) :NUMBER VALUE : (1000)	العدد (الف) :NUMBER VALUE : (1000)	القيمة (الف) :NUMBER VALUE : (1000)	العدد (الف) :NUMBER VALUE : (1000)	القيمة (الف) :NUMBER VALUE : (1000)	العدد (الف) :NUMBER VALUE : (1000)	القيمة (الف) :NUMBER VALUE : (1000)	العدد (الف) :NUMBER VALUE : (1000)	القيمة (الف) :NUMBER VALUE : (1000)	
(n.a.)	(n.a.)	3837,770	3385.8	-	-	89,505	189.0	111,716	194.3	3636,549	3002.5	1981
129,420	164.3	4725,699	3843.1	116,725	67.4	106,582	222.3	131,933	221.5	4370,459	3331.9	1982
145,574	142.0	5067,090	4100.2	120,147	72.8	125,414	241.5	147,926	256.5	4673,603	3529.4	1983
142,960	163.2	5117,747	4269.0	159,338	85.0	119,447	249.0	144,839	281.5	4694,123	3653.5	1984
176,555	165.6	5134,036	4394.3	188,135	91.1	126,366	261.3	160,533	298.5	4659,002	3743.4	1985
155,405	160.7	4344,198	4657.4	156,783	87.7	126,192	262.1	154,898	301.8	3906,325	4005.8	1986
115,361	142.7	4233,960	4834.9	158,184	96.9	141,794	302.0	164,536	317.9	3769,446	4118.1	1987
110,196	154.1	4623,461	5335.7	214,427	103.7	147,057	320.8	184,639	351.9	4077,338	4559.3	1988
133,920	206.0	5085,857	5160.8	205,633	96.5	152,509	303.0	197,620	341.5	4530,095	4419.8	1989
148,746	197.8	5263,804	5048.2	170,707	89.8	158,679	301.8	215,577	343.5	4718,841	4313.1	1990
156,046	194.8	5739,019	5060.9	158,478	85.4	179,208	296.0	207,285	334.6	5194,048	4344.9	1991
13,492	17.5	425,059	434.6	9,840	6.6	13,845	26.1	15,796	28.6	385,578	373.3	1990 SEP. أيلول
12,549	17.9	413,260	426.4	9,957	6.4	13,459	26.1	18,311	29.2	371,533	364.7	OCT. تشرين أول
11,516	16.0	371,054	365.0	7,796	5.9	12,174	22.2	15,614	24.5	335,470	312.4	NOV. تشرين ثاني
12,714	18.5	439,019	449.9	10,215	7.1	13,953	26.4	18,875	32.2	395,976	384.2	DEC. كانون أول
15,295	20.9	394,180	361.9	8,504	5.4	12,257	22.6	14,444	23.6	358,975	310.3	1991 JAN. كانون ثاني
12,426	15.2	289,167	286.6	4,830	4.2	8,126	16.6	10,329	18.3	265,882	247.5	FEB. شباط
8,200	13.9	361,787	345.0	7,694	5.5	12,472	19.5	12,899	22.2	328,722	297.8	MAR. آذار
8,745	12.9	399,943	334.5	6,985	5.2	10,401	18.6	12,341	21.4	370,216	289.3	APR. نيسان
11,745	14.8	481,761	412.7	11,049	6.9	13,789	23.2	18,508	27.1	438,415	355.5	MAY. أيار
10,946	14.9	459,321	420.4	10,145	6.7	14,586	24.2	16,154	26.8	418,436	362.7	JUNE حزيران
14,027	16.8	506,960	475.9	16,740	8.0	17,075	28.4	17,840	31.5	455,305	408.0	JULY تموز
15,687	16.0	511,213	455.9	13,749	7.5	17,722	27.8	18,320	30.7	461,422	389.9	AUG. آب
12,949	16.6	535,477	473.6	19,444	8.3	17,461	27.4	20,101	32.3	478,471	405.6	SEP. أيلول
15,581	18.2	609,477	509.5	20,189	9.3	19,238	30.1	22,094	33.5	547,956	436.6	OCT. تشرين أول
13,640	15.8	557,052	452.1	18,797	8.5	16,899	27.2	22,199	31.6	499,157	384.8	NOV. تشرين ثاني
16,805	18.8	632,681	532.8	20,352	9.9	19,182	30.4	22,056	35.6	571,091	456.9	DEC. كانون أول
13,771	17.4	627,926	433.4	20,361	8.7	16,360	24.3	21,640	27.7	569,565	372.7	1992 JAN. كانون ثاني
13,457	16.5	493,319	371.9	20,050	8.0	13,832	22.8	16,110	23.7	443,327	317.4	FEB. شباط
17,165	20.8	660,381	530.0	25,289	10.0	20,643	29.4	20,700	34.2	593,749	456.4	MAR. آذار
17,382	18.2	679,316	465.0	20,120	8.7	18,111	25.6	20,016	30.5	621,069	400.2	APR. نيسان
17,662	20.9	745,362	540.6	25,747	9.5	19,622	30.1	23,467	35.2	676,526	465.8	MAY. أيار
18,574	20.9	604,708	478.8	21,287	8.4	17,326	26.5	19,932	30.8	546,163	413.1	JUNE حزيران
20,392	22.6	651,813	534.0	21,885	9.3	20,004	28.6	22,775	34.5	587,149	461.6	JULY تموز
20,778	23.3	714,410	583.2	23,196	9.0	21,063	31.8	25,329	37.9	644,822	504.5	AUG. آب
18,893	20.9	706,093	533.5	17,390	8.7	20,198	29.7	24,472	35.0	644,033	460.1	SEP. أيلول

(٦) تقاص البنوك

(6) Banks' Clearing

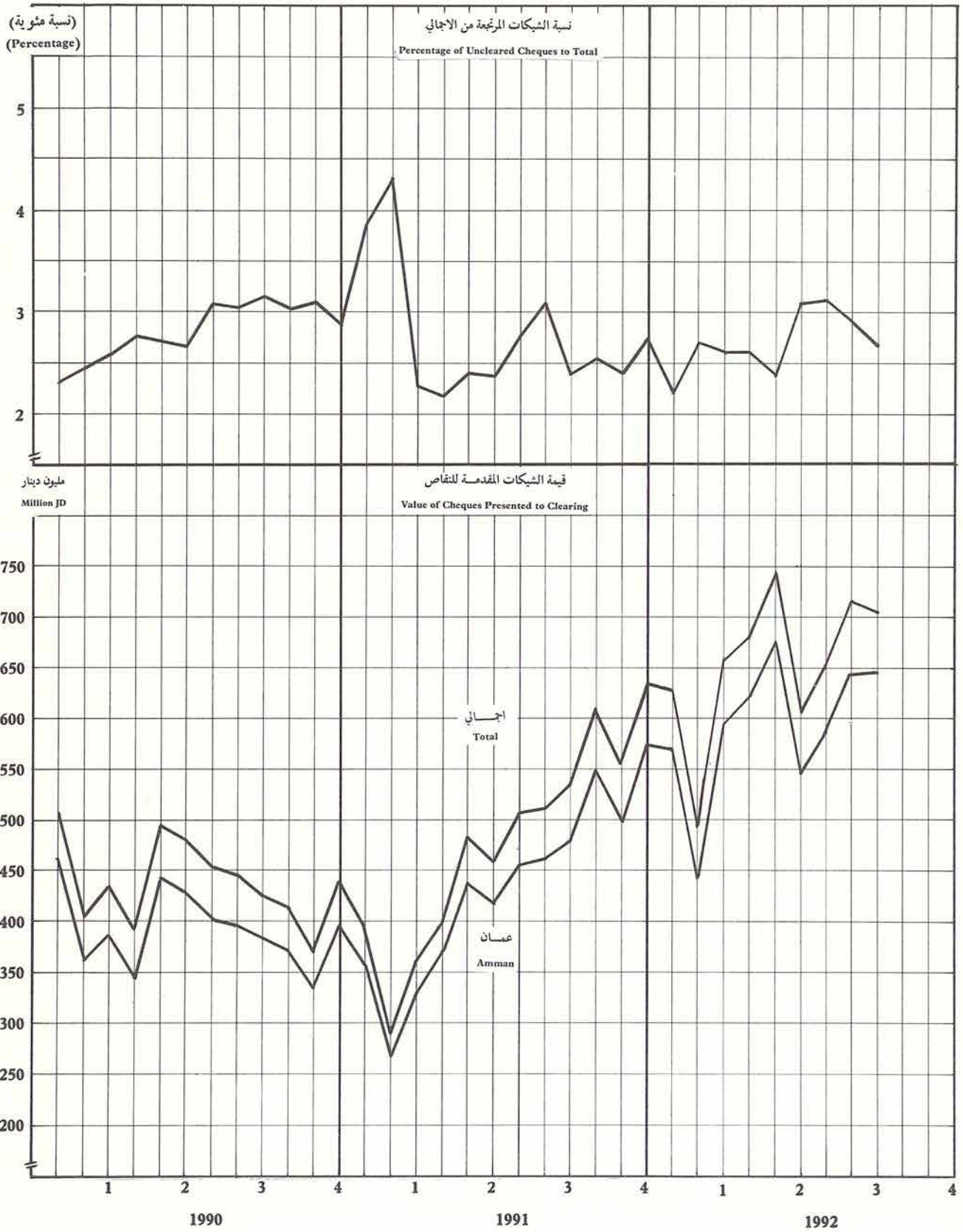

(٢٦) خلاصة الموازنة العامة للحكومة المركزية

(26) Summary of Central Government Budget

الف دينار

Thousand JD

العجز قبل التمويل PRE-FINANCING DEFICIT	EXPENDITURES				REVENUES				الفئة
	النفقات				الدخلات				
	المجموع	رأسمالية	RECURRING		المجموع	القروض المستردة	المساعدات الخارجية	الدخلات المحلية	
			الجهاز العسكري	الجهاز المدني					
TOTAL	CAPITAL	MILITARY	CIVIL	TOTAL	LOANS REPAID	EXTERNAL ASSISTANCE	DOMESTIC REVENUES		
-88,766	611,504	220,036	163,005	228,463	522,738	7,226	206,312	309,200	١٩٨١
-87,991	649,765	206,797	182,510	260,458	561,774	0	199,582	362,192	١٩٨٢
-43,205	643,063	189,388	195,998	257,677	599,858	2,268	197,014	400,576	١٩٨٣
-116,998	647,733	159,641	196,770	291,322	530,735	9,620	106,108	415,007	١٩٨٤
-111,743	758,834	216,324	224,049	318,461	647,091	18,449	187,839	440,803	١٩٨٥
-153,136	824,008	253,482	249,587	320,939	670,872	12,777	143,707	514,388	١٩٨٦
-198,206	874,977	272,323	252,849	349,805	676,771	17,698	127,540	531,533	١٩٨٧
-204,563	925,856	256,302	257,326	412,228	721,293	21,518	155,428	544,347	١٩٨٨
-137,100	992,578	242,905	251,520	498,153	855,478	28,352	261,724	565,402	١٩٨٩
-94,429	1,032,638	191,263	254,677	586,698	938,209	29,859	164,282	744,068	١٩٩٠
-26,551	1,115,953	206,113	269,687	640,153	1,089,402	52,000	241,302	796,100	١٩٩١
-39,976	199,314	61,259	64,089	73,966	159,338	5,165	53,253	100,920	١٩٨٦ الربع الثالث
-15,272	271,489	94,365	76,628	100,496	256,217	6,014	45,324	204,879	الربع الرابع
-49,753	185,088	38,206	66,448	80,434	135,335	2,373	26,868	106,094	١٩٨٧ الربع الاول
-78,394	198,477	44,976	65,036	88,465	120,083	1,976	7,284	110,823	الربع الثاني
-58,887	199,019	58,978	65,371	74,670	140,132	2,151	27,384	110,597	الربع الثالث
-11,172	292,393	130,163	55,995	106,235	281,221	11,198	66,004	204,019	الربع الرابع
-56,851	195,801	52,276	58,004	85,521	138,950	4,143	15,397	119,410	١٩٨٨ الربع الاول
-60,198	214,792	55,871	59,760	99,161	154,594	2,626	30,332	121,636	الربع الثاني
-42,443	213,437	53,406	65,668	94,363	170,994	6,546	39,504	124,944	الربع الثالث
-45,071	301,826	94,749	73,894	133,183	256,755	8,203	70,195	178,357	الربع الرابع
-54,314	198,026	35,219	60,857	101,950	143,712	6,354	19,852	117,506	١٩٨٩ الربع الاول
-37,678	216,719	32,987	62,640	121,092	179,041	4,644	51,740	122,657	الربع الثاني
97,399	245,244	79,559	61,109	104,576	342,643	3,252	179,856	159,535	الربع الثالث
-142,507	332,589	95,140	66,914	170,535	190,082	14,102	10,276	165,704	الربع الرابع
17,871	205,597	27,891	63,285	114,421	223,468	3,706	12,195	207,567	١٩٩٠ الربع الاول
79,409	266,944	47,866	61,597	157,481	346,353	8,144	125,527	212,682	الربع الثاني
-83,267	246,436	36,105	65,537	144,794	163,169	8,252	15,284	139,633	الربع الثالث
-108,442	313,661	79,401	64,258	170,002	205,219	9,757	11,276	184,186	الربع الرابع
50,140	213,801	26,970	66,765	120,066	263,941	18,697	86,067	159,177	١٩٩١ الربع الاول
-15,694	231,928	31,331	72,231	128,366	216,234	12,212	716	203,306	الربع الثاني
42,599	246,345	46,753	68,858	130,734	288,944	11,287	66,253	211,404	الربع الثالث
-103,596	423,879	101,059	61,833	260,987	320,283	9,804	88,266	222,213	الربع الرابع
82,675	290,484	87,809	73,871	128,804	373,159	18,843	61,938	292,378	١٩٩٢ الربع الاول
9,674	286,630	64,384	77,651	144,595	296,304	8,415	4,940	282,949	الربع الثاني

المصدر : وزارة المالية
* : أولية

(٢٦) خلاصة الموازنة العامة للحكومة المركزية (تابع)

(26) Summary of Central Government Budget (Con.)

الف دينار

Thousand JD

PERIOD	العجز بعد التمويل	SOURCES OF FINANCE					
		DOMESTIC FINANCING			EXTERNAL FINANCING		
		صافي التمويل المحلي	تسديدات القروض المحلية	التمويل المحلي القروض	صافي التمويل الخارجي	تسديدات القروض الخارجية	التمويل الخارجي القروض
		DOMESTIC FINANCING (NET)	REPAYMENTS	INTERNAL LOANS	EXTERNAL FINANCING (NET)	REPAYMENTS	EXTERNAL LOANS
1981	-17,977	16,062	1,938	18,000	54,727	21,658	76,385
1982	-13,300	19,187	9,013	28,200	55,504	9,767	65,271
1983	25,210	8,035	20,790	28,825	60,380	16,421	76,801
1984	-17,374	14,241	11,259	25,500	85,383	36,813	122,196
1985	39,117	25,890	9,409	35,299	124,970	37,440	162,410
1986	-75,924	-8,899	83,677	74,778	86,111	73,657	159,768
1987	-95,839	95,130	34,849	129,979	7,237	55,982	63,219
1988	-100,161	115,320	19,699	135,019	-10,918	108,446	97,528
1989	-18,773	22,319	21,534	43,853	96,008	88,206	184,214
1990	49,732	14,425	19,216	33,641	129,736	68,211	197,947
1991	127,493	-9,556	9,556	0	163,600	125,640	289,240
3RD. QTR. 1986	-25,574	9,811	1,510	11,321	4,591	5,168	9,759
4TH. QTR.	27,098	-19,780	72,820	53,040	62,150	53,912	116,062
1ST. QTR. 1987	-39,823	1,000	6,110	7,110	8,930	9,310	18,240
2ND. QTR.	-65,104	7,160	3,887	11,047	6,130	14,626	20,756
3RD. QTR.	-13,057	41,770	8,572	50,342	4,060	7,499	11,559
4TH. QTR.	22,145	45,200	16,280	61,480	-11,883	24,547	12,664
1ST. QTR. 1988	-42,299	14,340	4,797	19,137	212	15,991	16,203
2ND. QTR.	-41,408	20,450	5,238	25,688	-1,660	18,803	17,143
3RD. QTR.	-6,453	11,640	8,114	19,754	24,350	21,384	45,734
4TH. QTR.	-10,001	68,890	1,550	70,440	-33,820	52,268	18,448
1ST. QTR. 1989	-48,338	17,811	1,822	19,633	-11,835	27,634	15,799
2ND. QTR.	-19,198	13,786	3,219	17,005	4,694	23,299	27,993
3RD. QTR.	94,765	-45,200	8,839	-36,361	42,566	12,053	54,619
4TH. QTR.	-46,002	35,922	7,654	43,576	60,583	25,220	85,803
1ST. QTR. 1990	19,820	-1,833	3,723	1,890	3,782	11,008	14,790
2ND. QTR.	110,923	-2,343	2,934	591	33,857	23,670	57,527
3RD. QTR.	-48,948	-2,273	5,339	3,066	36,592	10,244	46,836
4TH. QTR.	-32,063	20,874	7,220	28,094	55,505	23,289	78,794
1ST. QTR. 1991	118,798	-3,855	3,855	0	72,513	25,674	98,187
2ND. QTR.	1,464	-705	705	0	17,863	26,225	44,088
3RD. QTR.	17,379	-3,611	3,611	0	-21,609	27,360	5,751
4TH. QTR.	-10,148	-1,385	1,385	0	94,833	46,381	141,214
1ST. QTR. 1992	225,119	-26,669	26,669	0	169,113	29,887	199,000
2ND. QTR.	5,256	-1,205	1,205	0	-3,213	29,049	25,836

SOURCE : MINISTRY OF FINANCE .
* : PRELIMINARY .

(٢٧) الإيرادات المحلية للحكومة المركزية

(27) Central Government Domestic Revenues

Thousand JD

الف دينار

NON TAX REVENUES الإيرادات غير الضريبية						TAX REVENUES الإيرادات الضريبية					المجموع العام	الفترة PERIOD
إيرادات أخرى	فوائد وإرباح ***	برق وبريد هاتف وإرباح ***	رسوم	رخص	المجموع	ضرائب أخرى **	ضريبة الاستهلاك *	ضرائب جمركية	ضرائب الدخل والإرباح	المجموع		
OTHER REVENUES	INTEREST & PROFITS	TELGR. & TELPH. :	FEES	LICE- NSSES	TOTAL	OTHER TAXES	CONSUMPTION TAX	IMPORT DUTIES	INCOME AND PROFITS TAX	TOTAL	GRAND TOTAL	
18,544	45,017	12,667	36,543	25,175	137,946	20,316	16,888	94,069	39,981	171,254	309,200	1981
25,178	53,166	20,721	37,997	24,807	161,869	22,794	24,109	109,748	43,672	200,323	362,192	1982
24,101	59,496	23,374	42,042	25,753	174,766	23,923	35,301	120,569	46,017	225,810	400,576	1983
39,888	36,348	33,333	44,512	28,719	182,800	28,267	37,192	118,047	48,701	232,207	415,007	1984
41,283	43,964	38,270	42,427	28,285	194,229	28,406	45,811	117,945	54,412	246,574	440,803	1985
119,836	39,726	45,595	41,277	29,970	276,404	26,440	51,611	112,003	47,930	237,984	514,388	1986
127,265	37,020	41,785	50,079	32,971	289,120	30,246	58,295	108,544	45,328	242,413	531,533	1987
123,409	27,605	50,695	50,682	36,078	288,469	33,984	61,172	117,384	43,338	255,878	544,347	1988
89,548	44,654	62,652	62,350	32,276	291,480	41,156	77,524	103,860	51,382	273,922	565,402	1989
90,515	86,449	74,967	71,867	36,329	360,127	62,787	90,398	116,743	114,013	383,941	744,068	1990
135,000	70,000	87,000	80,000	41,100	413,100	71,000	97,500	122,500	92,000	383,000	796,100	**** 1991
6,898	10,054	9,880	10,762	7,915	45,509	8,340	12,469	26,154	8,448	55,411	100,920	QTR\3 الربيع ٣/ 1986
98,040	19,283	13,204	10,715	6,559	147,801	6,294	15,910	24,699	10,175	57,078	204,879	QTR\4 الربيع ٤/ 1987
12,415	1,972	11,139	13,907	7,314	46,747	5,596	9,594	24,573	19,584	59,347	106,094	QTR\1 الربيع ١/ 1987
16,317	8,047	10,605	10,817	8,072	53,858	7,354	14,280	26,813	8,518	56,965	110,823	QTR\2 الربيع ٢/ 1987
7,540	7,764	9,918	12,214	8,351	45,787	10,776	18,215	27,600	8,219	64,810	110,597	QTR\3 الربيع ٣/ 1987
90,993	19,237	10,123	13,141	9,234	142,728	6,520	16,206	29,558	9,007	61,291	204,019	QTR\4 الربيع ٤/ 1987
18,899	3,627	12,504	11,851	8,639	55,520	6,609	11,871	27,685	17,725	63,890	119,410	QTR\1 الربيع ١/ 1988
23,230	3,196	12,674	10,791	8,488	58,379	6,766	19,126	29,116	8,249	63,257	121,636	QTR\2 الربيع ٢/ 1988
19,431	5,629	13,242	12,212	9,489	60,003	10,095	17,555	29,738	7,553	64,941	124,944	QTR\3 الربيع ٣/ 1988
61,849	15,153	12,275	15,828	9,462	114,567	10,514	12,620	30,845	9,811	63,790	178,357	QTR\4 الربيع ٤/ 1988
13,462	3,390	11,130	14,160	7,620	49,762	7,896	11,620	24,590	23,638	67,744	117,506	QTR\1 الربيع ١/ 1989
28,969	4,862	14,181	13,351	7,566	68,929	8,034	12,976	24,411	8,307	53,728	122,657	QTR\2 الربيع ٢/ 1989
37,132	3,654	21,357	17,023	8,658	87,824	13,991	22,626	26,883	8,211	71,711	159,535	QTR\3 الربيع ٣/ 1989
9,985	32,748	15,984	17,816	8,432	84,965	11,235	30,302	27,976	11,226	80,739	165,704	QTR\4 الربيع ٤/ 1989
21,716	1,809	20,812	18,088	8,985	71,410	13,375	15,638	27,797	79,347	136,157	207,567	QTR\1 الربيع ١/ 1990
23,421	54,886	18,616	18,453	9,559	124,935	15,770	26,239	33,423	12,315	87,747	212,682	QTR\2 الربيع ٢/ 1990
19,427	-4,133	17,974	17,588	8,732	59,588	18,125	24,326	26,996	10,598	80,045	139,633	QTR\3 الربيع ٣/ 1990
25,951	33,887	17,565	17,738	9,053	104,194	15,517	24,195	28,527	11,753	79,992	184,186	QTR\4 الربيع ٤/ 1990
26,318	2,702	21,056	11,825	7,046	68,947	10,971	16,749	18,301	44,209	90,230	159,177	**** 1991
46,802	21,195	22,936	21,174	10,554	122,661	15,870	22,067	23,498	19,210	80,645	203,306	QTR\1 الربيع ١/ 1991
29,687	11,432	20,964	25,492	12,961	100,536	24,146	29,544	41,287	15,891	110,868	211,404	QTR\2 الربيع ٢/ 1991
32,193	34,671	22,044	21,509	10,539	120,956	20,013	29,140	39,414	12,690	101,257	222,213	QTR\3 الربيع ٣/ 1991
27,605	4,949	31,622	19,706	18,935	102,817	23,643	24,637	86,413	54,868	189,561	292,378	**** 1992
44,079	26,915	25,559	26,554	16,988	140,095	24,812	33,838	66,005	18,199	142,854	282,949	QTR\4 الربيع ٤/ 1992

SOURCE : MINISTRY OF FINANCE.

* : PRODUCTION DUTIES (EXCISE) BEFORE 6/11/1988.

** : INCLUDES TAXES ON PROPERTY, ADDITIONAL, DEPARTURES, PROPERTY - SALE, AIR TRAVEL TICKETS, HOTELS & RESTAURANTS SALES, AND CIVIL DEFENSE.

*** : INCLUDES INTEREST OF LOANS REPAYED .

**** : PRELIMINARY.

المصدر : وزارة المالية .
* : ضريبة الانتاج المحلي (المكوس) قبل ١١/٦/١٩٨٨ .
** : تشمل على ضريبة الاملاك والضريبة الاضافية و ضريبة المغادرين و ضريبة بيع العقار و ضريبة تذاكر السفر بالجو ومبيعات الفنادق والمطاعم و ضريبة الدفاع المدني .
*** : تشمل فوائد القروض المستردة .
**** : اوليية .

★ (٢٨) النفقات العامة للحكومة المركزية

(28) Central Government Expenditures

Thousand JD

الف دينار

TYPE OF EXPENDITURES	1992		1991		1991	1990	1989	1988	1987	انواع النفقات
	الربع الثاني	الربع الاول	الربع الرابع	الربع الثالث						
TOTAL	286,630	290,484	471,645	277,316	1251,149	1120,065	1102,318	1054,001	965,808	المجموع
RECURRING	222,246	202,675	322,820	199,592	909,840	841,375	749,673	669,554	602,654	متكررة
CAPITAL	64,384	87,809	148,825	77,724	341,309	278,690	352,645	384,447	363,154	رأسمالية
1- GENERAL ADMINISTRATION	2,636	2,712	2,552	2,312	9,498	9,107	9,929	8,595	7,700	١- الادارة العامة
RECURRING	2,636	2,712	2,552	2,312	9,498	9,107	9,878	8,545	7,700	متكررة
CAPITAL	-	-	-	-	-	-	51	50	-	رأسمالية
2- DEFENCE	63,692	60,976	48,325	55,811	219,000	205,000	204,000	209,927	209,000	٢- الدفاع
RECURRING	63,692	60,976	48,325	55,811	219,000	205,000	204,000	209,927	209,000	متكررة
CAPITAL	-	-	-	-	-	-	-	-	-	رأسمالية
3- INTERNAL ORDER & SECURITY	16,818	15,524	22,010	15,867	68,127	66,619	63,329	62,345	59,802	٣- الأمن والنظام الداخلي
RECURRING	16,282	15,466	16,408	15,084	59,890	58,184	55,664	54,226	50,339	متكررة
CAPITAL	536	58	5,602	783	8,237	8,435	7,665	8,119	9,463	رأسمالية
4- INTERNATIONAL AFFAIRS	2,856	2,352	2,874	2,253	9,288	8,723	10,093	7,268	7,204	٤- الشؤون الدولية
RECURRING	2,808	2,347	2,737	2,219	9,108	8,615	8,162	6,410	5,873	متكررة
CAPITAL	48	5	137	34	180	108	1,931	858	1,331	رأسمالية
5- FINANCE ADMINISTRATION	121,043	136,559	263,173	115,053	587,052	510,799	497,076	436,319	356,007	٥- الادارة المالية
RECURRING	82,934	68,420	193,004	70,947	400,494	385,577	305,275	223,796	177,252	متكررة
CAPITAL	38,109	68,139	70,169	44,106	186,558	125,222	191,801	212,523	178,755	رأسمالية
6- ECONOMIC DEVELOPMENT SERVICES	25,955	22,350	69,709	34,693	150,466	147,776	159,256	160,566	166,639	٦- خدمات التنمية الاقتصادية
RECURRING	5,423	5,071	5,807	4,570	19,737	18,705	18,596	18,644	17,845	متكررة
CAPITAL	20,532	17,279	63,902	30,123	130,729	129,071	140,660	141,922	148,794	رأسمالية
7- SOCIAL SERVICES	42,471	41,010	48,431	41,050	165,327	135,104	121,439	126,519	115,671	٧- خدمات اجتماعية
RECURRING	39,205	39,392	42,467	39,096	154,710	124,724	116,397	118,019	106,325	متكررة
CAPITAL	3,266	1,618	5,964	1,954	10,617	10,380	5,042	8,500	9,346	رأسمالية
8- CULTURE & INFORMATION SERVICES	3,301	2,909	4,730	2,921	13,282	12,767	12,776	12,770	12,919	٨- خدمات ثقافية وإعلامية
RECURRING	2,844	2,817	3,810	2,666	11,646	10,809	11,226	10,117	9,394	متكررة
CAPITAL	457	92	920	255	1,636	1,958	1,550	2,653	3,525	رأسمالية
9- COMMUNICATION AND TRANSPORT SERVICES	7,858	6,092	9,841	7,356	29,109	24,170	24,420	29,692	30,866	٩- خدمات المواصلات والنقل
RECURRING	6,422	5,474	7,710	6,887	25,757	20,654	20,475	19,870	18,926	متكررة
CAPITAL	1,436	618	2,131	469	3,352	3,516	3,945	9,822	11,940	رأسمالية

SOURCE : MINISTRY OF FINANCE .
* : INCLUDING SETTLEMENT OF
LOANS AND OBLIGATIONS .
** : PRELIMINARY .

المصدر : وزارة المالية .
* : تشمل تسديد القروض
والالتزامات .
** : أوليوية .

(٢٩) التصنيف الاقتصادي لنفقات الحكومة المركزية

(29) Economic Classification of Government Expenditures

Thousand JD

الف دينار

CODE	1991	1990	1989	1988	1987	1986	1985	1984	التصنيف
PUBLIC EXPENDITURES	1251,149	1120,065	1102,318	1054,001	965,808	981,342	805,683	720,805	النفقات العامة
A. RECURRING EXPENDITURES	909,840	841,375	749,673	669,554	602,654	570,526	542,510	488,092	١. النفقات المتكررة
1. SALARIES, WAGES & ALLOWANCES	189,836	165,434	159,018	154,807	138,882	130,555	121,410	105,010	١.١ الرواتب والحدوات
2. PUBLIC DEBT INTEREST	183,065	175,329	137,871	102,660	75,335	58,012	51,447	40,781	٢. فوائد الدين العام
INTERNAL DEBT INTEREST	39,565	45,823	45,503	35,292	30,200	19,969	17,271	13,404	٢.١ فوائد القروض الداخلية
EXTERNAL DEBT INTEREST	143,500	129,506	92,368	67,368	45,135	38,043	34,176	27,377	٢.٢ فوائد القروض الخارجية
3. SUBSIDIES & OTHER TRANSFERS	68,565	62,678	27,048	17,197	8,787	9,219	36,523	50,809	٣. الدعم وتحويلات أخرى
ELECTRICITY AND FUEL SUBSIDY	0	0	0	0	0	0	24,306	36,853	٣.١ دعم المحروقات والكهرباء
EXTRAORDINARY & FOOD SUBSIDY	64,000	60,615	23,764	3,390	2,417	2,570	4,866	5,840	٣.٢ الطارئة ودعم التموين
DISPLACED RELIEF	2,000	1,498	1,701	3,556	2,370	2,875	3,032	3,950	٣.٣ أغاثة النازحين
OTHER	2,565	565	1,583	10,251	4,000	3,774	4,319	4,166	٣.٤ أخرى
4. TRANSFER EXPENDITURES AND PENSION	139,122	143,147	133,190	91,708	83,886	81,506	69,508	57,074	٤. النفقات التحويلية
SUBSIDIES, COMPENSATIONS AND PENSION	122,937	130,532	120,951	78,762	70,413	68,698	61,545	49,841	٤.١ الإعانات والمكافآت والتقاعد والتحويلات
CONTRIBUTIONS	2,190	1,632	1,614	1,645	1,611	2,011	1,988	2,121	٤.٢ المساهمات
SOCIAL INSURANCE	4,272	3,678	3,905	4,233	3,836	3,014	2,406	2,561	٤.٣ الضمان الاجتماعي
OTHER	9,723	7,305	6,720	7,068	8,026	7,783	3,569	2,591	٤.٤ أخرى
5. DEFENCE AND SECURITY	269,687	254,677	251,520	257,326	252,850	249,587	224,049	196,770	٥. الدفاع والأمن
6. OPERATING EXPENDITURES (GOODS AND SERVICES)	59,341	40,075	40,743	45,314	42,211	40,782	39,022	37,113	٦. النفقات التشغيلية (سلع وخدمات)
RENT	4,883	4,538	4,599	4,237	5,390	5,065	4,508	4,173	٦.١ الإيجارات
POST, TELEGRAM, WATER AND ELECTRICITY	6,832	5,811	6,385	6,046	5,176	5,051	4,438	3,988	٦.٢ البرق والبريد والماء والكهرباء
SUPPLIES	18,051	10,841	9,035	8,869	9,723	8,554	8,023	9,186	٦.٣ اللوازم
MISCELLANEOUS	29,575	18,885	20,724	26,162	21,922	22,112	22,053	19,766	٦.٤ متنوعة
7. OTHER EXPENDITURES	224	35	283	542	703	865	551	535	٧. نفقات أخرى
B. CAPITAL EXPENDITURES	341,309	278,690	352,645	384,447	363,154	410,816	263,173	232,713	٨. النفقات الرأسمالية
SALARIES AND WAGES	4,233	3,233	3,038	4,190	3,800	3,626	3,230	4,231	٨.١ رواتب واجور
SUPPLIES	7,168	4,870	4,374	3,575	4,505	3,698	3,159	3,530	٨.٢ لوازم
STUDIES AND RESEARCH	2,621	6,182	6,885	9,563	10,170	11,195	11,347	10,100	٨.٣ دراسات وابحاث
EQUIP., MACH., AND APPARATUSES	15,496	9,201	9,532	15,755	18,319	8,114	9,341	11,673	٨.٤ آلات ومعدات واجهزة
LAND, BUILDINGS AND CONSTRUCTION	129,806	131,851	169,823	167,770	179,723	168,293	140,904	120,558	٨.٥ اراضي وابنية وانشاءات
INVESTMENTS AND LOANS	22,630	31,707	44,655	50,611	49,268	53,877	45,397	32,094	٨.٦ قروض واستثمارات
SETTLEMENT OF LOANS AND OBLIGATIONS	135,196	87,427	109,740	128,145	90,831	157,334	46,849	48,072	٨.٧ تسديد القروض والالتزامات
OTHER	24,159	4,219	4,598	4,838	6,538	4,679	2,946	2,455	٨.٨ أخرى

SOURCE : MINISTRY OF FINANCE.
* : INCLUDING SETTLEMENT OF LOANS & OBLIGATIONS.
** : PRELIMINARY .

المصدر : وزارة المالية .
* : تشمل تسديد القروض والالتزامات .
** : أولية .

(٧) الدين العام الداخلي

(7) Internal Public Debt

مليون دينار
Million JD

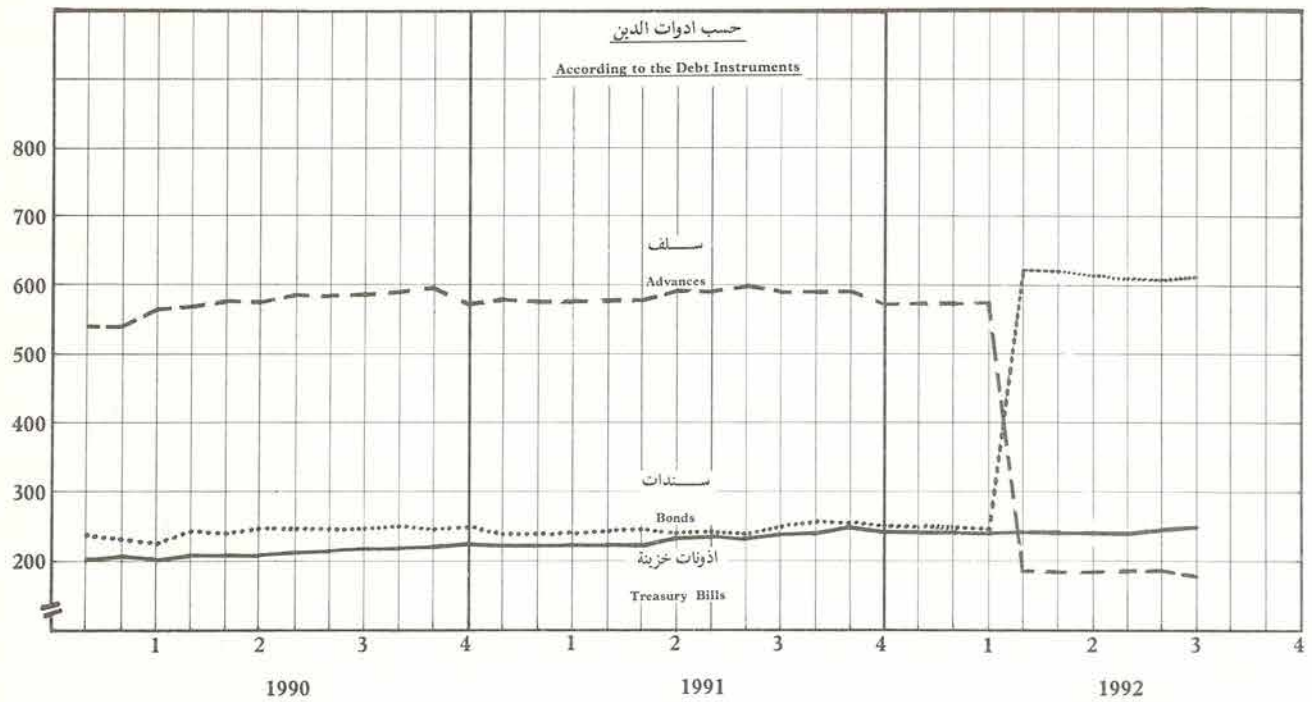
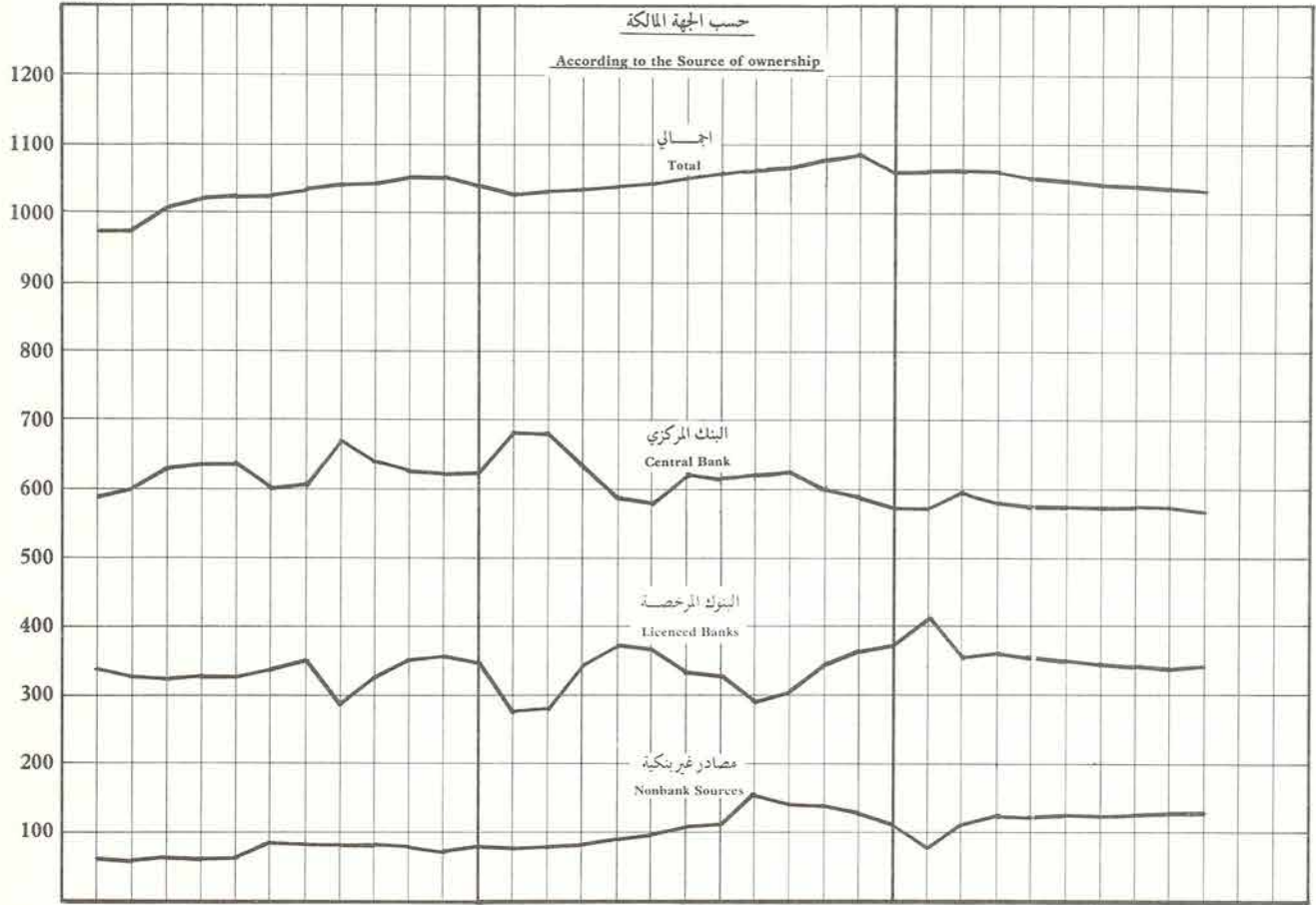

(٣٠) حركة الدين العام الداخلي

(30) Internal Public Debt Flows

الف دينار

Thousand JD

سندات المؤسسات العامة PUBLIC CORPS. BONDS			سندات واوراق حكومية GOVERNMENT BONDS AND NOTES			أذونات الخزانة TREASURY BILLS			المجموع العام GRAND TOTAL			الفترة
فوائد وجوائز INTEREST & PRIZES	إصدار ISSUE	إطفاء AMORTI- ZATION	فوائد وجوائز INTEREST & PRIZES	إصدار ISSUE	إطفاء AMORTI- ZATION	فوائد INTEREST	إصدار ISSUE	إطفاء AMORTI- ZATION	فوائد وجوائز INTEREST & PRIZES	إصدار ISSUE	إطفاء AMORTI- ZATION	
1,375	2,150	0	4,832	9,000	0	3,142	284,000	275,500	9,349	613,430	579,600	١٩٨١
1,456	6,000	2,000	5,209	12,000	3,000	3,791	305,000	293,000	10,456	666,845	622,345	١٩٨٢
1,746	2,000	2,000	6,331	12,000	6,000	4,634	377,000	367,000	12,711	715,872	677,950	١٩٨٣
1,856	0	0	6,918	13,000	6,000	5,108	401,500	395,000	13,882	705,392	676,795	١٩٨٤
1,856	0	3,000	7,753	20,000	3,000	5,428	430,000	424,000	15,037	599,455	571,730	١٩٨٥
1,659	3,000	4,000	8,928	15,500	7,500	5,904	472,000	463,000	19,325	642,393	597,883	١٩٨٦
1,555	0	2,000	9,617	26,000	16,500	6,420	542,000	508,000	21,730	959,188	749,723	١٩٨٧
4,460	9,000	11,000	10,283	17,000	16,000	8,075	729,000	643,000	26,387	1451,114	1153,709	١٩٨٨
2,158	4,175	4,000	10,501	18,000	11,000	10,675	714,000	728,000	30,992	1106,327	1033,132	١٩٨٩
1,491	2,150	2,150	11,377	22,000	22,000	13,175	882,000	889,000	34,672	1007,560	965,150	١٩٩٠
2,143	22,000	0	11,870	38,000	16,000	13,143	923,000	898,000	28,297	1018,600	994,500	١٩٩١
360	0	0	689	0	0	1,050	70,000	70,000	2,815	74,000	73,000	١٩٩٠ أيلول
0	0	0	665	0	0	1,080	72,000	70,000	2,595	84,000	74,000	تشرين أول
97	0	0	1,541	3,000	8,000	1,080	72,000	70,000	3,687	81,000	81,000	تشرين ثاني
299	0	0	2,447	9,000	8,000	1,095	73,000	70,000	4,691	87,000	99,000	كانون أول
1	0	0	444	0	0	1,080	72,000	72,000	1,742	72,000	79,000	١٩٩١ كانون ثاني
0	0	0	2	0	0	1,110	74,000	72,000	1,308	74,000	72,000	شباط
360	0	0	691	0	0	1,125	75,000	73,000	2,393	75,000	73,000	آذار
0	0	0	664	8,000	0	1,065	71,000	72,000	1,939	81,100	75,000	نيسان
96	0	0	1,314	10,000	6,000	1,125	75,000	74,000	2,752	85,000	83,000	ايار
300	0	0	2,529	0	0	1,175	81,000	75,000	4,088	90,500	80,000	حزيران
630	0	0	454	0	0	1,073	74,000	71,000	2,157	74,000	73,000	تموز
0	0	0	7	10,000	0	1,059	73,000	75,000	1,066	87,000	81,000	آب
360	6,000	0	693	0	0	1,247	86,000	81,000	2,300	92,000	86,000	أيلول
0	16,000	0	1,022	0	0	1,072	79,000	74,000	2,094	95,000	79,000	تشرين أول
96	0	0	1,515	10,000	10,000	1,000	81,000	73,000	2,611	91,000	88,000	تشرين ثاني
300	0	0	2,535	0	0	1,012	82,000	86,000	3,847	102,000	125,500	كانون أول
1	0	0	443	0	0	975	79,000	79,000	1,419	79,000	79,000	١٩٩٢ كانون ثاني
0	0	0	448	0	0	577	81,000	81,000	1,025	81,000	81,000	شباط
628	0	0	696	6,000	6,000	505	82,000	82,000	1,829	88,000	88,000	آذار
720	0	0	1,022	390,000	0	441	79,000	79,000	2,183	469,000	479,000	نيسان
99	0	0	1,536	0	0	609	81,000	81,000	2,244	81,000	85,000	ايار
301	0	0	2,534	0	0	730	82,000	82,000	3,565	82,000	87,000	حزيران
1	0	0	446	0	0	751	79,000	79,000	1,198	79,000	83,000	تموز
0	0	0	452	0	0	742	83,000	81,000	1,194	83,000	86,000	آب
625	0	0	670	0	0	628	84,000	82,000	2,323	92,000	95,225	أيلول

المصدر : البنك المركزي الأردني .
* استنادا الى المادة رقم (٤٩) من قانون
البنك المركزي الأردني رقم (٢٣) لعام ١٩٧١ .
** تشمل على سلطة للحكومة مقابل سحب الشريحة
الاحتياطية لدى صندوق النقد الدولي .
*** استوفيت الفائدة المستحقه عن الفترة
١٩٨٩/٣/٣٠ - ١٩٨٩/١٢/٣١ دفعة واحدة في
نهاية العام .

(٣٠) حركة الدين العام الداخلي (تابع)

(30) Internal Public Debt Flows (Con.)

الف دينار

Thousand JD

PERIOD	سلف البنك المركزي للحكومة C.B.J ADVANCES TO GOVERNMENT									سندات الخزينة TREASURY BONDS		
	المجموع TOTAL		ارباح PROFITS		استثنائية EXTRAORDINARY **			عادية ORDINARY *		فوائد INTEREST	اصدار ISSUE	اطفاء AMORTI- ZATION
	ممنوع SYNTI- CATED	ممدد PAID	ممنوع SYNTI- CATED	ممدد PAID	فوائد INTEREST	ممنوع SYNTI- CATED	ممدد PAID	ممنوع SYNTI- CATED	ممدد PAID			
1981	318,280	304,100	38,000	38,000	0	0	0	280,280	266,100	0	0	0
1982	343,845	324,345	54,000	54,000	0	5,000	5,000	284,845	265,345	0	0	0
1983	324,872	302,950	46,000	46,000	0	12,422	6,000	266,450	250,950	0	0	0
1984	290,892	275,795	36,000	36,000	0	2,847	0	252,045	239,795	0	0	0
1985	149,455	141,730	15,000	15,000	0	16,000	16,000	118,455	110,730	0	0	0
1986	127,893	123,383	15,000	15,000	0	108,383	108,383	4,510	0	2,834	24,000	0
1987	351,188	223,223	13,000	13,000	0	316,173	210,173	22,015	50	4,138	40,000	0
1988	661,114	459,709	0	0	0	654,810	459,674	6,304	35	3,569	35,000	24,000
1989	323,152	250,132	20,000	20,000	1,826	303,152	214,288	0	15,844	5,832	47,000	40,000
1990	53,410	17,000	17,000	17,000	2,555	0	0	36,410	0	6,074	48,000	35,000
1991	35,600	33,500	33,500	33,500	1,141	0	0	2,100	0	0	0	47,000
SEP. 1990	0	0	0	0	210	0	0	0	0	506	4,000	3,000
OCT.	7,000	0	7,000	0	217	0	0	0	0	633	5,000	4,000
NOV.	0	0	0	0	210	0	0	0	0	759	6,000	3,000
DEC.	0	17,000	0	17,000	217	0	0	0	0	633	5,000	4,000
JAN. 1991	0	0	0	0	217	0	0	0	0	0	0	7,000
FEB.	0	0	0	0	196	0	0	0	0	0	0	0
MAR.	0	0	0	0	217	0	0	0	0	0	0	0
APR.	2,100	0	0	0	210	0	0	2,100	0	0	0	3,000
MAY	0	0	0	0	217	0	0	0	0	0	0	3,000
JUNE	9,500	0	9,500	0	84	0	0	0	0	0	0	5,000
JULY	0	0	0	0	0	0	0	0	0	0	0	2,000
AUG.	4,000	0	4,000	0	0	0	0	0	0	0	0	6,000
SEP.	0	0	0	0	0	0	0	0	0	0	0	5,000
OCT.	0	0	0	0	0	0	0	0	0	0	0	5,000
NOV.	0	0	0	0	0	0	0	0	0	0	0	5,000
DEC.	20,000	33,500	20,000	33,500	0	0	0	0	0	0	0	6,000
JAN. 1992	0	0	0	0	0	0	0	0	0	0	0	0
FEB.	0	0	0	0	0	0	0	0	0	0	0	0
MAR.	0	0	0	0	0	0	0	0	0	0	0	0
APR.	0	390,000	0	0	0	0	390,000	0	0	0	0	10,000
MAY	0	0	0	0	0	0	0	0	0	0	0	4,000
JUNE	0	0	0	0	0	0	0	0	0	0	0	5,000
JULY	0	0	0	0	0	0	0	0	0	0	0	4,000
AGU.	0	0	0	0	0	0	0	0	0	0	0	5,000
SEP.	0	9,225	0	0	0	0	0	0	9,225	400	8,000	4,000

SOURCE : CENTRAL BANK OF JORDAN .

* : IN ACCORDANCE WITH ARTICLE NO.49
OF THE C.B.J. LAW, NO. 23,1971 .** : INCLUDING ADVANCE TO GOVT. AGAINST THE
DRAWING OF TRANCHE RESERVE WITH THE IMF.*** : INTERESTS DUE DURING THE PERIOD MARCH 30-DEC.31,
1989 WERE SETTLED AT THE END OF THE YEAR.

(٣١) الرصيد القائم للدين العام الداخلي

(31) Internal Public Debt Outstanding Balances

الف دينار

Thousand JD

الديون والاوراق الحكومية GOVERNMENT BONDS AND NOTES				ادوات الخزينة TREASURY BILLS				المجموع العام GRAND TOTAL				الفترة
مجموع TOTAL	مصادر غير بنكية NONBANK SOURCES	البنوك المرخمة LICENCED BANKS	بنك مركزي ** CENTRAL BANK	مجموع TOTAL	مصادر غير بنكية NONBANK SOURCES	البنوك المرخمة LICENCED BANKS	بنك مركزي CENTRAL BANK	مجموع TOTAL	مصادر غير بنكية NONBANK SOURCES	البنوك المرخمة LICENCED BANKS	بنك مركزي CENTRAL BANK	
70,000	29,691	17,679	22,630	74,500	540	32,520	41,440	231,650	30,975	71,559	129,116	١٩٨١
79,000	28,516	17,036	33,448	86,500	855	35,015	50,630	276,150	30,984	71,944	173,222	١٩٨٢
85,000	31,037	19,644	34,319	96,500	185	63,470	32,845	314,072	33,267	101,364	179,441	١٩٨٣
92,000	43,067	28,110	20,823	103,000	305	102,695	0	342,669	45,415	146,895	150,359	١٩٨٤
109,000	58,414	39,699	10,887	109,000	985	108,015	0	370,394	61,662	162,542	146,190	١٩٨٥
117,000	41,527	51,306	24,167	118,000	2,100	110,780	5,120	414,904	46,034	205,268	163,602	١٩٨٦
126,500	43,026	59,742	23,732	152,000	5,045	144,455	2,500	624,369	52,286	283,872	288,211	١٩٨٧
127,500	43,742	59,107	24,651	238,000	2,580	148,605	86,815	921,774	53,538	274,723	593,513	١٩٨٨
134,500	44,423	57,163	32,914	224,000	1,025	170,945	52,030	994,969	56,053	311,763	627,153	١٩٨٩
134,500	66,634	54,804	13,062	217,000	500	197,750	18,750	1,037,619	77,523	337,780	622,316	١٩٩٠
156,500	92,456	63,476	568	242,000	4,000	238,000	0	1,061,719	115,196	370,855	575,668	١٩٩١
138,500	65,025	60,765	12,710	210,000	1,050	185,940	23,010	1,039,619	76,919	323,221	639,479	١٩٩٠ أيلول
138,500	64,932	60,765	12,803	212,000	1,250	210,075	675	1,049,619	77,021	351,356	621,242	تشرين اول
133,500	61,664	57,483	14,353	214,000	500	211,370	2,130	1,049,619	72,553	356,879	620,187	تشرين ثاني
134,500	66,634	54,804	13,062	217,000	500	197,750	18,750	1,037,619	77,523	337,780	622,316	كانون اول
134,500	66,361	54,804	13,335	217,000	0	151,100	65,900	1,030,619	76,549	273,330	680,740	١٩٩١ كانون ثاني
134,500	66,451	54,804	13,245	219,000	0	164,795	54,205	1,032,619	76,639	281,275	674,705	شباط
134,500	66,409	54,804	13,287	221,000	0	208,635	12,365	1,034,619	76,597	340,205	617,817	آذار
142,500	76,345	56,584	9,571	220,000	0	220,000	0	1,040,719	86,554	367,390	586,775	نيسان
146,500	82,572	56,682	7,246	221,000	2,000	219,000	0	1,042,719	94,881	365,488	582,350	ايار
146,500	82,635	56,682	7,183	227,000	9,980	188,000	29,020	1,053,219	102,924	329,488	620,807	حزيران
146,500	82,412	56,882	7,206	230,000	25,320	181,095	23,585	1,054,219	117,840	320,983	615,396	تموز
156,500	88,919	57,824	9,757	228,000	44,950	162,080	20,970	1,060,219	143,974	296,910	619,335	آب
156,500	87,904	57,824	10,772	233,000	40,410	174,620	17,970	1,066,219	141,609	305,193	619,417	أيلول
156,500	87,926	57,824	10,750	238,000	30,515	207,485	0	1,082,219	136,653	343,688	601,878	تشرين اول
156,500	92,100	63,475	925	246,000	15,490	230,510	0	1,085,219	125,830	367,364	592,025	تشرين ثاني
156,500	92,456	63,476	568	242,000	4,000	238,000	0	1,061,719	115,196	370,855	575,668	كانون اول
156,500	66,262	89,732	506	242,000	5,000	237,000	0	1,061,719	81,278	404,835	575,606	١٩٩٢ كانون ثاني
156,500	91,552	64,450	498	242,000	1,000	220,900	20,100	1,061,719	111,288	354,732	595,699	شباط
156,500	93,316	62,364	820	242,000	11,100	227,900	3,000	1,061,719	123,119	359,679	578,921	آذار
546,500	93,313	62,797	390,390	242,000	10,100	231,900	0	1,051,719	122,102	354,126	575,491	نيسان
546,500	93,289	62,809	390,402	242,000	11,000	231,000	0	1,047,719	122,975	349,241	575,503	ايار
546,500	93,109	62,991	390,400	242,000	11,000	230,000	1,000	1,042,719	122,795	343,423	576,501	حزيران
546,500	93,071	63,052	390,377	242,000	11,000	230,000	1,000	1,038,719	122,735	339,506	576,478	تموز
546,500	92,980	63,127	390,393	244,000	15,000	229,000	0	1,035,719	126,629	333,596	575,494	آب
546,500	92,939	63,176	390,385	246,000	15,000	231,000	0	1,032,494	126,678	339,555	566,261	أيلول

المصدر : البنك المركزي الأردني .
* : استنادا الى المادة رقم (٤٩) من قانون البنك
المركزي الأردني رقم (٢٣) لعام ١٩٧١ .
** : يشمل البند المحرر لاسر البنك المركزي مقابل
السلفة الاستثنائية اعتبارا من نيسان ١٩٩٢ .

(٣١) الرصيد القائم للدين العام الداخلي (تابع)

(31) Internal Public Debt Outstanding Balances (Con.)

الف دينار

Thousand JD

PERIOD	سلف البنك المركزي للحكومة C.B.J. ADVANCES TO THE GOVERNMENT					إستثمارات الخزينة TREASURY BONDS				إستثمارات المؤسسات العامة PUBLIC CORPS. BONDS			
	مجموع TOTAL	شريحة احتياطية TRANCHE RESERVE	أرباح PROFITS	إستثنائية EXTRA- ORDINARY	عادية ORDINARY	مجموع TOTAL	مصادر غير بنكية NONBANK SOURCES	البنوك المرخمة LICENCED BANKS	بنك مركزي CENTRAL BANK	مجموع TOTAL	مصادر غير بنكية NONBANK SOURCES	البنوك المرخمة LICENCED BANKS	بنك مركزي CENTRAL BANK
1981	65,000	0	0	0	65,000	0	0	0	0	22,150	744	21,360	46
1982	84,500	0	0	0	84,500	0	0	0	0	26,150	1,613	19,893	4,644
1983	106,422	6,422	0	0	100,000	0	0	0	0	26,150	2,045	18,250	5,855
1984	121,519	9,269	0	0	112,250	0	0	0	0	26,150	2,043	16,090	8,017
1985	129,244	9,269	0	0	119,975	0	0	0	0	23,150	2,263	14,828	6,059
1986	133,754	9,269	0	0	124,485	24,000	0	23,700	300	22,150	2,407	19,482	261
1987	261,719	9,269	0	106,000	146,450	64,000	1,810	62,190	0	20,150	2,405	17,485	260
1988	463,124	9,269	0	301,136	152,719	75,000	4,100	57,440	13,460	18,150	3,116	9,571	5,463
1989	536,144	9,269	0	390,000	136,875	82,000	1,050	75,310	5,640	18,325	9,555	8,345	425
1990	572,794	9,269	0	390,000	173,525	95,000	0	77,620	17,380	18,325	10,389	7,606	330
1991	574,894	9,269	0	390,000	175,625	48,000	0	48,000	0	40,325	18,740	21,379	206
SEP. 1990	582,794	9,269	10,000	390,000	173,525	90,000	450	68,910	20,640	18,325	10,394	7,606	325
OCT.	589,794	9,269	17,000	390,000	173,525	91,000	450	72,910	17,640	18,325	10,389	7,606	330
NOV.	589,794	9,269	17,000	390,000	173,525	94,000	0	80,420	13,580	18,325	10,389	7,606	330
DEC.	572,794	9,269	0	390,000	173,525	95,000	0	77,620	17,380	18,325	10,389	7,606	330
JAN. 1991	572,794	9,269	0	390,000	173,525	88,000	0	59,620	28,380	18,325	10,188	7,806	331
FEB.	572,794	9,269	0	390,000	173,525	88,000	0	53,870	34,130	18,325	10,188	7,806	331
MAR.	572,794	9,269	0	390,000	173,525	88,000	0	68,960	19,040	18,325	10,188	7,806	331
APR.	574,894	9,269	0	390,000	175,625	85,000	0	83,000	2,000	18,325	10,209	7,806	310
MAY	574,894	9,269	0	390,000	175,625	82,000	0	82,000	0	18,325	10,309	7,806	210
JUNE	584,394	9,269	9,500	390,000	175,625	77,000	0	77,000	0	18,325	10,309	7,806	210
JULY	584,394	9,269	9,500	390,000	175,625	75,000	0	75,000	0	18,325	10,108	8,006	211
AUG.	588,394	9,269	13,500	390,000	175,625	69,000	0	69,000	0	18,325	10,105	8,006	214
SEP.	588,394	9,269	13,500	390,000	175,625	64,000	0	64,000	0	24,325	13,295	8,749	2,281
OCT.	588,394	9,269	13,500	390,000	175,625	59,000	0	59,000	0	40,325	18,212	19,379	2,734
NOV.	588,394	9,269	13,500	390,000	175,625	54,000	0	54,000	0	40,325	18,240	19,379	2,706
DEC.	574,894	9,269	0	390,000	175,625	48,000	0	48,000	0	40,325	18,740	21,379	206
JAN. 1992	574,894	9,269	0	390,000	175,625	48,000	0	48,000	0	40,325	10,016	30,103	206
FEB.	574,894	9,269	0	390,000	175,625	48,000	0	48,000	0	40,325	18,736	21,382	207
MAR.	574,894	9,269	0	390,000	175,625	48,000	0	48,000	0	40,325	18,703	21,415	207
APR.	184,894	9,269	0	0	175,625	38,000	0	38,000	0	40,325	18,689	21,429	207
MAY	184,894	9,269	0	0	175,625	34,000	0	34,000	0	40,325	18,686	21,432	207
JUNE	184,894	9,269	0	0	175,625	29,000	0	29,000	0	40,325	18,686	21,432	207
JULY	184,894	9,269	0	0	175,625	25,000	0	25,000	0	40,325	18,664	21,454	207
AGU.	184,894	9,269	0	0	175,625	20,000	0	20,000	0	40,325	18,649	21,469	207
SEP.	175,669	9,269	0	0	166,400	24,000	90	23,910	0	40,325	18,649	21,469	207

SOURCE : CENTRAL BANK OF JORDAN .

* : IN ACCORDANCE WITH ARTICLE NO.49 OF THE C.B.J. LAW, NO. 23,1971 .

** : INCLUDES THE VALUE OF THE NOTE SIGNED IN FAVOUR OF THE C.B.J. AGAINST C.B.J.'S EXTRAORDINARY ADVANCES SINCE APRIL 1992 .

(٣٢) الدين العام الخارجي

(32) External Public Debt

Million JD

مليون دينار

LENDING SOURCE	الرصيد القائم				1990	1989	الجهة المقرضة
	OUTSTANDING BALANCE						
	1991						
	مجموع	فوائد مجدولة	اقساط مجدولة	قروض غير مجدولة			
TOTAL	INTEREST RESCHEDULED	PRINCIPAL RESCHEDULED	DEBT UNRE- SCHEDULED				
1) LONG-TERM LOANS	5,059.1	58.8	762.9	4,237.4	5,456.7	4,835.5	١ (قروض طويلة الأجل
A) ARAB GOVERNMENTS	381.3	0.0	0.0	381.3	375.0	378.5	١ (حكومات عربية
1. BILATERAL LOANS	30.4	0.0	0.0	30.4	29.9	30.4	١.٢ القروض الثنائية
2. ARAB FUNDS OF WHICH	350.9	0.0	0.0	350.9	345.1	348.1	٢.٢ الصناديق العربية منها
- SAUDI DEVELOPMENT FUND	115.1	0.0	0.0	115.1	120.8	125.8	- الصندوق السعودي للتنمية
- IRAQI DEVELOPMENT FUND	19.6	0.0	0.0	19.6	20.7	23.7	- الصندوق العراقي للتنمية
- API CORP.	15.0	0.0	0.0	15.0	18.4	17.9	- المؤسسة العربية للاستثمارات البترولية
B) INDUSTRIAL COUNTRIES	2,495.5	57.6	277.2	2,160.7	2,875.9	2,361.6	ب (البلدان الصناعية
1. BILATERAL LOANS OF WHICH	1,403.0	17.3	79.7	1,305.9	1,122.9	843.2	١.٢ القروض الثنائية منها
GERMANY	247.3	5.1	21.9	220.3	278.4	208.2	المانيا
FRANCE	34.7	0.7	24.4	9.6	28.0	21.8	فرنسا
JAPAN	708.7	4.0	15.3	689.4	399.6	203.4	اليابان
UNITED KINGDOM	56.8	0.7	7.6	48.5	61.5	49.8	المملكة المتحدة
UNITED STATES	311.9	5.5	27.2	279.2	316.3	314.4	الولايات المتحدة
2. EXPORT CREDIT GUARANTEES							
OF WHICH	1,092.5	40.3	197.5	854.8	1,753.0	1,518.4	٢.٢ القروض التصديرية منها
GERMANY	16.1	0.6	2.4	13.0	17.0	14.4	المانيا
FRANCE	320.0	16.3	76.6	227.0	964.1	816.5	فرنسا
JAPAN	122.3	3.5	20.1	98.7	126.3	76.4	اليابان
UNITED KINGDOM	312.4	12.6	48.7	251.1	371.0	302.4	المملكة المتحدة
UNITED STATES	161.9	0.4	4.8	156.7	143.2	162.1	الولايات المتحدة
C) OTHER GOVERNMENTS OF WHICH	419.9	1.2	94.5	324.3	419.8	429.0	ج (حكومات أخرى منها
RUSSIA	384.5	0.0	91.7	292.9	384.9	387.1	روسيا
CHINA, PEOPLE'S REPUBLIC	6.4	0.0	0.0	6.4	6.4	12.1	جمهورية الصين الشعبية
BRAZIL	25.8	1.0	1.5	23.3	25.7	26.1	البرازيل
D) FOREIGN BANKS	812.6	0.0	391.2	421.4	883.5	907.7	د (مصارف اجنبية
E) FOREIGN COMPANIES	37.1	0.0	0.0	37.0	38.9	37.9	هـ (شركات اجنبية
F) MULTILATERAL INSTS. OF WHICH	912.7	0.0	0.0	912.7	863.6	720.8	و (مؤسسات اقليمية ودولية منها
IMF	60.7	0.0	0.0	60.7	62.2	60.8	صندوق النقد الدولي
IBRD AND IDA	527.2	0.0	0.0	527.2	512.1	390.4	البنك الدولي ومؤسسة التنمية
EUROPEAN INVESTMENT BANK	70.3	0.0	0.0	70.3	68.4	60.1	البنك الاستثمار الاوروبي
ISLAMIC DEVELOPMENT BANK	49.8	0.0	0.0	49.8	43.0	48.5	البنك الاسلامي للتنمية
ARAB MONETARY FUND	14.8	0.0	0.0	14.8	19.2	18.3	صندوق النقد العربي
ARAB DEVELOPMENT FUND	163.6	0.0	0.0	163.6	128.9	109.4	الصندوق العربي للتنمية الاقتصادية والاجتماعي
2) SHORT-TERM LOANS	10.1	0.0	0.0	10.1	26.6	68.8	٢ (قروض قصيرة الأجل
3) BONDS	163.6	2.0	23.0	138.6	171.2	168.7	٣ (السندات
4) LEASING CONTRACTS	284.0	0.0	0.0	284.0	398.0	336.4	٤ (عقود التاجير
GRAND TOTAL (1+2+3+4)	5,516.8	60.8	785.9	4,670.1	6,052.5	5,409.4	المجموع العام (٤+٣+٢+١)

SOURCE : MINISTRY OF FINANCE .

المصدر : وزارة المالية .

NOTE : FIGURES REPRESENT CONTRACTED LOANS OUTSTANDING MINUS PAID PRINCIPALS .

ملاحظة : يمثل الرصيد القائم اجمالي القروض المتعاقد عليها مطروحا منه الاقساط المدفوعة .

★ (٣٣) حركة ميناء العقبة ★
(33) Activity in Aqaba Port

البضائع الواردة IMPORTED GOODS		البضائع المصدرة EXPORTED GOODS							عدد الركاب NO. OF PASSENGERS		عدد السفن NO. OF VESSELS	الفترة PERIOD
مستوردات	ترانزيت	صادرات اخرى و ترانزيت	اعادة تصدير	الصادرات الوطنية DOMESTIC EXPORTS				مجموع البضائع المصدرة والواردة TOTAL OF IMPORTS & EXPORTS	مغادرون DEPART- URES	قادمون ARRIVALS		
IMPORTS	TRANSIT	TRANSIT & OTHER	RE- EXPORTS	اخرى OTHER	بوتاس POTASH	اسمدة FERTI- LISERS	فوسفات PHOSPHATE					
3030.7	2773.9	98.2	28.4	5.5	0.0	0.0	3489.6	9426.3	12,331	74,668	1,744	1981
4166.3	3671.0	142.1	46.1	3.0	0.0	82.0	3562.3	11672.8	99,262	273,551	2,599	1982
2936.9	3161.9	639.7	162.1	155.6	0.0	431.5	3670.2	11157.9	262,020	261,761	2,454	1983
3220.2	3228.1	1415.0	59.1	36.2	294.9	637.9	4715.0	13606.4	176,550	344,648	2,329	1984
4007.7	2362.4	2046.2	49.4	54.8	898.2	519.5	4609.5	14547.7	213,356	444,661	2,671	1985
4462.5	2690.7	2700.9	36.3	84.1	1125.2	552.3	5197.7	16849.7	404,050	435,605	2,677	1986
5941.4	2802.4	3177.6	48.6	721.7	1204.9	575.4	5543.4	20015.4	211,224	437,451	2,555	1987
6930.2	2213.0	2999.2	18.6	238.3	1285.4	600.1	5811.4	20096.2	239,624	583,828	2,583	1988
6162.9	2531.8	1249.0	35.3	483.0	1235.3	572.7	6410.6	18680.6	321,212	448,689	2,446	1989
3230.4	2934.3	390.3	83.1	1475.1	1393.8	668.7	4874.2	15049.9	550,005	310,380	2,222	1990
1524.8	4023.2	36.9	79.2	1387.1	1265.3	663.3	4245.7	13225.5	407,367	460,452	2,075	1991
3.5	299.3	0.3	6.4	258.0	100.8	68.3	384.0	1120.6	81,010	21,086	188	1990 ايلول
3.8	171.5	0.8	8.0	167.7	120.0	38.9	501.6	1012.3	31,263	12,825	140	OCT. تشرين اول
6.4	247.7	1.3	11.6	177.5	108.6	72.5	366.7	992.3	23,831	17,921	150	NOV. تشرين ثاني
7.8	314.5	3.5	4.5	118.1	99.8	53.4	315.6	917.2	24,564	19,680	132	DEC. كانون اول
5.3	110.2	1.8	4.0	56.1	107.8	39.9	218.1	543.2	48,779	9,219	97	1991 JAN. كانون ثاني
2.9	261.6	1.7	2.4	109.9	27.3	32.6	304.3	742.7	30,367	4,716	93	FEB. شباط
3.9	325.0	2.4	2.9	88.6	178.8	20.0	347.6	969.2	50,900	19,070	154	MAR. اذار
8.4	527.8	1.7	5.0	134.8	72.1	68.1	393.8	1211.7	20,086	69,571	180	APR. نيسان
108.5	583.6	1.9	3.6	69.2	105.2	124.4	473.9	1470.3	17,252	38,854	173	MAY ايار
60.2	195.4	1.1	5.6	158.2	110.6	21.8	148.5	701.4	55,838	60,279	179	JUNE حزيران
110.3	212.5	0.8	3.5	135.4	143.3	61.7	381.2	1048.7	39,968	41,524	151	JULY تموز
297.3	251.4	0.0	9.5	177.4	113.1	29.4	429.0	1307.1	55,690	43,015	211	AUG. اب
181.2	276.2	7.9	11.6	159.2	91.5	36.5	476.0	1240.1	23,825	55,518	207	SEP. ايلول
152.7	368.6	8.8	11.9	89.6	79.3	106.4	464.6	1281.9	21,640	45,009	213	OCT. تشرين اول
223.5	489.2	4.3	10.1	99.9	101.5	102.0	327.4	1357.9	20,652	35,962	208	NOV. تشرين ثاني
370.6	421.7	4.5	9.1	108.8	134.8	20.5	281.3	1351.3	22,370	37,715	209	DEC. كانون اول
106.8	319.2	3.8	10.7	167.1	80.7	44.7	508.3	1241.3	28,032	43,280	191	1992 JAN. كانون ثاني
178.2	234.7	5.3	12.1	98.4	110.7	43.7	384.0	1067.1	28,515	47,238	165	FEB. شباط
259.7	420.0	7.1	11.0	86.6	127.6	21.3	399.6	1332.9	45,555	88,828	213	MAR. اذار
439.1	273.8	3.9	10.8	223.7	95.9	68.8	220.9	1336.9	32,730	34,210	173	APR. نيسان
570.0	255.1	4.1	8.7	91.3	84.6	38.3	430.4	1482.5	30,311	63,764	219	MAY ايار
161.5	324.2	1.8	10.7	79.6	115.6	32.7	318.9	1045.0	123,907	71,351	229	JUNE حزيران
27.3	341.4	1.4	8.7	36.6	85.6	46.1	204.2	751.3	93,416	37,554	231	JULY تموز
36.7	484.7	0.5	17.7	33.9	105.1	70.5	287.4	1036.5	48,754	72,969	219	AUG. اب
73.8	351.1	1.7	10.0	60.2	115.1	23.8	375.1	1010.8	32,084	66,055	211	SEP. ايلول

SOURCE : PORTS CORPORATION-AQABA.
* : EXPORTS AND IMPORTS IN THOUSAND OF TONS.

المصدر : مؤسسة الموانئ - العقبة .
* : البضائع المصدرة و الواردة بالالف طن.

(٣٤) البنود الرئيسية لميزان المدفوعات

(34) Main Items of the Balance of Payments

مليون دينار

Million JD

* 1990	* 1991		* 1990		1989		1988		1987		
الربع الثالث 3RD. QTR.	داخن	مدين	داخن	مدين	داخن	مدين	داخن	مدين	داخن	مدين	
DEBIT	CREDIT	DEBIT	CREDIT	DEBIT	CREDIT	DEBIT	CREDIT	DEBIT	CREDIT	DEBIT	
778.19	2905.31	2625.34	2532.31	2606.00	2111.22	1896.98	1505.45	1610.96	1297.23	1415.58	١. الحساب الجاري
776.74	2565.18	2622.31	2117.82	2600.94	1731.90	1888.71	1263.60	1601.35	1090.96	1408.60	١) البشائع والخدمات
504.14	770.75	1705.33	706.09	1714.66	637.62	1222.87	381.50	1019.99	315.71	912.58	١/١ البشائع
272.60	1794.43	916.98	1411.73	886.28	1094.28	665.84	882.10	581.36	775.25	496.02	٢/١ الخدمات
323.37		934.58		1008.57		585.25		638.49		596.87	ميزان البشائع
	877.45		525.45		428.44		300.74		279.23		ميزان الخدمات
137.35		57.13		483.12		156.81		337.75		317.64	ميزان البشائع والخدمات
1.45	340.13	3.03	414.49	5.06	379.32	8.27	241.85	9.61	206.27	6.98	٢) حوالات بدون مقابل
1.45	17.64	3.03	24.02	5.06	25.74	8.27	32.27	9.61	3.38	6.98	١/٢ خصوصية
-	322.49	-	390.47	-	353.58	-	209.58	-	202.89	-	٢/٢ حكومية
	337.10		409.43		371.05		232.24		199.29		صافي حوالات بدون مقابل
100.65	279.97			73.69	214.24		105.51		118.35		صافي الحساب الجاري
-	-	-	-	-	-	-	-	-	-	-	ب. تخصيصات حقوق السحب الخاصة
38.29	413.39	229.18	458.59	179.22	347.75	234.41	391.16	358.32	283.92	207.98	ج. حساب رأس المال
21.66	413.19	211.61	412.77	179.16	347.75	223.08	381.47	358.13	270.42	207.63	١) الحكومة
21.66	413.19	211.61	412.77	179.16	347.75	222.94	381.47	358.13	268.81	207.63	١/١ الموجودات
-	-	9.53	-	0.06	-	0.19	0.04	0.00	11.08	0.01	٢/١ الالتزامات
-	-	9.53	-	0.06	-	0.19	-	-	-	0.01	٢) استثمارات خاصة طويلة الأجل
-	-	-	-	-	-	-	0.04	-	11.08	-	١/٢ الموجودات
16.63	0.20	8.04	45.82	-	-	11.14	9.65	0.19	2.42	0.34	٢/٢ الالتزامات
16.63	0.20	-	20.88	-	-	8.95	-	0.19	-	0.34	٣) استثمارات خاصة قصيرة الأجل
-	-	8.04	24.94	-	-	2.19	9.65	-	2.42	-	١/٣ الموجودات
	184.21		279.37		113.34		32.84		75.94		٢/٣ الالتزامات
38.02	464.18		205.68		327.58		72.67		42.41		صافي حساب رأس المال
60.73	807.49	1560.68	8.15	263.20	16.67	339.32	350.05	229.79	101.32	64.77	الميزان الإجمالي (١ + ب + ج - د)
-	-	578.27	0.05	40.70	0.24	111.66	172.61	0.07	67.77	-	د. القطاع النقدي (الاحتياطيات)
-	-	578.26	-	40.70	-	111.66	172.61	-	10.30	-	١) البنك المركزي
-	-	0.01	0.05	-	0.24	-	-	0.07	57.47	-	١/١ الموجودات
-	-	-	-	-	-	-	-	-	-	-	٢/١ الالتزامات
-	-	-	-	-	-	-	-	-	-	-	٢) صندوق النقد الدولي
-	-	-	-	-	-	-	-	-	-	-	١/٢ الموجودات
-	-	-	-	-	-	-	-	-	-	-	٢/٢ الالتزامات
58.03	800.54	980.35	-	218.98	-	207.73	170.62	219.92	33.55	48.73	٣) البنوك التجارية
-	-	980.35	-	173.89	-	160.39	-	219.92	-	48.73	١/٣ الموجودات
58.03	800.54	-	-	45.09	-	47.34	170.62	-	33.55	-	٢/٣ الالتزامات
2.70	6.95	2.06	8.10	3.52	16.43	19.93	6.82	9.80	-	16.04	٤) المؤسسات المالية
-	6.95	-	8.10	-	16.43	-	-	9.80	-	10.21	١/٤ الموجودات
2.70	-	2.06	-	3.52	-	19.93	6.82	-	-	5.83	٢/٤ الالتزامات
	753.19		255.05		322.65		120.26		36.55		صافي القطاع النقدي
	289.01		49.37		4.93		47.59		5.86		صافي الميزان والخطأ

* : أولية

(٣٤) البنود الرئيسية لميزان المدفوعات (تابع)

(34) Main Items of the Balance of Payments (Con.)

مليون دينار

Million JD

	* 1991								* 1990			
	الربع الرابع 4TH. QTR.		الربع الثالث 3RD. QTR.		الربع الثاني 2ND. QTR.		الربع الأول 1ST. QTR.		الربع الرابع 4TH. QTR.		الربع الثالث 3RD. QTR.	
	دائش CREDIT	مدين DEBIT	دائش CREDIT	مدين DEBIT	دائش CREDIT	مدين DEBIT	دائش CREDIT	مدين DEBIT	دائش CREDIT	مدين DEBIT	دائش CREDIT	مدين DEBIT
A. CURRENT ACCOUNT	792.53	883.54	873.84	674.29	702.70	612.83	536.24	454.68	565.21	639.46	677.54	
1) GOODS AND SERVICES	737.56	883.19	817.31	673.41	615.68	612.00	394.63	453.71	403.30	637.46	639.39	
1/1 MERCHANDISE	264.60	626.63	213.31	458.23	185.36	373.51	107.48	246.96	174.14	445.96	180.77	
1/2 SERVICES	472.96	256.56	604.00	215.18	430.32	238.49	287.15	206.75	229.16	191.50	458.62	
TRADE BALANCE		362.03		244.92		188.15		139.48		271.82		
SERVICES BALANCE	216.40		388.82		191.83		80.40		37.66		186.02	
TRADE & SERVICES BALANCE		145.63	143.90		3.68			59.08		234.16		
2) UNREQUITED TRANSFERS	54.97	0.35	56.53	0.88	87.02	0.83	141.61	0.97	161.91	2.00	38.15	
2/1 PRIVATE	4.70	0.35	4.79	0.88	3.82	0.83	4.33	0.97	5.27	2.00	5.80	
2/2 GOVERNMENT	50.27	-	51.74	-	83.20	-	137.28	-	156.64	-	32.35	
UNREQUITED TRANSFERS BALANCE	54.62		55.65		86.19		140.64		159.91		36.70	
CURRENT ACCOUNT BALANCE		91.01	199.55		89.87		81.56			74.25		
B. ALLOCATION OF SDRs	-	-	-	-	-	-	-	-	-	-	-	-
C. CAPITAL ACCOUNT	54.77	88.44	49.94	57.33	242.74	53.54	70.77	34.70	235.37	100.19	100.92	
1) GOVERNMENT	50.10	79.26	49.94	55.60	242.37	45.54	70.77	31.21	219.09	68.05	45.75	
1/1 ASSETS	-	-	-	-	-	-	-	-	-	-	-	
1/2 LIABILITIES	50.10	79.26	49.94	55.60	242.37	45.54	70.77	31.21	219.09	68.05	45.75	
2) PRIVATE LONG-TERM INVESTMENT	-	9.18	-	-	-	0.34	-	-	-	-	-	
2/1 ASSETS	-	9.18	-	-	-	0.34	-	-	-	-	-	
2/2 LIABILITIES	-	-	-	-	-	-	-	-	-	-	-	
3) PRIVATE SHORT-TERM INVESTMENT	4.67	-	-	1.73	0.37	7.66	-	3.49	16.28	32.14	55.17	
3/1 ASSETS	1.95	-	-	0.10	0.37	-	-	2.02	16.28	-	-	
3/2 LIABILITIES	2.72	-	-	1.63	-	7.66	-	1.47	-	32.14	55.17	
CAPITAL ACCOUNT BALANCE		33.67		7.39	189.20		36.07		135.18		62.63	
OVERALL BALANCE (A+B+C)		124.68	192.16		279.07		117.63		60.93			
D. RESERVES	316.47	306.05	363.81	726.75	134.47	457.58	29.51	107.07	38.90	186.68	76.34	
1) CENTRAL BANK	24.21	-	-	273.19	-	291.28	-	38.01	0.05	87.03	38.42	
1/1 ASSETS	24.21	-	-	273.18	-	291.28	-	38.01	-	87.03	38.42	
1/2 LIABILITIES	-	-	-	0.01	-	-	-	-	0.05	-	-	
2) IMF RESERVE POSITION	-	-	-	-	-	-	-	-	-	-	-	
2/1 ASSETS	-	-	-	-	-	-	-	-	-	-	-	
2/2 LIABILITIES	-	-	-	-	-	-	-	-	-	-	-	
3) COMMERCIAL BANKS	292.12	305.44	344.45	451.88	134.47	156.60	29.51	66.44	34.09	99.65	34.78	
3/1 ASSETS	-	305.44	-	451.88	-	156.60	-	66.44	-	99.65	34.78	
3/2 LIABILITIES	292.12	-	344.45	-	134.47	-	29.51	-	34.09	-	-	
4) FINANCIAL INSTITUTIONS	0.14	0.61	19.36	1.68	-	9.70	-	2.62	4.76	-	3.14	
4/1 ASSETS	-	0.61	19.36	-	-	9.37	-	2.43	4.24	-	3.14	
4/2 LIABILITIES	0.14	-	-	1.68	-	0.33	-	0.19	0.52	-	-	
NET RESERVES	10.42		362.94		323.11		77.56		147.78		15.61	
NET ERRORS AND OMISSIONS	114.26		170.78		44.04		40.07		86.85		22.41	

* : PRELIMINARY.

(٣٥) الحساب الجاري

(35) Current Account

Million JD

مليون دينار

	*1991				* 1991	* 1990	1989	1988	1987	
	الربع الرابع 4TH. QTR.	الربع الثالث 3RD. QTR.	الربع الثاني 2ND. QTR.	الربع الأول 1ST. QTR.						
INVISIBLE RECEIPTS =====										المقبوضات غير المنظورة =====
1. WORKERS' REMITTANCES	219.80	320.36	182.59	72.98	795.73	406.32	358.27	335.69	317.74	١. حوالات العاملين
2. TRAVEL	59.01	74.79	48.46	33.76	216.02	339.83	314.56	230.76	196.36	٢. السفر
3. TRANSPORTATION	47.18	44.84	39.32	38.66	170.00	244.81	157.15	147.85	117.00	٣. النقل
3/1 AIR FREIGHT	44.88	43.12	37.75	38.00	163.75	238.57	152.07	137.47	106.97	٣/١ النقل الجوي
3/2 SEA FREIGHT	2.30	1.72	1.57	0.66	6.25	6.24	5.08	10.38	10.03	٣/٢ النقل البحري
4. INVESTMENT INCOME	26.78	20.93	15.66	14.52	77.89	44.66	23.05	15.15	19.66	٤. دخل الاستثمارات
5. GOVERNMENT	2.12	2.60	2.47	5.47	12.66	11.27	10.43	4.56	4.03	٥. الحكومة
6. FREIGHT AND INSURANCE	0.06	0.03	0.61	0.23	0.93	1.60	10.83	7.24	17.22	٦. التأمين و الشحن التجاري
6/1 OIL TRANSIT DUES	0.00	0.00	0.00	0.03	0.03	0.19	0.14	0.10	0.13	٦/١ عوائد مرور الناويب النمط
6/2 OTHER	0.06	0.03	0.61	0.20	0.90	1.41	10.69	7.14	17.09	٦/٢ أخرى
7. NON-MERCHANDISE INSURANCE	0.00	0.00	0.00	0.03	0.03	0.00	1.39	0.93	3.74	٧. التأمين غير التجاري
8. UNREQUITED TRANSFERS	54.97	56.53	87.02	141.61	340.13	414.49	379.32	241.85	206.27	٨. حوالات بدون مقابل
8/1 PRIVATE	4.70	4.79	3.82	4.33	17.64	24.02	25.74	32.27	3.38	٨/١ خصوصية
8/2 GOVERNMENT	50.27	51.74	83.20	137.28	322.49	390.47	353.58	209.58	202.89	٨/٢ حكومية
9. OTHER RECEIPTS	118.01	140.45	141.21	121.50	521.17	363.24	218.60	139.92	99.50	٩. مقبوضات أخرى
TOTAL	527.93	660.53	517.34	428.76	2134.56	1826.22	1473.60	1123.95	981.52	المجموع
INVISIBLE PAYMENTS =====										المدفوعات غير المنظورة =====
1. WORKERS' REMITTANCES	10.40	10.40	10.40	10.40	41.60	46.80	52.00	57.20	62.40	١. حوالات العاملين
2. TRAVEL	51.26	59.06	48.00	33.60	191.92	223.12	242.39	178.28	150.70	٢. السفر
2/1 EDUCATION	18.53	13.89	18.52	18.52	69.46	73.81	71.14	40.50	45.42	٢/١ التعليم
2/2 TOURISM & MEDICAL CARE	32.73	45.17	29.48	15.08	122.46	149.31	171.25	137.78	105.28	٢/٢ سياحة و علاج
3. TRANSPORTATION	21.16	22.79	35.16	35.93	115.04	231.52	137.93	134.14	86.50	٣. النقل
3/1 AIR FREIGHT	21.16	22.72	34.67	34.26	112.81	223.81	136.24	130.48	84.33	٣/١ النقل الجوي
3/2 OTHER	0.00	0.07	0.49	1.67	2.23	7.71	1.69	3.66	2.17	٣/٢ أخرى
4. INVESTMENT INCOME	117.97	80.10	71.57	35.93	305.57	187.37	134.93	130.56	94.36	٤. دخل الاستثمارات
5. GOVERNMENT	38.81	17.17	12.51	39.72	108.21	99.35	59.22	52.70	70.97	٥. الحكومة
6. UNREQUITED TRANSFERS	0.35	0.88	0.83	0.97	3.03	5.06	8.27	9.61	6.98	٦. حوالات بدون مقابل
7. OTHER PAYMENTS	16.96	25.66	60.85	51.17	154.64	98.12	39.37	28.48	31.09	٧. مدفوعات أخرى
TOTAL	256.91	216.06	239.32	207.72	920.01	891.34	674.11	590.97	503.00	المجموع
BALANCE ON INVISIBLE TRANSACTION	271.02	444.47	278.02	221.04	1214.55	934.88	799.49	532.98	478.52	صافي العمليات غير المنظورة
TRADE BALANCE	-362.03	-244.92	-188.15	-139.48	-934.58	-1008.57	-585.25	-638.49	-596.87	الميزان التجاري
CURRENT ACCOUNT BALANCE	-91.01	199.55	89.87	81.56	279.97	-73.69	214.24	-105.51	-118.35	رصيد الحساب الجاري

* PRELIMINARY.

* أولية.

(٨) الميزان التجاري

(8) Trade Balance

مليون دينار
Million JD

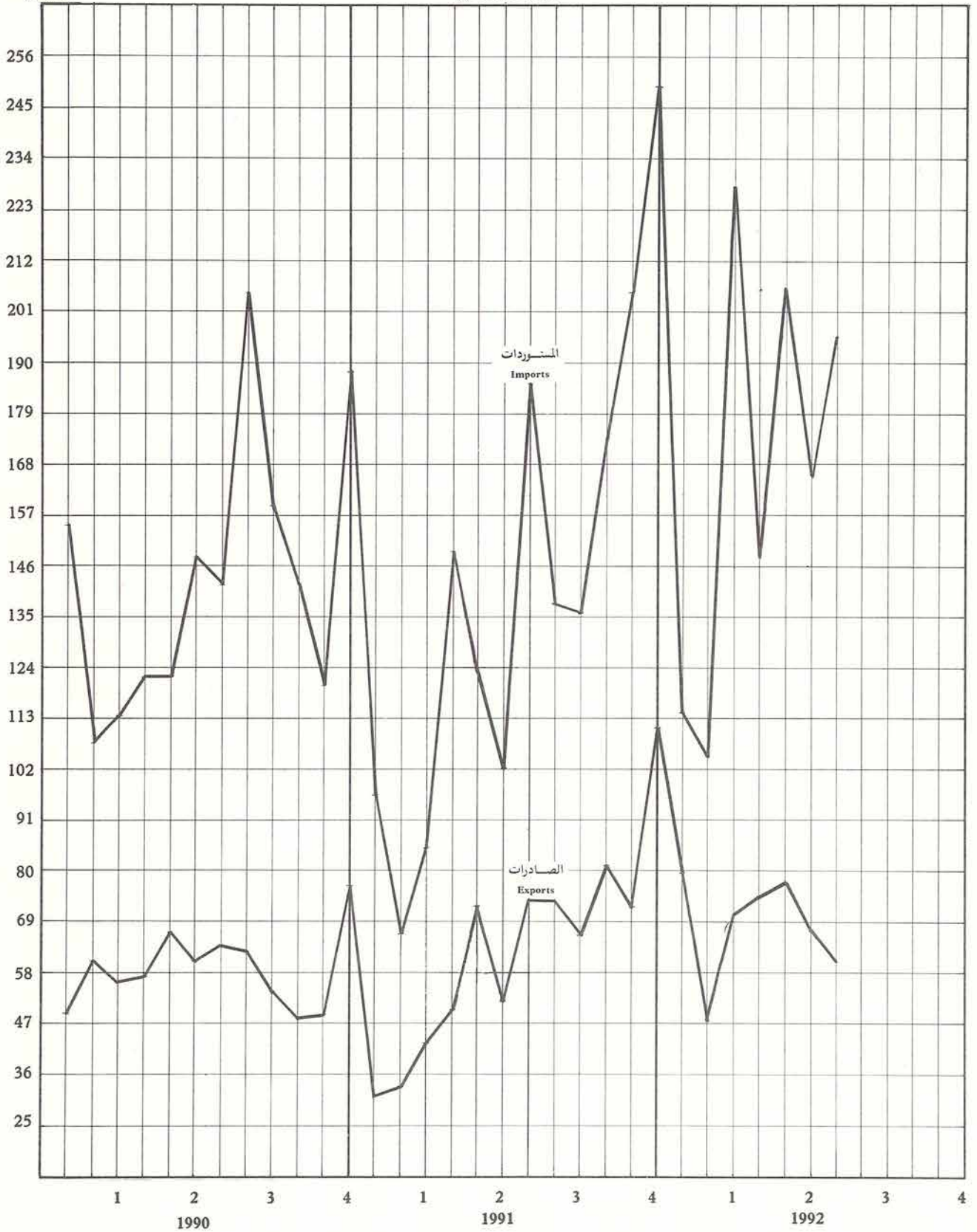

(٣٦) التركيب السلي للتجارة الخارجية حسب الاغراض الاقتصادية

(36) External Trade by Economic Functions

الف دينار

Thousand JD

1991	1990	1989	1988	1987	1986	1985	1984	التصنيف
598,627 =====	612,252 =====	534,106 =====	324,788 =====	248,773 =====	225,615 =====	255,346 =====	261,055 =====	الصادرات الوطنية
200,500	173,484	132,325	79,885	84,102	78,075	99,012	108,758	السلع الاستهلاكية
80,307	62,193	40,844	23,694	31,800	29,424	36,768	35,021	المواد الغذائية
94,001	93,136	61,822	42,127	44,552	40,608	44,050	49,730	سلع الاستهلاك الجاري
26,192	18,155	29,659	14,064	7,750	8,043	18,194	24,007	سلع الاستهلاك الدائم
388,845	422,741	388,185	239,262	160,817	145,584	153,260	148,683	المواد الخام
131	227	611	776	331	142	1	0	المحروقات والوقود
31,150	34,844	26,492	10,459	15,351	8,583	11,012	7,050	مواد بناء
357,564	387,670	361,082	228,027	145,135	136,859	142,247	141,633	المواد الخام الاخرى
9,282	16,023	13,586	5,631	3,854	1,956	3,074	3,614	السلع الرأسمالية
676	1,098	8,615	1,890	505	300	575	888	آلات ومعدات
8,606	14,925	4,971	3,741	3,349	1,656	2,499	2,726	سلع رأسمالية اخرى
0	4	10	10	0	0	0	0	مواد غير داخلية في مكان آخر
172,118 =====	93,835 =====	103,516 =====	56,709 =====	66,936 =====	30,413 =====	55,542 =====	29,603 =====	المعاد تصدير
86,888	22,304	21,641	26,479	10,318	8,166	8,472	10,214	السلع الاستهلاكية
27,988	5,005	3,233	2,766	2,564	1,505	1,281	3,118	المواد الغذائية
25,570	3,108	2,942	2,921	1,442	1,079	1,780	1,618	سلع الاستهلاك الجاري
33,330	14,191	15,466	20,792	6,312	5,582	5,411	5,478	سلع الاستهلاك الدائم
28,718	8,623	13,085	14,063	17,597	9,827	8,198	2,101	المواد الخام
124	25	90	4	22	24	25	11	المحروقات والوقود
1,691	977	2,539	795	469	1,153	662	1,208	مواد بناء
26,903	7,621	10,456	13,264	17,106	8,650	7,511	882	المواد الخام الاخرى
56,468	59,506	62,404	15,930	37,663	12,390	38,871	17,285	السلع الرأسمالية
31,933	46,389	44,393	8,535	26,135	3,009	29,616	9,396	آلات ومعدات
24,535	13,117	18,011	7,395	11,528	9,381	9,255	7,889	سلع رأسمالية اخرى
44	3,402	6,386	237	1,358	30	1	3	مواد غير داخلية في مكان آخر
1,710,463 =====	1,725,828 =====	1,230,010 =====	1,022,469 =====	915,545 =====	850,199 =====	1,074,445 =====	1,071,340 =====	المستوردات
728,477	659,704	414,360	371,616	362,011	358,230	384,762	417,124	السلع الاستهلاكية
326,941	325,996	171,696	153,224	132,094	134,357	152,551	161,117	المواد الغذائية
253,863	204,160	131,223	100,761	116,241	115,079	138,345	127,641	سلع الاستهلاك الجاري
147,673	129,548	111,441	117,631	113,676	108,794	93,866	128,366	سلع الاستهلاك الدائم
680,184	730,117	523,793	393,744	371,011	309,541	464,692	453,746	المواد الخام
247,391	307,079	203,907	131,733	149,037	111,077	193,636	205,129	المحروقات والوقود
16,220	29,280	37,021	30,454	30,305	25,325	44,286	34,586	مواد بناء
416,573	393,758	282,865	231,557	191,669	173,139	226,770	214,031	المواد الخام الاخرى
291,044	319,456	262,066	219,451	162,813	141,483	201,331	170,533	السلع الرأسمالية
121,695	157,337	119,283	89,216	55,833	45,090	81,169	61,906	آلات ومعدات النقل
2,811	3,567	2,123	2,112	3,762	3,229	3,438	3,229	آلات ومعدات اخرى
166,538	158,552	140,660	128,123	103,218	93,164	116,724	105,398	سلع رأسمالية اخرى
10,758	16,551	29,791	37,658	19,710	40,945	23,660	29,937	مواد غير داخلية في مكان آخر

المصدر : دائرة الإحصاءات العامة .

(٣٦) التركيب السلمي للتجارة الخارجية حسب الأغراض الاقتصادية (تابع)

(36) External Trade by Economic Function (Con.)

الف دينار

ousand JD

CODE	1992						1991			
	تموز JULY	حزيران JUNE	ايار MAY	نيسان APR.	اذار MAR.	شباط FEB.	كانون ثاني JAN.	كانون اول DEC.	نوفمبر NOV.	اكتوبر OCT.
DOMESTIC EXPORTS =====	46,446 =====	54,080 =====	60,089 =====	63,508 =====	55,226 =====	37,737 =====	59,556 =====	77,069 =====	53,202 =====	65,445 =====
CONSUMER GOODS	26,078	26,923	22,920	22,107	20,458	10,728	21,201	35,201	18,537	20,078
FOODSTUFFS	12,437	11,261	8,966	5,685	7,360	3,369	6,000	8,893	6,667	8,867
CURRENT CONSUMER GOODS	11,617	12,236	11,720	14,027	9,531	5,093	13,927	20,245	9,020	8,763
DURABLE CONSUMER GOODS	2,024	3,426	2,234	2,395	3,567	2,266	1,274	6,063	2,850	2,448
RAW MATERIALS	19,790	25,952	35,864	36,050	33,013	26,626	37,536	40,107	34,044	44,863
OIL AND FUELS	1	70	1	233	12	0	28	15	15	4
CONSTRUCTION MATERIALS	513	1,431	4,365	6,725	3,334	2,360	2,974	4,608	1,031	3,732
OTHER	19,276	24,451	31,498	29,092	29,667	24,266	34,534	35,484	32,998	41,127
CAPITAL GOODS	578	1,205	1,305	5,351	1,755	383	819	1,761	621	504
MACHINERY AND EQUIPMENTS	49	130	127	55	91	0	52	125	73	43
OTHER	529	1,075	1,178	5,296	1,664	383	767	1,636	548	461
MISCELLANEOUS	0	0	0	0	0	0	0	0	0	0
RE-EXPORTS =====	13,593 =====	12,624 =====	17,122 =====	10,774 =====	15,371 =====	9,944 =====	20,009 =====	34,110 =====	19,119 =====	15,650 =====
CONSUMER GOODS	7,393	6,519	8,807	4,791	7,575	5,912	12,000	13,173	9,472	9,279
FOODSTUFFS	1,310	685	2,460	1,489	2,439	2,479	4,165	4,565	3,793	4,662
CURRENT CONSUMER GOODS	3,910	4,388	3,944	1,935	3,282	2,145	1,531	5,671	2,659	1,767
DURABLE CONSUMER GOODS	2,173	1,446	2,403	1,367	1,854	1,288	6,304	2,937	3,020	2,850
RAW MATERIALS	2,416	1,209	2,770	2,034	1,350	2,000	2,218	6,773	3,437	1,605
OIL AND FUELS	70	54	57	178	76	41	77	56	0	26
CONSTRUCTION MATERIALS	3	27	148	175	62	23	44	214	140	92
OTHER	2,343	1,128	2,565	1,681	1,212	1,936	2,097	6,503	3,297	1,487
CAPITAL GOODS	3,784	4,896	5,544	3,949	6,446	2,032	5,791	14,163	6,190	4,766
MACHINERY AND EQUIPMENTS	2,261	2,604	2,510	2,309	4,490	890	3,316	8,909	3,197	3,791
OTHER	1,523	2,292	3,034	1,640	1,956	1,142	2,475	5,254	2,993	975
MISCELLANEOUS	0	0	1	0	0	0	0	1	20	0
IMPORTS =====	195,441 =====	165,303 =====	205,888 =====	148,279 =====	227,962 =====	104,528 =====	114,205 =====	249,517 =====	205,293 =====	173,738 =====
CONSUMER GOODS	82,092	62,639	93,032	56,607	102,213	39,500	33,914	114,430	99,346	66,789
FOODSTUFFS	22,908	17,130	36,409	16,755	39,664	10,823	10,206	55,578	47,992	21,775
CURRENT CONSUMER GOODS	38,357	25,800	36,731	23,575	44,436	15,173	12,163	35,788	32,320	26,990
DURABLE CONSUMER GOODS	20,827	19,709	19,892	16,277	18,113	13,504	11,545	23,064	19,034	18,024
RAW MATERIALS	70,111	58,812	71,317	60,422	78,144	41,605	46,239	84,124	77,230	71,453
OIL AND FUELS	23,713	22,573	27,904	25,432	27,411	19,849	22,294	22,494	25,005	23,611
CONSTRUCTION MATERIALS	3,050	1,239	1,097	2,381	2,341	1,454	1,011	3,460	2,428	1,274
OTHER	43,348	35,000	42,316	32,609	48,392	20,302	22,934	58,170	49,797	46,568
CAPITAL GOODS	41,781	41,760	40,458	30,338	46,909	23,273	30,703	48,736	27,955	34,715
MACHINERY & TRANSPORT EQUIP.	17,929	19,923	18,552	12,604	18,922	8,477	13,552	19,775	10,889	13,984
OTHER MACHINERY & EQUIP.	545	838	398	143	474	258	207	538	605	165
OTHER	23,307	20,999	21,508	17,591	27,513	14,538	16,944	28,423	16,461	20,566
MISCELLANEOUS	1,457	2,092	1,081	912	696	150	3,349	2,227	762	781

SOURCE: DEPARTMENT OF STATISTICS.

(٣٧) التوزيع الجغرافي للتجارة الخارجية

(37) Geographical Distribution of External Trade

الف دينار

Thousand JD

EXPORTS							المصادر						البلد
1992							1991			1991	1990		
تموز JULY	حزيران JUNE	ايار MAY	نيسان APR.	اذار MAR.	شباط FEB.	كانون ثاني JAN.	كانون اول DEC.	نشرين ثاني NOV.	نشرين اول OCT.				
46,446 =====	54,080 =====	60,089 =====	63,508 =====	55,226 =====	37,737 =====	59,556 =====	77,069 =====	53,202 =====	65,445 =====	598,627 =====	612,252 =====	المجموع =====	
السوق العربية المشتركة :													
5,547 -----	7,008 -----	8,193 -----	8,037 -----	6,017 -----	2,221 -----	6,764 -----	8,825 -----	5,686 -----	10,830 -----	81,772 -----	146,878 -----		
71 4,070 1,042	153 5,530 785	1,344 4,785 1,195	55 5,512 913	293 3,503 610	189 530 805	878 4,850 644	301 11,484 619	94 3,566 629	820 7,216 445	4,234 55,820 9,111	10,622 118,544 8,415	مصر العراق سوريا	
بقية الدول العربية :													
17,817 -----	14,526 -----	13,382 -----	9,919 -----	12,770 -----	7,523 -----	11,700 -----	17,696 -----	9,429 -----	6,807 -----	90,515 -----	111,990 -----		
461 9,721 8	636 7,182 0	505 7,114 24	985 3,381 0	1,706 5,626 0	817 3,809 153	999 4,237 1	1,089 5,516 7	598 4,750 13	248 676 15	10,040 11,023 99	8,836 46,815 11,056	لبنان السعودية الكويت	
1,332 1,119 3,943	897 894 3,471	359 720 2,172	695 501 1,785	916 834 2,441	245 349 1,212	571 505 1,319	920 475 2,519	859 696 1,621	1,668 667 2,404	11,621 10,418 26,069	5,665 4,234 21,454	البحرين قطر الامارات	
السوق الأوروبية المشتركة :													
1,452 -----	1,966 -----	848 ---	1,089 -----	2,614 -----	529 ---	1,943 -----	1,440 -----	212 -----	1,869 -----	18,529 -----	22,102 -----		
49 17 35 41 990 311 7 0 1	31 21 140 1,297 72 320 2 49 0	32 4 124 0 590 49 0 31 0	15 1 155 689 90 77 0 37 1	30 14 35 1,610 773 130 2 3 0	98 3 45 5 0 32 0 0 331	81 84 41 1,325 333 62 1 0 1	244 328 215 117 398 76 8 39 1	53 15 39 50 0 54 1 0 0	0 8 103 1,004 502 9 3 25 215	582 3,182 1,665 6,512 3,511 973 44 1,234 582	772 6,073 2,011 2,987 4,290 1,876 46 2,763 1,107	بلجيكا فرنسا ألمانيا هولندا إيطاليا المملكة المتحدة الدنمارك اليونان إسبانيا	
بقية الدول الأوروبية :													
10 --	40 --	16 --	19 --	25 --	19 --	65 --	47 --	1 -	3 -	172 ---	288 ---		
7 4 0	25 5 10	16 0 0	17 0 2	19 0 6	13 1 5	65 0 0	14 27 6	1 0 0	3 0 0	84 72 15	81 75 13	النمسا السويد سويسرا	
198 -----	653 -----	180 -----	183 -----	294 -----	131 ---	200 ---	297 -----	231 -----	273 -----	2,271 -----	3,516 -----	الولايات المتحدة	
أوروبا الشرقية													
534 -----	1,167 -----	1,140 -----	592 -----	2,650 -----	2,470 -----	2,987 -----	2,742 -----	1,605 -----	3,416 -----	27,821 -----	24,357 -----		
205 75 0 0 184 69 0	104 59 0 0 104 8 845	367 0 19 0 478 8 267	4 0 5 0 453 129 0	107 1 0 0 73 219 2,216	259 0 0 1,239 667 20 285	6 2 0 586 216 808 1,369	225 2 0 0 80 1,938 497	149 0 0 0 2 1,236 218	219 0 0 0 210 1,566 1,421	916 298 3 2,734 1,806 16,775 5,289	24 2,412 23 15 3,526 9,961 8,396	بلغاريا تشيكوسلوفاكيا هنغاريا بولندا رومانيا روسيا يوغوسلافيا	
0 -	2,002 -----	0 -----	0 -----	3,102 -----	3,359 -----	0 -----	5,468 -----	5,320 -----	2,766 -----	32,567 -----	18,044 -----	الصين الشعبية	
8,799 -----	10,361 -----	14,780 -----	12,696 -----	909 -----	3,558 -----	2,690 -----	3,976 -----	6,800 -----	12,596 -----	109,646 -----	129,083 -----	الهند	
0 -	218 -----	1,044 -----	2,645 -----	476 -----	1,185 -----	1,424 -----	1,259 -----	1,157 -----	1,175 -----	10,640 -----	12,968 -----	اليابان	
12,089 -----	16,139 -----	20,506 -----	28,328 -----	26,369 -----	16,742 -----	31,783 -----	35,319 -----	22,761 -----	25,710 -----	224,694 -----	143,026 -----	البلدان الأخرى	
666 733 0 0 619	790 502 141 3,354 0	2,106 929 1,428 1,353 0	687 0 52 0 413	2,207 1,137 735 3,944 0	1,632 498 1,623 1,938 731	2,392 1,104 3,994 2,265 790	955 737 48 5,269 15	1,835 578 0 2,598 735	1,048 750 0 2,214 0	13,072 10,688 9,979 24,210 4,586	15,114 13,613 7,568 30,447 8,819	تركيا تايلاند كوريا الجنوبية اندونيسيا الباكستان	

المصدر : دائرة الإحصاءات العامة .

(٣٧) التوزيع الجغرافي للتجارة الخارجية (تابع)

(37) Geographical Distribution of External Trade (Con.)

الف دينار

Thousand JD

COUNTRY	IMPORTS										المستوردات	
	1992										1991	1990
	تموز JULY	حزيران JUNE	ايار MAY	نيسان APR.	اذار MAR.	شباط FEB.	كانون ثاني JAN.	كانون اول DEC.	نوفمبر NOV.	اكتوبر OCT.		
TOTAL	195,441	165,303	205,888	148,279	227,962	104,528	114,205	249,517	205,293	173,738	1,710,463	1,725,828
A.C.M. COUNTRIES:	34,362	26,584	31,872	30,621	33,466	19,046	25,102	29,152	28,061	27,504	239,560	306,422
EGYPT	8,429	1,820	2,291	3,992	1,795	874	1,047	2,606	3,629	4,012	22,900	19,363
IRAQ	23,049	22,950	26,985	25,604	27,408	16,988	22,524	23,142	21,884	21,006	170,873	273,152
SYRIA	2,104	725	2,344	658	2,533	1,087	1,242	2,665	1,881	2,144	39,012	11,963
OTHER ARAB COUNTRIES:												
LIBYIA	8,193	7,927	9,472	4,112	9,015	4,624	6,263	13,902	10,959	11,065	99,068	131,983
LEBANON	2,978	3,903	3,044	810	2,035	547	1,608	2,793	3,885	3,408	21,099	10,993
SAUDI ARABIA	3,258	2,716	4,472	2,110	4,101	1,408	1,559	4,159	4,098	3,953	27,667	76,408
KUWAIT	0	0	0	1	1	1	0	240	84	38	363	25,777
BAHRAIN	17	80	23	35	1,233	71	241	2,617	66	1,204	10,774	5,237
QATAR	328	180	857	174	604	601	427	1,198	1,625	741	6,485	5,148
U.A.E.	590	297	176	253	416	299	363	481	265	491	2,370	3,001
E.E.C. COUNTRIES:	56,646	47,305	58,154	40,920	65,081	32,097	31,138	75,024	61,040	52,435	512,218	494,073
BELGIUM	4,667	3,203	3,114	2,410	10,843	1,864	2,175	13,249	3,290	2,491	44,428	50,585
FRANCE	8,264	5,040	5,184	4,861	8,369	6,813	3,077	5,960	18,037	5,615	73,601	97,892
GERMANY	13,143	10,460	15,527	11,084	15,930	6,928	6,805	22,274	14,161	17,951	133,182	101,225
NETHERLANDS	4,964	4,793	4,498	3,596	4,488	2,777	3,660	6,612	6,077	6,669	57,711	47,800
ITALY	9,668	9,786	9,898	8,096	11,361	5,440	4,265	10,413	8,020	9,072	73,627	67,622
U.K.	10,647	9,267	7,979	6,620	8,463	5,783	7,655	10,195	6,200	6,473	77,570	89,378
DENMARK	1,419	949	1,019	853	779	562	936	1,922	697	1,332	12,637	7,946
GREECE	1,082	733	701	702	1,171	532	553	1,076	1,726	1,414	15,949	6,946
SPAIN	2,274	2,325	9,630	1,784	2,965	1,198	1,688	3,475	2,256	1,045	18,048	18,436
OTHER EUROPEAN COUNTRIES:	8,306	5,725	7,705	3,931	10,212	4,459	2,075	8,064	8,108	8,213	59,224	59,852
AUSTRIA	2,271	1,740	2,223	782	4,492	1,446	700	2,433	2,797	2,314	17,515	15,684
SWEDEN	2,413	1,127	2,839	1,193	2,865	1,343	650	2,327	2,631	1,294	18,162	13,972
SWITZERLAND	3,235	2,481	1,970	1,390	2,176	1,165	629	2,816	1,876	1,241	15,532	21,404
U.S.A.	20,655	19,883	25,635	12,684	30,111	5,927	14,195	33,920	19,855	11,845	178,157	299,480
EAST EUROPE COUNTRIES:	13,835	14,545	10,569	7,952	14,836	4,732	7,226	14,195	8,525	12,536	85,648	85,326
BULGARIA	4,281	5,680	2,615	2,492	4,180	423	1,247	1,542	956	1,452	9,699	15,034
CZECHOSLOVAKIA	576	775	2,200	1,660	2,287	819	613	1,755	853	1,682	13,075	8,596
HUNGARY	520	623	1,050	572	1,038	1,352	306	480	678	746	5,482	7,932
POLAND	453	465	308	464	734	114	235	600	307	785	6,321	13,034
ROMANIA	2,354	5,370	2,152	269	3,189	607	1,337	5,192	2,277	4,706	22,313	15,596
RUSSIA	2,816	1,340	1,687	703	2,735	968	2,979	2,919	2,531	1,942	18,668	12,269
YUGOSLAVIA	1,329	288	557	482	669	449	509	1,707	923	1,223	10,090	12,865
CHINA	5,925	4,194	3,683	3,820	4,607	3,383	2,571	3,538	3,855	4,312	29,149	25,020
INDIA	1,360	1,102	2,787	3,044	6,409	2,428	1,918	9,904	8,961	2,797	53,480	22,134
JAPAN	9,935	10,226	10,953	8,975	12,309	8,400	6,322	12,089	8,500	7,318	61,115	54,320
OTHER COUNTRIES	36,224	27,812	45,058	32,220	41,916	19,432	17,395	49,729	47,429	35,713	392,844	247,218
TURKEY	5,563	5,515	16,368	7,573	11,007	2,437	3,253	9,456	9,719	9,250	57,140	46,110
TAIWAN	5,437	4,147	4,474	3,759	4,850	3,953	2,820	5,060	4,236	6,570	40,128	30,198
SOUTH KOREA	4,974	4,074	3,151	3,295	3,647	2,083	2,358	3,362	2,682	3,915	24,771	17,558
INDONESIA	1,553	435	1,468	992	1,568	1,745	559	1,416	1,302	1,345	10,515	7,951
PAKISTAN	418	247	754	433	741	302	691	362	443	167	2,216	1,366

SOURCE : DEPARTMENT OF STATISTICS .

(٣٨) التركيب السلعي للصادرات الوطنية حسب التصنيف الدولي

(38) Domestic Exports by Commodity According to SITC

الف دينار

Thousand JD

التصنيف	1984	1985	1986	1987	1988	1989	1990	1991
المجموع	261,055	255,346	225,615	248,773	324,788	534,106	612,252	598,627
١. المواد الغذائية	41,761	43,558	41,932	33,837	30,010	48,623	59,756	86,041
والحيوانات الحية	3,727	3,663	3,493	2,750	560	1,161	1,281	8,608
حيوانات حية	1,455	3,314	1,841	4,475	5,862	10,462	9,992	6,830
منتجات الدلبان والبيض	1,622	5,100	1,564	3,213	832	2,166	922	0
دقيق الحنطة والقمح	18,565	16,628	13,377	14,765	15,168	27,914	36,790	43,531
الحبوب	8,359	7,458	8,475	5,246	4,400	4,592	7,937	10,929
الفواكه والمكسرات	6,962	6,587	12,407	1,721	1,408	227	24	5,228
الأعلاف	4,265	1,937	1,390	3,037	1,488	2,845	4,450	7,370
٢. المشروبات والتبغ	4,004	1,716	1,297	3,017	1,379	503	1,592	4,127
٣. البجاشير								
٤. المواد الخام غير الصالحة	87,101	98,463	97,829	91,502	146,862	224,913	235,242	228,356
للداخل عدا المحروقات	69,613	66,084	64,805	61,002	76,682	146,270	138,668	123,092
الموسفات	14,939	30,887	31,396	28,003	67,311	71,176	88,526	96,764
البوتاس								
٥. الوقود المعدني ومواد	11	8	145	344	338	6	5	23
التشحيم والمواد المشابهة								
٦. زيوت وتحويم حيوانية	1,123	176	1,514	437	632	2,446	643	2,312
ونباتية	913	94	1,373	196	365	2,384	550	480
زيت زيتون								
٧. مواد كيميائية	67,629	50,959	54,455	69,932	91,625	155,974	188,967	177,045
الدماغات	2,129	1,469	313	1,176	1,264	1,693	6,282	3,800
الدوائية	11,482	14,298	15,430	18,633	18,534	29,873	40,323	34,547
المنظفات والصابون	5,617	1,569	4,092	3,846	2,280	8,484	13,740	13,278
اللدائن	44,010	30,593	29,072	30,143	48,943	69,047	79,350	86,471
٨. بضائع مصنوعة مصنوعة	33,777	39,718	19,622	37,343	35,371	63,659	77,792	63,411
حسب المادة	7,768	8,516	611	115	1,366	4,348	2,396	4
منتجات الخشب	2,775	3,836	3,178	5,047	4,858	8,828	8,183	8,098
الورق والكرتون	5,092	10,003	3,322	11,160	13,092	12,891	19,499	11,852
العزل والتمليح	2,886	7,132	3,975	10,482	3,234	7,476	22,206	26,103
المصنوعات	1,972	2,014	1,408	2,464	3,762	10,901	14,292	7,442
٩. آلات ومعدات	23,416	18,513	7,320	9,877	13,749	24,716	31,105	26,627
مصنوعات متنوعة	11,491	11,558	739	1,293	3,345	10,433	6,728	8,577
ملاطس	7,192	4,680	3,924	3,753	3,573	3,563	4,037	5,796
مصنوعات بلاستيكية								
١٠. أصناف ومعدات	0	0	0	0	951	23	0	0
غير مصنوعة								

المصدر : دائرة الإحصاءات العامة

(٣٨) التركيب السلعي للصادرات الوطنية حسب التصنيف الدولي (تابع)

(38) Domestic Exports by Commodity According to SITC (Con.)

الف دينار

Thousand JD

CODE	1992							1991		
	تموز JULY	حريان JUNE	ايار MAY	نيسان APR.	اذار MAR.	شباط FEB.	كانون ثاني JAN.	كانون اول DEC.	نوفمبر ثاني NOV.	اكتوبر اول OCT.
TOTAL =====	46,446 =====	54,080 =====	60,089 =====	63,508 =====	55,226 =====	37,737 =====	59,556 =====	77,069 =====	53,202 =====	65,445 =====
0. FOOD AND LIVE										
ANIMALS	13,172	12,317	9,516	6,959	8,566	3,429	8,174	12,376	7,943	9,756
LIVE ANIMALS	1,677	1,570	2,224	1,237	1,146	381	439	707	705	332
DAIRY PRODUCTS & EGGS	1,190	1,942	1,506	2,356	857	111	989	348	371	644
WHEAT & FLOUR OF WHEAT	0	0	0	0	0	0	0	0	0	0
VEGETABLES	7,966	6,657	3,937	1,764	3,309	1,813	2,633	5,057	3,067	7,183
FRUITS AND NUTS	1,385	1,117	1,213	724	1,871	757	1,529	1,154	1,758	336
FODDER	531	494	77	382	679	0	2,047	3,476	1,132	620
1. BEVERAGES AND TOBACCO	68	173	332	548	118	321	314	454	400	517
CIGARETTES	0	0	236	324	91	148	118	251	226	159
2. CRUDE MAT., INEDIBLE, EXCEPT FUELS	13,181	16,552	19,965	14,724	20,981	19,250	20,900	19,683	19,769	23,533
PHOSPHATES	5,909	9,249	12,944	6,694	10,826	10,807	14,059	8,540	9,624	13,524
POTASH	6,784	6,619	6,324	7,229	8,724	7,730	5,556	10,122	9,524	9,374
3. MINERAL FUELS, LUBRICANTS & RELATED MATERIALS	0	0	0	0	0	0	5	1	4	1
4. ANIMAL & VEGETABLE										
OILS & FATS	38	38	30	659	305	0	7	139	20	39
OLIVE-OIL	1	0	6	24	39	0	7	139	3	8
5. CHEMICALS	15,162	15,544	19,862	21,910	14,035	8,584	20,444	23,903	17,909	23,843
PAINTS	134	125	318	474	279	113	336	804	507	396
MEDICAMENTS	6,194	5,000	5,504	3,962	2,476	1,618	5,048	7,025	2,795	3,025
DETERGENTS AND SOAP	3,086	3,077	3,440	4,297	590	2,611	4,389	3,230	1,588	2,520
FERTILIZERS	4,178	3,988	5,098	9,242	6,603	3,555	7,352	6,689	9,140	14,045
6. MANUFACTURED GOODS CLASSIFIED BY MAT.	1,969	4,431	7,410	11,201	5,824	4,185	6,465	12,219	3,955	5,866
ARTICLES OF WOODS	0	0	0	0	1	0	0	0	0	0
PAPER AND CARDBOARD	130	405	301	312	234	273	809	1,931	755	792
TEXTILE YARN, FABRICS, MADE UP ARTICLES & RELATED PRODUCTS	655	1,968	1,169	2,930	910	367	1,055	305	986	547
CEMENT	233	918	2,547	3,811	1,655	1,743	2,522	3,426	531	3,279
7. MACHINERY & TRANSPORT EQUIP.	333	606	848	3,971	1,292	309	623	2,192	556	510
8. MISC. MANUFACTURED ARTICLES	2,523	4,419	2,126	3,536	4,105	1,659	2,624	6,102	2,646	1,380
CLOTHES	522	721	803	1,261	1,874	356	738	1,168	562	321
PLASTIC PRODUCTS	666	659	649	593	690	395	436	1,802	1,161	377
9. COMMODITIES & TRANSACTIONS NOT CLASSIFIED ELSEWHERE	0	0	0	0	0	0	0	0	0	0

SOURCE : DEPARTMENT OF STATISTICS .

(٣٩) التركيب السلمي للمستوردات حسب التصنيف الدولي

(39) Imports by Commodity According To SITC

الف دينار

Thousand JD

1991	1990	1989	1988	1987	1986	1985	1984	التصنيف
1,710,463	1,725,828	1,230,010	1,022,469	915,545	850,199	1,074,445	1,071,340	المجموع
417,668	403,896	197,650	172,909	155,719	165,568	175,784	184,317	٢٠ المواد المعدنية والحيوانات الحية
37,483	21,293	3,575	4,334	3,627	2,923	8,599	5,892	حيوانات حية
55,617	34,982	18,233	28,654	27,020	24,324	33,225	23,032	الحيوانات
34,376	27,504	19,334	16,728	15,798	17,012	17,866	16,756	مستحضرات اللبن والبيض
61,773	74,435	17,536	25,417	28,710	15,822	28,185	39,165	دقيق الحنطة والقمح
26,940	27,889	7,972	10,570	7,256	9,772	7,301	8,247	أرز مفتشور
45,926	54,030	12,036	8,251	9,307	8,696	3,640	5,151	البكسور
33,407	27,027	24,534	17,410	16,506	25,367	25,361	27,786	المواكبة والخضروات والمكسرات
14,078	13,272	7,098	7,700	6,100	6,240	6,033	6,785	الفهوه والشاي والكافور والبهارات
9,505	9,777	8,855	6,822	7,999	6,672	4,036	7,683	٢١ المشروبات والتبغ
4,546	5,137	3,991	3,272	3,413	3,415	1,171	4,841	التبغ الخام
3,407	1,891	2,205	1,372	1,686	1,618	1,496	1,158	السجائر
58,916	43,210	40,705	37,591	34,730	28,646	33,070	29,890	٢٢ المواد الخام غير الصالحة للأكل
699	447	8,696	8,166	7,189	6,457	9,859	9,402	عدا المحروقات
10,886	10,443	7,368	5,152	4,418	3,042	4,086	4,541	الاحتياطي والفلين
7,799	10,047	9,744	4,938	2,615	2,796	2,575	2,570	اللبان والشمع وفصلتها
247,454	312,110	235,435	157,808	156,138	116,480	223,270	213,551	٢٣ الوقود المعدني ومواد التشحيم
193,663	236,076	190,272	127,110	118,590	92,832	192,640	203,954	والمواد المشابهة
23,676	21,896	7,197	10,863	8,018	9,417	10,152	10,479	النظ الخام
218,764	190,205	134,314	100,501	91,671	74,865	67,639	79,895	٢٤ زيوت وشحوم حيوانية
38,593	37,221	37,316	24,656	19,646	18,046	16,412	14,157	ونباتية
10,295	10,035	3,085	3,737	2,903	3,672	4,323	4,004	٢٥ مواد كيميائية
6,822	5,296	5,108	4,282	5,818	4,611	3,104	2,881	أدوية ومستحضرات طبية
50,440	51,869	34,225	27,734	24,079	14,302	14,878	16,796	مواد ومستحضرات الزينة
327,848	299,724	225,523	177,082	163,189	140,947	169,597	166,435	والعطور والتنظيف
24,364	20,844	22,330	17,336	14,834	12,292	12,431	12,396	اللاصقة
43,205	38,303	25,410	20,833	16,149	12,776	13,971	15,597	مواد بلاستيكية
76,953	70,773	50,877	34,419	29,468	26,102	29,177	30,702	٢٦ بضائع مصنوعة مصنعة حسب
13	97	211	164	115	107	1,443	3,582	المسادة
84,520	70,240	54,259	43,165	51,092	41,894	41,819	37,084	المصنوعات المطاطية
299,085	327,206	258,736	233,671	186,290	176,604	207,385	215,853	الورق والكرتون
149,177	150,567	149,983	130,301	103,018	103,225	112,775	122,827	المنزل والمنسوجات والمصنوعات
149,908	176,639	108,753	103,370	83,272	73,379	94,610	93,026	منها
93,958	92,136	84,856	75,412	87,734	79,863	105,165	95,927	اللاصقة
2,169	6,439	4,816	6,572	12,883	10,766	13,325	14,857	الحديد والصلب
25,238	20,992	22,550	18,990	19,807	22,256	26,120	27,514	٢٧ آلات ومعدات النقل
20,945	18,570	14,321	12,859	19,150	14,589	15,629	11,861	آلات كهربائية وغير
13,589	25,668	36,739	49,810	24,057	51,137	78,347	67,310	كهربائية
								وسائل نقل وقطعها
								٢٨ مصنوعات مسوعة
								آلات
								ملاطيس و أحذية
								أجهزة وأدوات مهنية
								وعلمية
								٢٩ أصناف ومعدات غير
								مصنوعة

المصدر : دائرة الإحصاءات العامة

(٣٩) التركيب السلمي للمستوردات حسب التصنيف الدولي (تابع)

الف دينار

(39) Imports by Commodity According To SITC (Con.)

Thousand JD

CODE	1992							1991		
	تموز JULY	حزيران JUN.	ايار MAY	نيسان APR.	اذار MAR.	شباط FEB.	كانون ثاني JAN.	كانون اول DEC.	نشرين ثاني NOV.	نشرين اول OCT.
TOTAL =====	195,441	165,303	205,888	148,279	227,962	104,528	114,205	249,517	205,293	173,738
0. FOOD AND LIVE ANIMALS	34,791	21,710	45,513	21,069	59,101	11,656	10,023	72,229	59,681	29,608
-----	-----	-----	-----	-----	-----	-----	-----	-----	-----	-----
LIVE ANIMALS	1,380	1,402	1,835	26	6,630	624	1,250	8,504	648	7,482
MEAT	5,941	8,317	3,408	4,907	4,957	1,412	1,421	6,422	15,242	4,253
DAIRY PRODUCTS AND EGGS	1,501	1,539	1,948	1,526	7,548	1,154	468	3,822	1,686	3,164
WHEAT AND FLOUR OF WHEAT	50	50	9,450	2,555	11,073	40	0	6,155	8,600	280
RICE	4,608	56	46	163	16	90	121	6,104	3,056	54
SUGAR	0	0	5,400	0	0	5	0	13,943	9,330	62
FRUITS, VEGETABLES AND NUTS	6,916	3,601	3,300	3,655	5,513	2,914	3,576	6,932	4,742	6,648
COFFEE, TEA, COCOA AND SPICES	979	690	1,514	1,209	1,960	1,380	98	2,153	1,091	1,405
1. BEVERAGES AND TOBACCO	1,697	592	454	2,331	1,287	185	274	3,651	512	1,063
-----	-----	-----	-----	-----	-----	-----	-----	-----	-----	-----
CRUDE TOBACCO	925	279	12	1,688	863	23	27	3,119	29	117
CIGARETTES	493	137	187	213	297	38	119	307	316	647
2. CRUDE MATERIALS, INEDIBLE,										
-----	-----	-----	-----	-----	-----	-----	-----	-----	-----	-----
EXCEPT FUELS	4,144	3,253	3,794	2,747	5,017	2,752	2,849	6,951	6,439	5,431
-----	-----	-----	-----	-----	-----	-----	-----	-----	-----	-----
WOOD, LUMBER AND CORK	78	36	75	28	138	56	16	93	103	104
TEXTILE FIBERS AND THEIR WASTE	1,087	822	1,008	741	1,094	594	689	2,241	729	900
OIL SEEDS, OIL NUTS AND OIL KERNELS	148	283	884	1,001	1,155	494	474	696	524	698
3. MINERAL FUELS, LUBRICANTS AND										
-----	-----	-----	-----	-----	-----	-----	-----	-----	-----	-----
RELATED MATERIALS	23,663	22,551	27,904	25,439	27,439	19,864	22,303	22,531	25,029	23,605
-----	-----	-----	-----	-----	-----	-----	-----	-----	-----	-----
CRUDE OIL	16,716	16,395	21,397	20,657	23,380	15,448	20,108	18,756	17,056	17,547
4. ANIMAL AND VEGETABLE OILS										
-----	-----	-----	-----	-----	-----	-----	-----	-----	-----	-----
AND FATS	1,877	2,395	8,517	3,672	1,918	1,698	2,777	3,444	2,885	864
5. CHEMICALS	26,058	21,046	21,760	18,959	24,930	12,104	12,065	30,142	26,068	23,716
-----	-----	-----	-----	-----	-----	-----	-----	-----	-----	-----
MEDICAL & PHARMAC. PRODUCTS	6,476	5,064	3,239	4,517	4,459	2,588	2,374	4,574	4,068	4,142
ESSENTIAL OILS & PERFUME MATERIALS										
POLISHING & CLEANING PREPS.	1,254	1,148	727	1,792	1,816	797	721	2,365	1,082	1,010
FERTILIZERS	2,009	620	1,389	1,821	402	362	228	1,428	733	1,009
PLASTIC MATERIALS	5,513	4,611	6,945	4,127	7,143	3,888	3,286	7,580	6,827	6,742
6. MANUFACTURED GOODS CLASSIFIED										
-----	-----	-----	-----	-----	-----	-----	-----	-----	-----	-----
BY MATERIAL	40,889	32,858	41,699	31,098	43,841	22,478	21,380	45,049	39,764	43,964
-----	-----	-----	-----	-----	-----	-----	-----	-----	-----	-----
RUBBER PRODUCTS	2,246	2,347	3,131	2,685	2,057	2,566	1,737	3,003	2,772	4,478
PAPER AND CARDBOARD	4,669	3,261	6,016	3,850	4,117	3,373	1,490	4,841	3,968	3,553
TEXTILE YARN, FABRICS, MADE-UP ARTICLES AND RELATED PRODUCTS	8,934	7,430	10,280	8,134	11,503	5,874	4,788	10,067	8,552	11,473
CEMENT	100	16	0	0	7	120	0	1	6	0
IRON AND STEEL	11,208	9,494	9,842	7,578	12,910	3,657	6,129	11,979	8,840	11,835
7. MACHINERY AND TRANSPORT EQUIPMENT	44,865	45,867	41,175	32,340	48,206	25,743	31,925	49,719	31,688	31,805
-----	-----	-----	-----	-----	-----	-----	-----	-----	-----	-----
ELECTRICAL & NON-ELECTRICAL MACHINERY	22,233	20,822	18,118	17,088	25,340	15,208	16,232	24,740	15,077	15,691
TRANSPORT EQUIPMENTS & SPAREPARTS	22,632	25,045	23,057	15,252	22,866	10,535	15,693	24,979	16,611	16,114
8. MISC. MANUFACTURED ARTICLES	15,104	12,568	14,020	9,387	15,868	7,663	7,280	12,653	12,487	12,753
-----	-----	-----	-----	-----	-----	-----	-----	-----	-----	-----
FURNITURE	184	210	132	124	251	199	339	377	255	215
CLOTHING AND FOOTWEAR	3,773	4,122	4,041	2,266	6,152	2,284	1,743	3,054	3,167	3,819
SCIENTIFIC INSTRUMENTS, PHOTO- GRAPHIC EQUIPMENT ETC.	324	268	407	3,582	117	169	2,104	2,647	2,991	2,248
9. COMMODITIES AND TRANSACTIONS NOT										
-----	-----	-----	-----	-----	-----	-----	-----	-----	-----	-----
CLASSIFIED ELSEWHERE	2,353	2,463	1,052	1,237	355	385	3,329	3,148	740	929
-----	-----	-----	-----	-----	-----	-----	-----	-----	-----	-----

SOURCE : DEPARTMENT OF STATISTICS .

(٤٠) الصادرات الوطنية الى الدول العربية حسب التصنيف الدولي

(40) Domestic Exports to Arab Countries According to SITC

الف دينار

Thousand JD

التصنيف	1984	1985	1986	1987	1988	1989	1990	1991
المجموع	132,562	131,526	102,056	129,838	136,116	241,253	258,868	172,287
١. المواد الغذائية و الحيوانات الحية	38,595	38,525	39,649	33,585	29,610	44,432	57,344	81,334
الحبوب	1,587	5,232	1,679	3,445	1,078	2,507	1,465	2,028
الخضروات	18,499	16,619	11,995	14,587	14,856	24,453	34,948	41,978
الفواكه والمكسرات	8,329	7,454	7,599	5,183	4,309	4,023	7,540	10,539
القهوة والشاي والكاكاو والبهارات	361	277	345	920	745	849	438	848
٢. المشروبات والتبغ	4,254	1,898	1,383	3,037	1,488	2,822	3,608	5,181
المخاض	4,004	1,709	1,295	3,017	1,379	503	778	1,977
٣. المواد الخام غير الصالحة للاكل	5,632	1,779	1,854	1,640	2,527	6,355	2,935	1,635
عدا المجروقات								
٤. الوقود المعدني ومواد التشحيم	11	8	104	339	338	6	5	23
والمواد المشابهة								
٥. زيوت وشحوم حيوانية و نباتية	1,123	174	1,514	437	632	2,446	643	2,311
٥. مواد كيميائية	24,880	29,638	30,416	41,998	50,327	90,642	101,239	51,183
الدوائية	12,049	14,176	15,347	18,601	18,469	29,831	39,993	32,254
اللاصقة	1,316	4,394	5,221	2,724	8,077	11,768	1,666	1,934
٦. بضائع مصنوعة مصنفة حسب المادة	32,765	39,038	18,806	37,226	35,242	62,923	58,643	15,599
الورق والكرتون	2,362	3,836	3,164	5,038	4,790	8,633	7,921	1,720
الغزل والنسيج	5,059	9,040	3,305	11,159	13,087	12,718	19,216	2,780
ومنتجاتها	4,974	238	218	1,093	1,351	4,943	2,090	971
الحديد والصلب								
٧. آلات ومعدات نقل	1,907	2,011	1,378	2,455	3,682	10,458	12,746	2,878
٨. مصنوعات متنوعة	23,395	18,455	6,952	9,121	12,270	21,169	21,705	12,143
ملاط	10,448	12,208	622	1,272	3,201	7,998	7,108	6,037
٩. اصناف ومعدات	0	0	0	0	0	0	0	0
غير مصنفة								

المصدر : دائرة الإحصاءات العامة .

(٤٠) الصادرات الوطنية الى الدول العربية حسب التصنيف الدولي (تابع)

(40) Domestic Exports to Arab Countries According to SITC (Con.)

الف دينار

Thousand JD

CODE	1992						
	تموز JULY	حزيران JUNE	ايار MAY	نيسان APR.	آذار MAR.	شباط FEB.	كانون ثاني JAN.
TOTAL =====	23,364 =====	21,534 =====	21,575 =====	17,956 =====	18,787 =====	9,744 =====	18,464 =====
0. FOOD AND LIVE ANIMALS -----	12,801 -----	11,939 -----	8,986 -----	6,841 -----	8,423 -----	3,254 -----	7,937 -----
CEREAL	66	160	215	168	278	114	214
VEGETABLES	7,944	6,560	3,870	1,719	3,243	1,752	2,410
FRUITS AND NUTS	1,082	914	799	676	1,800	741	1,521
COFFEE, TEA, COCOA AND SPICES	14	24	17	37	63	24	50
1. BEVERAGES AND TOBACCO -----	51 ---	147 ---	144 ---	229 ---	0 ---	226 ---	196 ---
CIGARETTES	0	0	48	105	0	53	0
2. CRUDE MAT., INEDIBLE, EXCEPT FUELS -----	74 ---	66 ---	161 ---	218 ---	392 ---	99 ---	341 ---
3. MINERAL FUELS, LUBRICANTS AND RELATED MATERIALS -----	0 -	0 -	0 -	0 -	0 -	0 -	5 -
4. ANIMAL AND VEGETABLE OILS AND FATS -----	38 ---	38 ---	30 ---	659 ---	305 ---	0 -	7 -
5. CHEMICALS -----	7,457 -----	6,071 -----	8,050 -----	5,267 -----	4,238 -----	2,512 -----	7,581 -----
MEDICAMENTS	5,988	4,900	5,475	3,830	2,445	1,587	5,033
FERTILIZERS	15	136	74	18	326	149	220
6. MANUFACTURED GOODS CLASSIFIED BY MATERIAL -----	1,708 -----	1,149 -----	2,809 -----	2,292 -----	2,121 -----	2,300 -----	1,350 -----
PAPER AND CARDBOARD	59	31	66	153	62	273	58
TEXTILE YARN, FABRICS, MADE UP ARTICLES & RELATED PRODUCTS	629	521	419	298	507	218	406
IRON AND STEEL	237	73	508	257	267	614	60
7. MACHINERY & TRANSPORT EQUIP. -----	293 ---	514 ---	585 ---	634 ---	572 ---	116 ---	359 ---
8. MISC. MANUFACTURED ARTICLES -----	942 ---	1,610 ---	810 ---	1,816 ---	2,736 ---	1,237 ---	688 ---
CLOTHES	188	198	423	791	1,333	262	245
9. COMMODITIES & TRANSACTIONS NOT CLASSIFIED ELSEWHERE -----	0 -	0 -	0 -	0 -	0 -	0 -	0 -

SOURCE : DEPARTMENT OF STATISTICS .

(٤١) المستوردات من الدول العربية حسب التصنيف الدولي

(41) Imports From Arab Countries According to SITC

الف دينار

Thousand JD

1991	1990	1989	1988	1987	1986	1985	1984	التصنيف
338,628	438,405	337,572	261,681	233,774	172,208	263,573	245,696	المجموع
21,668	15,795	23,146	34,884	29,499	24,715	10,726	11,846	١. المواد الغذائية و الحيوانات الحية
2,483	645	1,293	1,029	1,086	1,090	1,132	420	البحري و الأسماك
12,366	10,526	10,062	5,650	5,852	12,296	6,526	8,133	المواشي و الدواجن و المأكولات
384	313	289	283	298	245	99	82	٢. المشروبات و التبغ
133	188	218	206	219	142	54	45	المخدرات
6,776	14,433	9,895	15,626	10,136	9,009	11,422	3,185	٣. المواد الخام غير المصنعة للكل عدا المحروقات
216,551	308,204	233,439	152,756	149,990	109,788	216,534	204,154	٤. الوقود المعدني و مواد التشحيم و المواد المشابهة
173,361	236,076	190,261	127,110	117,825	92,832	192,599	203,954	المعادن الخام
33,768	69,852	42,741	25,567	31,176	16,929	23,924	198	منتجات المعادن
1,908	1,895	979	3,884	251	2,751	2,136	674	٥. زيوت و محروقات حيوانية و نباتية
44,837	47,086	30,456	23,688	21,087	11,125	9,556	11,948	٦. مواد كيميائية
33,019	36,555	26,393	22,378	14,970	8,103	7,006	5,668	٧. بضائع مصنوعة مصنوعة حسب السياسة
2,317	3,412	1,924	1,534	896	784	946	1,250	الورق و الكرتون
4,967	6,718	6,377	5,501	3,879	2,262	2,072	1,211	الحرير و النسيج
7,496	1,871	1,231	1,175	978	963	312	429	الحديد و الصلب
5,064	4,093	4,524	3,966	2,695	2,320	1,093	115	المعادن
3,870	4,692	4,206	2,220	1,667	654	1,192	2,577	٨. آلات و معدات نقل
9,607	8,869	8,584	5,724	5,558	5,244	4,882	5,179	٩. منتجات متنوعة
6,291	4,299	4,770	2,552	1,468	2,715	2,324	1,755	ملاصقات
8	563	185	238	318	574	20	383	١٠. أصناف و معدات نقل غير مصنوعة

المصدر : دائرة الإحصاءات العامة .

(٤١) المستوردات من الدول العربية حسب التصنيف الدولي (تابع)

الف دينار

(41) Imports From Arab Countries According to SITC (Con.)

Thousand JD

CODE	1992						
	تصوير JULY	حزيران JUNE	ماي MAY	نيسان APR.	مارس MAR.	شباط FEB.	كانون ثاني JAN.
TOTAL =====	42,555 =====	34,511 =====	41,344 =====	34,733 =====	42,481 =====	23,670 =====	31,365 =====
0. FOOD AND LIVE ANIMALS -----	7,569 -----	2,578 -----	1,352 -----	2,452 -----	3,214 -----	1,962 -----	2,146 -----
MEAT AND FISH	139	113	178	328	164	6	7
FRUITS, VEGETABLES AND NUTS	6,132	2,196	854	1,995	1,952	1,252	1,276
1. BEVERAGES AND TOBACCO -----	53 -----	36 -----	24 -----	26 -----	35 -----	23 -----	17 -----
CIGARETTES	7	0	0	0	0	0	0
2. CRUDE MAT., INEDIBLE, EXCEPT FUELS -----	1,768 -----	596 -----	1,304 -----	742 -----	761 -----	303 -----	402 -----
3. MINERAL FUELS, LUBRICANTS AND RELATED MATERIALS -----	23,269 -----	22,352 -----	27,008 -----	23,969 -----	26,587 -----	16,787 -----	21,967 -----
CRUDE OIL	16,716	16,395	21,397	20,657	23,380	15,448	20,107
PETROLEUM PRODUCTS	5,917	5,486	5,078	2,610	2,927	1,051	1,174
4. ANIMAL AND VEGETABLE OILS AND FATS -----	21 -----	133 -----	157 -----	360 -----	204 -----	646 -----	2,017 -----
5. CHEMICALS -----	4,324 -----	2,664 -----	4,890 -----	3,885 -----	5,930 -----	2,161 -----	1,998 -----
6. MANUFACTURED GOODS CLASSIFIED BY MATERIAL -----	3,374 -----	4,278 -----	4,224 -----	1,806 -----	3,487 -----	1,105 -----	1,618 -----
PAPER AND CARDBOARD	455	308	297	152	257	184	97
TEXTILE YARN, FABRICS, MADE UP ARTICLES & RELATED PRODUCTS	268	249	444	227	625	111	203
IRON AND STEEL	1,416	1,962	1,446	707	1,333	22	121
ALUMINIUM	370	348	431	294	243	0	0
7. MACHINERY & TRANSPORT EQUIP. -----	405 -----	547 -----	584 -----	649 -----	517 -----	262 -----	419 -----
8. MISC. MANUFACTURED ARTICLES -----	1,764 -----	1,307 -----	1,801 -----	844 -----	1,746 -----	421 -----	781 -----
CLOTHES	1,441	724	1,478	266	1,270	104	531
9. COMMODITIES & TRANSACTIONS NOT CLASSIFIED ELSEWHERE -----	8 -----	20 -----	0 -----	0 -----	0 -----	0 -----	0 -----

SOURCE : DEPARTMENT OF STATISTICS .

(٤٢) الأرقام القياسية لسعر الوحدة ووحدة الكمية للصادرات - المستوردات

(42) Indices of Unit Price and Unit Volume of Exports - Imports

(1985 = 100)

حساب التمثيل الدولي

الفترة	مجموع الصادرات	مواد غذائية وحيوانات حية	مشروبات و تبغ	مواد خام عدا المحروقات	مواد كيميائية	مواد مصنعة	مشتوعات متنوعة
	TOTAL EXPORTS	FOOD & LIVE ANIMALS (0)	BEVERAGES & TOBACCO (1)	RAW MATERIALS EXCEPT FUELS (2)	CHEMICALS (5)	MANUFACTURED GOODS (6)	VARIOUS MANUFACTURED GOODS (8)
١٩٨٤	103.1	100.6	103.0	104.0	118.1	98.7	100.4
١٩٨٥	100.0	100.0	100.0	100.0	100.0	100.0	100.0
١٩٨٦	86.1	98.3	118.7	81.1	86.2	94.7	82.5
١٩٨٧	79.9	95.4	80.5	71.2	87.3	90.3	68.0
١٩٨٨	93.1	105.8	84.2	90.9	95.2	97.3	88.9
١٩٨٩	145.3	113.8	164.0	158.6	134.7	112.3	127.3
١٩٩٠	173.0	154.6	205.0	187.6	160.7	150.4	135.4
١٩٩١	192.5	248.2	177.7	195.5	182.9	165.4	160.7
الربع الاول ١٩٩٠	166.8	144.5	199.9	183.6	150.2	139.5	161.7
الربع الثاني	178.0	160.8	223.2	191.0	162.7	172.9	147.3
الربع الثالث	176.4	178.6	218.9	187.8	164.6	163.5	120.9
الربع الرابع	179.5	210.0	200.7	187.8	166.1	152.9	151.9
الربع الاول ١٩٩١	184.7	217.8	174.7	185.0	177.7	154.3	159.8
الربع الثاني	196.4	244.1	196.2	195.3	188.7	162.5	172.2
الربع الثالث	196.6	273.1	172.4	202.8	184.0	174.1	169.3
الربع الرابع	195.8	271.4	157.9	196.3	184.4	181.7	165.7
* الربع الاول ١٩٩٢	192.4	271.9	140.2	190.9	186.3	175.6	152.4
الربع الثاني	188.9	216.4	158.3	202.7	172.6	164.0	166.1
ب) الرقم القياسي لوحدة الكمية							
١٩٨٤	96.0	96.5	232.1	85.0	112.3	92.3	127.2
١٩٨٥	100.0	100.0	100.0	100.0	100.0	100.0	100.0
١٩٨٦	102.6	98.0	60.5	122.5	124.0	52.2	47.9
١٩٨٧	121.9	81.4	194.9	130.5	157.2	104.1	78.5
١٩٨٨	136.6	65.1	91.2	164.1	188.9	91.6	83.6
١٩٨٩	144.0	98.1	89.6	144.0	227.2	142.7	105.0
١٩٩٠	138.6	88.7	112.0	127.3	230.7	130.3	124.1
١٩٩١	121.8	79.6	214.1	118.6	190.0	96.6	89.5
الربع الاول ١٩٩٠	141.2	98.3	110.0	127.9	224.0	131.6	131.6
الربع الثاني	145.7	94.5	144.8	138.2	230.2	126.3	125.9
الربع الثالث	144.5	95.6	50.1	114.7	252.4	157.2	150.6
الربع الرابع	108.2	38.8	146.5	128.6	182.3	63.1	61.0
الربع الاول ١٩٩١	73.8	31.7	123.1	99.0	116.9	33.0	17.6
الربع الثاني	113.4	95.4	306.4	110.3	162.1	79.0	79.3
الربع الثالث	138.4	77.6	245.4	134.7	196.0	136.1	113.8
الربع الرابع	156.6	101.8	179.4	130.4	279.5	122.2	132.0
* الربع الاول ١٩٩٢	124.2	68.1	111.1	130.1	181.4	94.5	118.9
الربع الثاني	147.3	122.2	137.4	102.7	260.7	141.5	131.1

ملاحظة : أرقام السنوات قبل عام ١٩٨٥ تم اشتقاقها من ربط الرقم القياسي القديم (١٩٨٠=١٠٠) بالرقم القياسي الجديد .
* : أولية .

(٤٢) الأرقام القياسية لسعر الوحدة ووحدة الكمية للصادرات - المستوردات (تابع)

(42) Indices of Unit Price and Unit Volume of Exports- Imports (Con.)

(1985 = 100)

PERIOD	CATEGORIES OF S.I.T.C.									
	مصنوعات متنوعة VARIOUS RED GOODS (8)	آلات ومعدات النقل MACHINERY & TRANSPORT MATERIALS (7)	مواد مصنعة MANUFACTURE RED GOODS (6)	مواد كيميائية CHEMICALS (5)	زيوت وشحومات OILS AND FATS (4)	وقود معدني و مواد تشحيم MINERAL FUELS LUBRICANTS (3)	مواد خام معدنية RAW MATERIALS ALS EXCEPT FUELS (2)	مشروبات و تنبغ BEVERAGES & TOBACCO (1)	مواد غذائية وحيوانات حية FOOD & LIVE ANIMALS (0)	مجموع المستوردات TOTAL IMPORTS
A - INDEX OF UNIT PRICE										
1984	98.7	98.7	100.8	105.3	99.2	98.8	102.3	98.4	111.1	102.7
1985	100.0	100.0	100.0	100.0	100.0	100.0	100.0	100.0	100.0	100.0
1986	79.3	84.7	93.6	74.4	89.0	48.4	86.7	84.8	91.8	75.3
1987	93.9	87.2	96.2	91.5	61.8	56.0	84.5	80.5	83.0	78.2
1988	89.0	104.8	112.1	68.4	58.0	58.3	97.9	87.8	94.2	82.7
1989	130.8	136.2	167.2	101.4	102.8	91.6	156.3	142.8	141.7	120.0
1990	155.6	231.8	198.5	190.1	90.7	105.5	231.8	200.7	195.0	161.5
1991	188.6	254.1	214.8	221.3	112.0	96.6	195.2	274.7	205.6	161.9
1ST. QTR. 1990	145.2	205.6	194.8	175.9	91.6	110.4	206.0	194.4	174.9	151.3
2ND. QTR.	161.9	218.8	203.2	181.7	94.0	91.7	279.9	198.9	188.8	153.7
3RD. QTR.	168.5	249.1	198.3	198.9	86.6	113.0	208.1	207.9	189.6	167.2
4TH. QTR.	170.1	254.7	199.5	204.9	96.9	106.3	203.4	192.6	191.7	163.0
1ST. QTR. 1991	185.1	260.3	204.1	208.3	117.9	107.5	202.0	232.3	194.5	177.0
2ND. QTR.	186.7	264.1	219.5	237.1	112.8	94.0	202.2	250.2	202.9	156.3
3RD. QTR.	194.7	254.4	216.7	235.7	103.7	95.8	196.0	314.9	207.9	160.0
4TH. QTR.	195.4	243.3	213.1	233.4	112.8	95.1	185.1	304.2	202.0	162.6
1ST. QTR. 1992	168.2	220.9	211.9	236.5	104.2	91.5	187.0	218.4	201.0	149.4
2ND. QTR.	160.5	216.8	191.0	226.1	109.1	91.5	183.4	209.0	201.4	155.1
B - INDEX OF UNIT VOLUME										
1984	95.2	105.4	97.0	108.3	100.9	96.8	85.3	199.2	94.3	97.7
1985	100.0	100.0	100.0	100.0	100.0	100.0	100.0	100.0	100.0	100.0
1986	95.7	100.6	88.8	148.8	104.3	107.8	99.9	194.9	102.6	105.1
1987	88.9	103.0	103.9	148.1	127.8	124.8	102.1	246.2	106.7	109.0
1988	80.6	107.5	93.1	217.3	184.5	121.3	116.1	192.5	104.5	115.1
1989	61.7	91.6	79.5	195.8	69.0	115.1	78.8	153.6	79.4	95.4
1990	56.3	68.1	89.0	147.9	237.8	132.5	56.4	120.7	117.8	99.5
1991	47.3	56.7	90.0	146.1	208.2	114.7	91.3	85.7	115.6	98.3
1ST. QTR. 1990	50.9	75.1	76.6	143.4	221.8	120.0	54.7	55.0	100.2	92.6
2ND. QTR.	71.0	74.0	90.8	164.1	195.0	124.2	60.3	194.3	66.0	95.0
3RD. QTR.	49.6	67.7	94.3	138.4	382.1	136.8	56.5	138.7	184.8	112.7
4TH. QTR.	45.9	57.3	93.3	146.0	150.1	148.7	60.7	97.1	140.2	103.0
1ST. QTR. 1991	22.0	43.6	50.4	111.8	118.5	60.4	42.4	42.8	52.9	52.1
2ND. QTR.	36.9	37.8	66.0	102.3	191.8	134.8	96.1	77.7	116.6	89.3
3RD. QTR.	49.3	57.1	104.6	146.7	282.8	129.6	104.5	41.4	117.1	106.8
4TH. QTR.	73.7	89.8	142.5	202.5	251.2	134.1	123.0	170.2	181.9	143.9
1ST. QTR. 1992	69.7	92.4	97.6	122.8	241.7	136.3	68.7	79.2	91.5	111.3
2ND. QTR.	85.3	106.2	130.5	161.5	526.7	148.6	64.3	160.2	99.8	124.7

NOTE : DATA FOR YEARS BEFORE 1985 HAVE BEEN DERIVED BY LINKING THE OLD INDEX (1980=100) TO THE NEW ONE.

* : PRELIMINARY.

(٤٣) القادمون والمغادرون حسب الجنسيات

(43) Arrivals and Departures by Nationality

بالآلاف شخص

In thousand of persons

جنسيات OTHER ARAB NATIONALITIES		عراقي IRAQI		سعودي SAUDI		سوري SYRIAN		مصري EGYPTIAN		اردني JORDANIAN		المجموع TOTAL		الفترة
قادم	مغادر	قادم	مغادر	قادم	مغادر	قادم	مغادر	قادم	مغادر	قادم	مغادر	قادم	مغادر	
ARRIVAL	DEPART- URE	ARRIVAL	DEPART- URE	ARRIVAL	DEPART- URE	ARRIVAL	DEPART- URE	ARRIVAL	DEPART- URE	ARRIVAL	DEPART- URE	ARRIVAL	DEPART- URE	
156.6	177.2	151.1	166.7	156.7	151.3	314.2	271.0	346.0	372.9	731.9	669.5	2219.8	2182.5	١٩٨١
155.6	167.0	133.1	130.4	159.7	134.1	298.5	309.6	899.4	769.1	625.4	694.3	2553.0	2505.4	١٩٨٢
134.2	128.6	32.2	27.7	178.5	158.4	283.8	285.3	834.4	801.8	682.5	706.6	2436.4	2364.8	١٩٨٣
129.3	110.8	61.8	54.4	178.1	169.9	263.6	276.7	651.2	661.9	694.3	697.7	2259.3	2230.4	١٩٨٤
165.0	183.8	71.7	65.6	248.1	252.0	326.2	337.2	750.2	680.1	909.7	893.6	2758.6	2688.6	١٩٨٥
160.9	156.0	62.6	61.9	234.6	246.8	386.0	379.2	759.6	702.1	837.8	963.3	2734.8	2803.5	١٩٨٦
188.8	198.7	63.4	64.6	283.1	277.5	464.7	464.3	603.6	579.2	1027.4	1212.4	2924.3	3123.3	١٩٨٧
210.6	213.3	42.9	57.0	390.5	394.5	641.4	629.3	786.0	766.6	1135.7	1269.1	3524.7	3636.3	١٩٨٨
247.0	262.1	42.2	48.4	388.0	349.7	594.0	488.4	655.3	634.4	1107.0	1190.9	3373.4	3308.6	١٩٨٩
301.4	291.6	96.0	91.3	329.7	281.5	611.9	489.7	736.1	805.0	1276.5	1143.2	3910.5	3682.9	١٩٩٠
226.2	224.1	276.9	258.5	272.5	257.0	566.2	480.5	621.5	558.7	893.9	858.6	3121.6	2875.5	١٩٩١
24.3	32.4	6.4	6.2	15.4	16.7	43.7	43.9	132.5	162.0	67.7	107.2	452.4	543.9	١٩٩٠ أيلول
21.0	22.4	3.7	3.7	7.8	7.8	45.1	41.4	52.6	68.1	78.1	75.1	270.1	324.4	تشرين أول
14.7	15.2	3.4	3.4	8.2	8.2	35.1	31.4	35.2	36.0	73.1	62.1	193.3	178.3	تشرين ثاني
17.1	16.0	3.9	3.7	10.4	9.5	36.1	34.2	35.0	38.1	80.8	69.3	202.8	188.7	كانون أول
17.9	17.8	2.2	2.4	6.5	6.0	37.0	37.9	30.6	49.4	72.6	48.7	187.0	184.6	١٩٩١ كانون ثاني
7.7	9.4	0.9	0.9	4.6	4.6	28.6	25.4	23.0	28.1	34.6	24.5	112.9	105.6	شباط
9.8	10.0	1.5	1.4	9.7	9.7	41.6	34.2	48.2	46.1	47.9	43.3	172.9	158.7	آذار
11.8	11.7	1.6	1.5	18.0	17.6	44.8	37.0	79.9	66.3	54.1	67.8	226.3	216.5	نيسان
12.5	12.1	5.4	3.4	15.7	15.1	46.0	36.0	47.8	33.3	60.9	61.7	212.1	182.9	ايار
18.9	16.9	18.1	12.4	25.0	23.6	44.8	42.0	72.1	59.8	88.8	81.5	290.9	254.1	حزيران
27.9	25.2	33.4	22.1	20.0	19.0	58.4	41.6	56.5	45.6	95.6	84.7	320.4	261.5	تموز
47.4	39.5	42.4	41.1	61.7	49.7	72.5	53.0	60.4	51.7	132.2	104.3	443.7	362.5	آب
33.5	40.0	42.5	46.3	50.1	51.5	62.0	52.5	59.0	48.5	85.5	118.1	356.9	377.8	أيلول
14.9	16.2	39.9	40.4	23.5	23.3	49.4	42.9	52.4	50.1	75.0	79.4	281.3	275.4	تشرين أول
12.4	12.8	43.9	39.0	19.0	19.0	43.0	38.4	44.4	40.6	74.8	70.3	259.3	243.0	تشرين ثاني
11.5	12.5	45.1	47.6	18.7	17.9	38.1	39.6	47.2	39.2	71.9	74.3	257.9	252.9	كانون أول
14.0	14.1	32.1	35.6	22.0	20.3	40.5	37.0	58.8	52.4	89.3	95.5	279.7	278.1	١٩٩٢ كانون ثاني
10.2	10.4	35.0	35.9	20.8	21.2	36.0	32.7	66.0	51.9	58.5	59.2	247.1	229.5	شباط
10.1	11.2	42.5	44.2	16.9	14.9	47.4	39.0	115.4	96.0	80.2	72.6	336.9	300.3	آذار
12.4	10.9	43.0	42.7	21.6	25.0	52.5	37.1	54.5	47.4	99.4	78.2	311.5	266.8	نيسان
24.2	23.9	41.7	42.2	22.5	22.3	46.2	45.8	65.9	64.1	86.9	85.8	321.9	320.5	ايار
54.9	30.6	41.6	39.5	33.7	29.0	60.3	46.9	157.2	117.0	127.4	94.5	530.1	386.0	حزيران
50.3	33.4	64.0	57.9	62.5	55.2	78.4	68.5	89.8	103.0	151.1	91.8	532.2	438.1	تموز
46.4	52.9	76.5	77.6	91.1	93.6	81.1	60.0	84.5	69.5	115.5	151.6	530.2	539.6	آب
29.5	35.5	73.1	78.1	52.0	57.8	68.1	76.8	75.8	59.6	81.1	118.6	408.2	453.2	أيلول

المصدر : دائرة الإحصاءات العامة .
مديرية الأمن العام اعتباراً من تشرين الأول ١٩٨٢ .

(٤٣) القادمون والمغادرون حسب الجنسيات (تابع)

بالآلاف شخص

(43) Arrivals and Departures by Nationality (Con.)

In thousand of persons

PERIOD	جنسيات أخرى OTHER NATIONALITIES		جنسيات أمريكية أخرى OTHER AMERICAN NATIONALITIES		أمريكي AMERICAN		جنسيات أوروبية أخرى OTHER EUROPEAN NATIONALITIES		بريطاني BRITISH		جنسيات آسيوية أخرى OTHER ASIAN NATIONALITIES		تركي TURKISH	
	قادم	مغادر	قادم	مغادر	قادم	مغادر	قادم	مغادر	قادم	مغادر	قادم	مغادر	قادم	مغادر
	ARRIVAL	DEPART- URE	ARRIVAL	DEPART- URE	ARRIVAL	DEPART- URE	ARRIVAL	DEPART- URE	ARRIVAL	DEPART- URE	ARRIVAL	DEPART- URE	ARRIVAL	DEPART- URE
1981	35.8	39.0	11.7	11.9	65.9	69.1	117.0	135.8	23.5	26.6	36.0	21.2	73.4	70.3
1982	40.5	60.7	5.1	6.5	44.6	38.8	74.2	78.9	19.9	21.3	29.2	29.4	67.8	65.3
1983	26.4	25.5	5.1	4.3	48.1	33.1	69.1	63.1	19.8	19.7	25.2	23.1	97.1	87.6
1984	20.6	20.4	5.0	6.0	48.3	28.8	69.0	59.3	18.5	17.4	21.3	25.7	98.3	101.4
1985	23.6	27.0	5.3	4.5	38.7	27.9	76.7	68.5	18.5	18.0	26.8	28.5	98.1	101.9
1986	30.6	32.4	5.7	5.3	31.0	33.3	66.0	65.3	18.9	19.1	41.7	42.0	99.4	96.8
1987	26.8	59.1	5.0	5.5	42.1	42.1	70.7	70.3	18.2	18.5	50.5	51.8	80.0	79.3
1988	27.5	28.5	5.3	5.6	42.2	40.6	78.5	77.2	18.3	17.7	53.3	52.8	92.5	84.1
1989	29.5	40.3	7.4	7.8	42.0	40.7	97.5	96.1	19.5	19.1	46.0	50.1	98.0	80.6
1990	43.5	45.0	6.5	7.2	31.7	32.3	84.0	87.5	15.4	17.1	289.6	314.6	88.2	76.9
1991	21.6	22.7	5.0	4.6	18.7	17.5	39.2	35.2	10.3	9.8	33.5	33.9	136.1	114.4
SEP. 1990	5.1	5.6	0.3	1.0	1.1	1.7	2.0	2.7	0.6	0.8	144.0	155.1	9.3	8.6
OCT.	2.6	3.0	0.2	0.3	0.8	0.9	1.3	1.5	0.5	0.5	48.8	92.3	7.6	7.4
NOV.	1.7	1.8	0.3	0.3	0.8	0.9	1.3	1.3	0.4	0.4	9.8	10.5	9.3	6.8
DEC.	1.9	2.0	0.3	0.3	1.0	1.0	1.5	1.4	0.5	0.5	3.8	3.5	10.5	9.2
JAN. 1991	0.9	2.4	0.3	0.3	0.6	1.1	1.2	1.6	0.4	0.5	7.2	8.0	9.6	8.5
FEB.	0.4	0.4	0.1	0.1	0.3	0.3	0.5	0.5	0.2	0.2	1.6	2.2	10.4	9.0
MAR.	1.1	0.9	0.2	0.1	0.6	0.4	1.2	1.0	0.3	0.3	1.0	1.3	9.8	10.0
APR.	1.4	1.4	0.3	0.2	1.1	0.7	1.8	1.4	0.5	0.4	1.5	1.5	9.5	9.0
MAY	1.8	1.7	0.4	0.3	1.4	1.0	2.2	2.0	0.6	0.6	2.0	2.3	15.4	13.4
JUNE	1.9	2.2	0.5	0.4	2.2	1.4	2.8	2.5	0.6	0.7	2.9	2.3	12.3	8.4
JULY	2.3	2.0	0.6	0.6	2.6	2.2	4.4	3.3	1.0	0.8	4.0	3.2	13.7	11.2
AUG.	2.4	2.1	0.7	0.7	2.8	3.2	4.6	5.3	1.4	1.4	4.2	3.2	11.0	7.3
SEP.	2.3	2.2	0.5	0.5	2.0	2.3	4.2	4.1	1.1	1.1	2.8	3.3	11.4	7.4
OCT.	2.2	2.4	0.5	0.5	1.8	1.7	5.8	4.1	1.4	1.2	2.0	2.4	12.5	10.8
NOV.	2.2	2.3	0.5	0.5	1.6	1.7	3.8	5.0	1.6	1.6	2.0	1.8	10.1	10.0
DEC.	2.7	2.7	0.4	0.4	1.7	1.5	6.7	4.4	1.2	1.0	2.3	2.4	10.4	9.4
JAN. 1992	2.5	2.3	0.4	0.4	1.7	1.8	4.9	6.3	1.1	1.1	2.2	2.3	10.2	9.0
FEB.	2.0	1.7	0.4	0.3	1.4	1.3	4.2	3.5	1.2	1.2	2.1	1.7	9.3	8.5
MAR.	1.8	2.2	0.4	0.4	1.6	1.5	6.6	5.4	1.4	1.3	2.0	1.7	10.6	9.9
APR.	2.5	2.3	0.5	0.6	2.3	1.9	11.1	11.0	2.0	1.7	1.9	1.9	7.8	6.1
MAY	2.8	3.4	0.5	0.5	2.6	2.2	7.5	7.4	1.7	1.9	1.9	1.9	17.5	19.1
JUNE	5.0	2.9	0.7	0.6	3.8	2.0	4.6	4.0	1.2	1.2	4.1	2.8	35.6	15.0
JULY	2.8	2.5	0.8	0.8	4.6	4.0	6.1	5.2	1.6	1.6	6.5	4.2	13.7	10.0
AUG.	2.9	2.7	0.7	0.8	3.8	4.5	9.6	10.3	1.8	1.7	6.3	5.5	10.0	8.9
SEP.	2.7	2.5	0.6	0.5	2.5	3.0	6.3	6.4	1.7	1.7	3.7	3.6	11.1	9.1

SOURCE : DEPARTMENT OF STATISTICS.

: GENERAL SECURITY DEPARTMENT, SINCE OCTOBER 1982.

(٤٤) تصاريح العملة الصادرة حسب مناطق الدفع

(44) Foreign Exchange Permits Distributed by Area

Thousand JD

الف دينار

المجموع TOTAL		بلدان اخرى OTHER COUNTRIES		الولايات المتحدة U.S.A.		بقية الدول الأوروبية OTHER EUROPEAN COUNTRIES		السوق الأوروبية E.E.C.		بقية الدول العربية OTHER ARAB COUNTRIES		السوق العربية المشتركة ARAB COMMON MARKET		الفترة PERIOD
بضائع GOODS	خدمات SERV-ICES	بضائع GOODS	خدمات SERV-ICES	بضائع GOODS	خدمات SERV-ICES	بضائع GOODS	خدمات SERV-ICES	بضائع GOODS	خدمات SERV-ICES	بضائع GOODS	خدمات SERV-ICES	بضائع GOODS	خدمات SERV-ICES	
1,065,122	467,240	301,129	8,062	80,291	309,647	137,446	14,696	511,392	95,097	20,661	28,098	14,203	11,640	1981
697,724	493,710	226,389	12,000	59,969	363,650	90,394	13,890	287,534	70,246	23,642	22,215	9,796	11,709	1982
606,278	430,308	188,145	12,264	53,405	272,511	93,344	15,834	245,403	76,519	11,518	43,155	14,463	10,025	1983
712,735	524,579	213,848	29,475	61,404	306,354	101,316	12,358	265,990	105,835	18,775	60,714	51,402	9,843	1984
767,897	429,160	197,160	18,529	102,472	247,668	106,892	14,477	239,873	74,316	71,062	62,606	50,438	11,564	1985
629,604	418,556	167,364	27,924	49,623	160,341	91,882	20,625	218,892	87,383	16,877	101,121	84,966	21,164	1986
673,057	486,082	177,840	69,028	56,753	152,106	79,486	20,661	241,503	93,351	36,323	112,577	81,152	38,359	1987
756,366	604,104	157,161	76,977	57,935	187,410	106,730	26,209	268,516	118,148	48,151	143,433	117,873	51,927	1988
849,698	473,683	147,737	46,654	49,479	113,206	90,787	36,883	305,367	76,828	44,825	128,752	211,503	71,360	1989
1,275,588	648,732	194,630	40,731	136,454	150,871	135,403	21,152	426,432	115,675	81,399	138,928	301,270	181,375	1990
1,505,138	771,278	437,977	55,858	126,183	230,349	119,617	25,014	490,178	193,629	98,358	78,446	232,825	187,982	1991
121,855	50,144	20,848	5,083	35,922	7,469	6,540	1,051	35,999	9,470	4,046	15,548	18,500	11,523	1990 تموز
79,264	53,147	10,723	2,366	5,935	16,245	14,176	941	29,370	6,048	6,470	2,095	12,590	25,452	أب
109,244	47,062	18,349	2,948	11,218	12,570	13,962	955	43,605	4,759	10,551	2,051	11,559	23,779	أيلول
123,355	66,273	19,490	3,630	18,096	12,530	15,257	2,914	39,788	11,006	10,757	18,604	19,967	17,589	تشرين اول
82,264	46,041	15,686	6,763	13,270	12,588	10,466	993	28,317	2,669	2,965	6,703	11,560	16,425	تشرين ثاني
85,692	72,238	25,609	5,057	7,337	28,496	5,445	809	38,888	8,327	3,514	8,736	4,899	20,813	كانون اول
76,513	54,705	25,151	6,095	3,542	9,551	5,208	632	34,001	7,736	3,719	2,106	4,892	28,585	1991 كانون ثاني
217,424	54,392	17,727	1,210	9,425	20,621	16,782	744	29,428	4,696	2,053	5,223	142,009	21,898	شباط
95,523	52,964	21,984	9,418	13,992	10,823	18,690	1,379	30,325	8,787	5,580	5,261	4,952	17,296	آذار
110,568	70,704	30,312	4,026	15,918	17,884	8,759	1,444	22,515	4,150	19,233	8,516	13,831	34,684	نيسان
89,301	71,314	39,053	4,027	4,847	30,652	5,872	532	29,601	17,950	6,055	9,485	3,873	8,668	ايار
95,447	61,734	30,045	1,906	8,608	18,203	6,031	1,032	40,002	24,175	7,308	6,250	3,453	10,168	حزيران
122,111	67,832	39,594	4,759	10,707	22,507	10,388	2,845	43,159	21,866	6,353	4,545	11,910	11,310	تموز
119,656	49,751	44,337	1,838	4,473	16,642	6,308	1,066	53,324	8,020	8,265	11,625	2,949	10,560	أب
123,329	76,532	34,843	5,999	8,221	13,183	8,343	1,488	46,243	42,159	9,699	543	15,980	13,160	أيلول
169,288	47,801	49,829	2,839	27,588	16,762	9,617	1,413	61,294	13,518	13,061	6,103	7,899	7,166	تشرين اول
140,861	49,577	48,043	9,910	10,367	12,722	11,097	1,676	49,696	11,214	10,166	5,739	11,492	8,316	تشرين ثاني
145,117	113,972	57,059	3,831	8,495	40,799	12,522	10,763	50,590	29,358	6,866	13,050	9,585	16,171	كانون اول
251,802	58,178	55,377	2,527	13,846	25,939	23,422	1,755	55,633	7,819	10,762	7,221	92,762	12,917	1992 كانون ثاني
90,783	40,007	29,014	3,353	12,349	15,471	6,522	232	28,123	3,181	4,689	1,093	10,086	16,677	شباط
204,689	75,757	52,317	2,201	9,912	13,962	8,912	731	113,687	33,877	9,747	13,841	10,114	11,145	آذار
128,162	61,424	44,912	2,151	3,058	22,074	15,948	1,460	46,313	13,678	11,659	8,092	6,272	13,969	نيسان
174,055	77,867	55,706	7,643	12,432	20,992	22,910	886	61,040	9,144	10,721	12,974	11,246	26,228	ايار
120,661	90,115	38,139	7,040	6,306	21,385	8,286	619	54,796	30,799	7,561	3,913	5,573	26,359	حزيران
186,001	39,954	49,272	3,769	27,648	17,321	20,813	651	59,187	4,528	6,781	4,040	22,300	9,645	تموز

(٤٥) تصاريح العملة الصادرة للمدفوعات غير المنظورة

(45) Foreign Exchange Permits Issued of Invisible Trade and Capital Transfers

Thousand JD

الف دينار

المجموع	مستفرقة	حوالات من حسابات غير المقيمين	تسديد القروض والفوائد	الحكومة	ارباح الاستثمارات	اجور نقل اخرى	سائمين وشحن تجارى	تعليم	سفر	الفترة
TOTAL	MISCELLANEOUS	TRANSFERS OF NON-RESIDENT BALANCES	LOANS REPAYMENT & INTEREST	GOVERNMENT	INVESTMENT INCOME	OTHER TRANSPORTATION	MERCHANDISE, INSURANCE & FREIGHT	EDUCATION	TRAVEL	PERIOD
467,240	31,933	15,200	64,198	330,247	3,705	2,211	2,389	9,795	7,562	1981
493,710	38,694	13,645	81,119	327,325	5,627	8,879	2,619	10,312	5,490	1982
430,308	32,700	13,892	82,846	272,037	6,247	8,192	1,012	8,348	5,034	1983
524,579	46,716	9,930	152,945	279,734	4,074	5,512	1,693	13,555	10,420	1984
429,160	38,293	10,378	195,572	146,877	7,994	5,214	1,461	12,834	10,537	1985
418,558	45,000	3,773	260,990	72,122	2,642	2,238	2,913	16,612	12,268	1986
486,082	92,371	7,375	262,383	70,967	7,365	696	7,816	20,135	16,974	1987
604,104	74,097	18,836	392,457	52,705	10,262	2,822	7,209	19,261	26,455	1988
473,683	62,470	13,552	265,938	59,355	7,146	6,111	5,245	23,006	30,860	1989
648,732	135,844	11,209	290,857	99,352	7,115	7,846	12,120	19,338	65,051	1990
771,278	194,218	4,560	387,688	108,206	20,673	9,135	6,071	13,655	27,072	1991
50,144	4,219	1,742	30,060	9,415	272	669	564	695	2,508	1990 JULY تموز
53,147	21,122	340	10,502	11,495	242	898	910	1,701	5,937	AUG. آب
47,062	10,780	536	7,155	15,036	808	1,144	796	2,849	7,958	SEP. أيلول
66,273	24,755	371	16,773	9,185	591	682	1,658	2,352	9,906	OCT. تشرين اول
46,041	15,090	374	17,146	4,958	1	467	768	1,562	5,675	NOV. تشرين ثاني
72,238	16,089	977	25,941	6,818	95	694	1,593	2,525	17,506	DEC. كانون اول
54,705	22,368	284	12,939	13,015	9	651	452	1,503	3,484	1991 JAN. كانون ثاني
54,392	16,965	202	16,268	16,825	17	335	1,017	1,070	1,693	FEB. شباط
52,964	13,148	281	25,854	9,878	0	88	525	1,414	1,776	MAR. آذار
70,704	34,159	459	28,631	2,788	687	788	345	1,015	1,832	APR. نيسان
71,314	36,216	134	23,868	5,336	2,075	300	576	1,567	1,242	MAY ايار
61,734	12,533	617	36,906	4,388	4,805	381	243	716	1,145	JUNE حزيران
67,832	12,987	338	36,119	6,826	5,059	1,541	775	913	3,274	JULY تموز
49,751	10,065	646	30,281	2,216	1,609	863	466	1,044	2,561	AUG. آب
76,532	8,482	43	50,507	8,127	3,936	1,173	430	1,181	2,653	SEP. أيلول
47,801	6,644	111	28,855	4,935	130	1,615	335	1,075	4,101	OCT. تشرين اول
49,577	5,214	988	23,278	14,562	2,209	524	222	907	1,673	NOV. تشرين ثاني
113,972	15,437	457	74,182	19,310	137	876	685	1,250	1,638	DEC. كانون اول
58,178	16,495	1,545	28,746	5,484	17	1,487	50	1,446	2,908	1992 JAN. كانون ثاني
40,007	12,586	502	13,392	10,610	95	215	130	977	1,500	FEB. شباط
75,757	11,558	588	53,140	6,275	113	521	282	1,025	2,255	MAR. آذار
61,424	4,969	214	41,078	9,973	653	335	286	1,012	2,904	APR. نيسان
77,867	20,030	717	22,526	24,836	2,980	1,531	475	771	4,001	MAY ايار
90,115	5,422	962	48,484	24,444	0	406	4,430	798	5,169	JUNE حزيران
39,954	9,146	1,231	7,553	10,507	0	1,450	192	778	9,097	JULY تموز

(٤٦) الناتج القومي الاجمالي بالاسعار الجارية

(46) Gross National Product At Current Prices

Million JD

مليون دينار

	1991	1990	1989	1988	1987	1986	1985	1984	
1) INDUSTRIES	1942.6	1804.5	1670.7	1502.3	1438.3	1390.0	1394.7	1394.0	١) الصناعات
- AGRICULTURE, HUNTING, FORESTRY & FISHING	179.4	184.9	143.5	124.1	125.3	100.2	87.5	79.6	- الزراعة والصيد والحلبيات
- MINING AND QUARRYING	129.0	140.6	154.6	82.4	62.6	63.1	62.7	60.8	- التعدين والحجار
- MANUFACTURING	314.9	292.5	252.7	192.0	199.6	180.0	192.9	233.7	- الصناعات التحويلية
- ELECTRICITY AND WATER	54.9	48.9	52.8	50.6	48.5	44.2	40.1	32.0	- الكهرباء والمياه
- CONSTRUCTION	122.5	111.6	128.1	126.5	124.3	131.4	144.4	177.6	- التشييد
- WHOLESALE AND RETAIL TRADE, RESTAURANTS AND HOTELS	285.5	206.6	172.3	252.5	271.3	275.1	290.5	288.6	- تجارة الجملة والتجزئة والمطاعم والفنادق
- TRANSPORT, STORAGE & COMMUNICATION	385.9	389.9	360.3	296.5	273.1	270.7	262.3	224.2	- النقل والتخزين والاتصالات
- FINANCE, INSURANCE, REAL ESTATE & BUSINESS SERVICES	414.6	378.3	360.8	331.6	293.3	285.9	275.9	263.1	- خدمات المال والتأمين والعقارات وخدمات الأعمال
- COMMUNITY, SOCIAL AND PERSONAL SERVICES	55.9	51.2	45.6	46.1	40.3	39.4	38.4	34.4	- خدمات اجتماعية وشخصية
2) PRODUCERS OF GOVERNMENT SERVICES	471.2	434.8	427.9	415.0	383.7	365.1	323.8	294.7	٢) منتجو الخدمات الحكومية
3) PRODUCERS OF PRIVATE NON-PROFIT TO HOUSEHOLDS	21.6	20.0	25.3	21.6	20.4	19.9	19.8	19.7	٣) منتجو الخدمات الخاصة التي لا تهدف الربح وتخدم العائلات
4) DOMESTIC SERVICES OF HOUSEHOLDS	5.3	6.2	6.0	5.6	5.9	5.8	4.9	4.0	٤) الخدمات المنزلية
TOTAL (2 + 3 + 4)	498.1	461.0	459.2	442.2	410.0	390.8	348.5	318.4	مجموع (٢ + ٣ + ٤)
- (LESS): IMPUTED BANK SERVICE CHARGE	-41.1	-38.1	-39.2	-32.7	-39.3	-38.8	-36.3	-34.9	- ناقص : الخدمات المصرفية المحتسبة
= G.D.P. AT FACTOR COST	2399.6	2227.4	2090.7	1911.8	1809.0	1742.0	1706.9	1677.5	= الناتج المحلي الاجمالي بسعر الكلفة
+ INDIRECT TAXES LESS SUBSIDIES	405.9	391.0	312.5	323.2	327.2	338.3	233.7	213.9	+ الضرائب غير المباشرة ناقص الإعانات
= G.D.P. AT PRODUCERS' PRICES	2805.5	2618.4	2403.2	2235.0	2136.2	2080.3	1940.6	1891.4	= الناتج المحلي الاجمالي بأسعار المنتجين
+ NET FACTOR INCOME FROM ABROAD	-219.2	-271.0	-123.0	-88.6	-50.1	-17.4	-4.8	13.6	+ صافي الدخل من عوامل الانتاج في الخارج
= G.N.P. AT MARKET PRICE	2586.3	2347.4	2280.2	2146.4	2086.1	2062.9	1935.8	1905.0	= الناتج القومي الاجمالي بالاسعار الجارية

SOURCE: DEPARTMENT OF STATISTICS.
* : PRELIMINARY.
** : ESTIMATED FIGURES.

المصدر : دائرة الإحصاءات العامة .
* : أولية .
** : تقديرية .

(٤٧) الناتج المحلي الاجمالي بالاسعار الثابتة

(47) Gross Domestic Product At Constant Prices

Million JD

(1985 = 100)

مليون دينار

	1991	1990	1989	1988	1987	1986	
1) INDUSTRIES	1270.6	1261.7	1295.5	1444.7	1478.1	1436.3	١) الصناعات
- AGRICULTURE, HUNTING, FORESTRY & FISHING	136.9	158.1	121.0	142.3	116.4	90.3	- الزراعة و التمسح والحيات وصيد الاسماك
- MINING AND QUARRYING	57.4	65.4	77.4	70.0	70.2	66.4	- المناجم و المحاجر
- MANUFACTURING	225.7	226.8	209.3	166.0	192.4	185.0	- الصناعات التحويلية
- ELECTRICITY AND WATER	42.0	41.1	71.4	64.5	64.7	60.8	- الكهرباء والمياه
- CONSTRUCTION	112.2	107.6	133.4	139.7	147.5	159.5	- التشييد
- WHOLESALE AND RETAIL TRADE, RESTAURANTS AND HOTELS	93.3	51.2	67.5	223.5	266.4	272.8	- تجارة الجملة والتجزئة والمطاعم والفنادق
- TRANSPORT, STORAGE & COMMUNICATION	246.1	268.4	278.2	285.6	288.3	273.2	- النقل والتخزين والاتصالات
- FINANCE, INSURANCE, REAL ESTATE & BUSINESS SERVICES	324.8	312.2	307.5	313.0	294.4	290.7	- خدمات المال والتأمين والعقارات وخدمات الاعمال
- COMMUNITY, SOCIAL AND PERSONAL SERVICES	32.2	30.9	29.8	40.1	37.8	37.6	- خدمات اجتماعية وشخصية
2) PRODUCERS OF GOVERNMENT SERVICES	391.6	382.8	385.5	401.5	376.4	348.6	٢) منتجو الخدمات الحكومية
3) PRODUCERS OF PRIVATE NON-PROFIT TO HOUSEHOLDS	14.8	14.7	20.3	20.8	20.8	19.0	٣) منتجو الخدمات الخاصة التي لا تهدف للربح و تخدم العائلات
4) DOMESTIC SERVICES OF HOUSEHOLDS	3.1	3.6	4.0	5.3	6.0	5.8	٤) الخدمات المنزلية
TOTAL (2 + 3 + 4)	409.5	401.1	409.8	427.6	403.2	373.4	مجموع (٢ + ٣ + ٤)
- (LESS): IMPUTED BANK SERVICE CHARGE	-28.3	-28.0	-31.4	-31.5	-40.0	-37.1	- ناقص : الخدمات المصرفية المحتسبة
= G.D.P. AT FACTOR COST	1651.8	1634.8	1673.9	1840.8	1841.3	1772.6	= الناتج المحلي الاجمالي بسعر الكلفة
+ INDIRECT TAXES							+ الضرائب غير المباشرة
LESS SUBSIDIES	279.4	287.0	250.2	311.2	333.0	344.0	ناقص الاعانات
= G.D.P. AT PRODUCERS' PRICES	1931.2	1921.8	1924.1	2152.0	2174.3	2116.6	= الناتج المحلي الاجمالي باسعار المنتجين

SOURCE: DEPARTMENT OF STATISTICS.

* : PRELIMINARY.

** : ESTIMATED FIGURES.

المصدر : دائرة الإحصاءات العامة .

* : أولية .

** : أرقام تقديرية .

(٤٨) مصادر واستخدامات الناتج المحلي الاجمالي

(48) Sources and Uses of Gross Domestic Product

Million JD

مليون دينار

	** 1991	* 1990	* 1989	1988	1987	1986	1985	1984	
GOVT. FINAL CONSUMPTION EXPENDITURE	713.0	663.2	615.4	600.3	582.4	561.9	527.2	529.8	الدشفاق الستهلكي النهائي الحكومي
PRIVATE FINAL CONSUMPTION EXPENDITURE	2,580.0	2,397.5	1,879.1	1,727.1	1,701.9	1,652.0	1,715.6	1,591.5	الدشفاق الستهلكي النهائي الخاص
CHANGE IN STOCKS	0.0	41.7	36.7	49.1	61.7	29.8	39.1	31.0	التغير في المخزون
GROSS FIXED CAPITAL FORMATION	595.7	678.3	507.9	465.8	411.3	417.1	397.5	546.6	تكوين راس المال الثابت الاجمالي
EXPORT OF GOODS AND SERVICES	1,190.3	1,290.7	1,145.3	892.7	672.1	583.2	730.1	673.7	تصدير السلع والخدمات
LESS: IMPORT OF GOODS AND SERVICES	-2,273.5	-2,453.0	-1,781.2	-1,500.0	-1,293.2	-1,163.7	-1,468.9	-1,481.2	ناقص: استيراد السلع والخدمات
GDP AT PRODUCERS' PRICES	2,805.5	2,618.4	2,403.2	2,235.0	2,136.2	2,080.3	1,940.6	1,891.4	الناتج المحلي الاجمالي باسعار المنتجين
COMPENSATION OF EMPLOYEES	(N.A.)	986.0	936.5	902.6	843.0	809.1	758.5	714.6	عوائد العاملين باجر
OPERATING SURPLUS	(N.A.)	1,015.9	849.1	812.3	769.2	745.3	751.1	813.3	فاشش التشغيل
CONSUMPTION OF FIXED CAPITAL	(N.A.)	210.6	226.6	207.6	200.8	187.6	197.3	149.6	استهلاك راس المال الثابت
NET INDIRECT TAXES	(N.A.)	405.9	391.0	312.5	323.2	338.3	233.7	213.9	صافي الضرائب غير المباشرة

SOURCE : DEPARTMENT OF STATISTICS.
* : PRELIMINARY.
** : ESTIMATED FIGURES.

المصدر : دائرة الاحصاءات العامة .
* : اولية .
** : تقديرية .

(٤٩) الانتاج الزراعي

(49) Agricultural Production

	1991	1990	1989	1988	1987	1986	1985	1984	1983	1982	1981	
PRODUCT IN (000) TON	الانتاج الزراعي AGRICULTURAL PRODUCTION											الانتاج بالالف طن
(1) A) PLANT PRODUCTION =====	(1) (أ) الانتاج النباتي =====											(أ) محاصيل حقلية منها :
1) FIELD CROPS OF WHICH:												
WHEAT	61.8	82.9	54.5	78.8	79.8	30.8	62.8	49.7	130.7	52.3	50.6	قمح
BARLEY	39.9	42.4	20.6	44.9	33.0	9.0	19.7	11.9	28.2	19.7	19.2	شعير
TOBACCO	1.3	2.9	2.9	3.7	2.9	1.7	2.8	2.5	5.9	3.4	3.4	تبغ
LENTILS	1.2	4.1	1.6	6.5	5.2	1.8	4.1	2.5	8.4	8.1	7.9	عدس
2) VEGETABLES OF WHICH:												(٢) خضار منها :
TOMATOES	275.5	376.9	250.4	218.7	236.8	220.6	251.1	208.7	212.3	195.3	204.5	بندورة
EGGPLANT	61.1	59.5	43.8	72.9	56.6	50.6	57.3	51.1	47.8	45.4	62.4	بادنجان
CUCUMBERS	56.2	54.3	53.1	68.0	67.2	64.3	69.0	41.9	53.7	59.5	43.7	خيار وفقوس
CAULIFLOWER & CABBAGE	40.9	44.3	23.7	33.6	34.2	41.0	15.3	24.7	11.0	11.4	10.9	زهرة وملفوف
MELONS	94.3	80.5	66.7	87.0	91.3	66.5	36.9	24.4	48.4	45.9	46.9	بطيخ وشمام
3) FRUIT TREES OF WHICH:												(٣) اشجار مثمرة منها :
OLIVES	40.6	63.7	25.7	70.8	20.4	31.8	19.7	50.0	22.2	40.4	18.9	زيتون
GRAPES	39.1	45.7	21.8	21.5	18.6	23.2	26.2	8.6	25.8	26.8	25.8	عنب
CITRUS FRUITS	151.9	154.1	166.7	101.3	118.4	87.4	81.3	48.3	50.2	46.2	53.8	حمضيات
BANANAS	26.3	18.9	13.4	33.3	12.8	13.4	10.4	14.3	6.9	6.7	7.3	موز
(2) B) ANIMAL PRODUCTION =====	(ب) الانتاج الحيواني =====											(ب) الانتاج الحيواني اللحوم الحمراء
RED MEAT	16.8	10.1	9.4	8.3	8.0	6.6	10.9	9.9	10.2	8.7	8.5	الديج
POULTRY MEAT	70.0	50.0	43.0	68.0	63.0	63.5	55.0	49.0	41.5	28.5	26.0	الحليب
MILK	156.2	96.4	69.4	66.4	61.5	51.7	56.5	50.0	45.6	48.2	42.0	البيض (مليون بيضة)
EGGS (MILL. EGG)	708.0	530.0	350.0	380.0	425.0	500.0	520.0	390.0	415.0	365.0	340.0	
(1985 = 100)	(3) الرقم القياسي للانتاج الزراعي (3) AGRICULTURAL PRODUCTION INDEX											(1985 = 100)
A) PLANT PRODUCTION	159.3	187.8	125.4	167.2	133.3	115.3	100.0	101.8	110.2	104.5	93.6	(أ) الانتاج النباتي
CEREAL AND PULSES	108.5	136.0	89.0	142.2	125.1	52.1	100.0	77.0	187.2	99.0	95.4	الحبوب والبقول
VEGETABLES	119.9	146.2	100.5	120.9	123.3	106.2	100.0	89.4	85.9	82.6	84.8	الخضروات
FRUIT TREES WITHOUT OLIVES	258.7	249.1	203.0	193.1	175.7	155.9	100.0	72.0	110.7	108.0	111.0	الاشجار المثمرة بدون الزيتون
OLIVES	205.9	323.2	130.4	359.4	103.8	161.3	100.0	253.6	112.7	204.9	96.1	الزيتون
B) ANIMAL PRODUCTION	153.8	104.0	83.9	105.6	100.8	98.1	100.0	86.9	79.9	64.6	59.8	(ب) الانتاج الحيواني
MEAT	154.0	92.8	85.9	76.4	73.0	60.1	100.0	90.9	93.4	79.9	78.3	اللحوم الحمراء
POULTRY	127.3	90.9	78.2	123.6	114.5	115.5	100.0	89.1	75.5	51.8	47.3	الديج
MILK	276.6	170.7	123.0	117.6	109.0	91.6	100.0	88.5	80.7	85.3	74.3	الحليب
EGGS	136.2	101.9	67.3	73.1	81.7	96.2	100.0	75.0	79.8	70.2	65.4	البيض
OVERALL INDEX	156.9	151.7	107.5	140.6	119.3	107.9	100.0	95.4	97.1	87.3	79.1	الرقم القياسي العام
% CHANGE	3.4	41.1	-23.5	17.9	10.6	7.9	4.8	-1.8	11.2	10.4	-13.9	نسبة التغير %

- (1) : SOURCE DEPARTMENT OF STATISTICS.
 (2) : SOURCE MINISTRY OF AGRICULTURE / DIRECTORATE OF ANIMAL PRODUCTION & HEALTH.
 (3) : SOURCE CENTRAL BANK OF JORDAN.
 * : PRELIMINARY

- (١) : المصدر دائرة الإحصاءات العامة
 (٢) : المصدر وزارة الزراعة / مديرية الانتاج والصحة الحيوانية
 (٣) : المصدر البنك المركزي الاردني
 * : أولي

(٥٠) الإنتاج الصناعي لأهم الصناعات

(50) Industrial Production of Principal Industries

الصناعات التحويلية						الصناعات الاستخراجية MINING & QUARRYING		الوحدة	الفترة
الجلود LEATHER	ملابس وألبسة CLOTHES & TEXTILES	الغزل SPINNING	الدجاجة TEXTILES	السجائر CIGARETTES	مشروبات روحية ALCOHOLIC DRINKS	الدعلاف FODDER	بوتاس POTASH	فوسفات PHOSPHATE	
طن TON	الف قدم مربع 1000 SQ. FT.	طن TON	الف ياردة 1000 YARDS	مليون سجيرة MILL. CIG.	الف لتر 1000 LITER	الف طن 1000 TON	الف طن 1000 TON	الف طن 1000 TON	
118.3	2107.4	667.6	1308.0	4711.4	9005.8	55.4	0.0	4243.0	١٩٨١
38.8	2268.3	571.9	1123.5	4613.7	9483.9	63.6	15.0	4390.5	١٩٨٢
37.2	2334.4	1151.8	1130.6	4067.4	7158.2	60.9	282.8	4745.5	١٩٨٣
43.9	2145.7	1831.1	1314.5	4341.9	7202.0	61.2	486.0	6213.1	١٩٨٤
29.3	1937.8	1660.3	2249.0	3538.1	5547.2	45.9	908.2	6067.1	١٩٨٥
18.1	2393.1	987.0	2249.2	3327.7	5457.2	44.6	1102.0	6249.2	١٩٨٦
34.4	2140.6	2179.8	1957.9	4000.4	5320.0	43.7	1203.2	6845.4	١٩٨٧
58.1	2133.8	2002.5	2136.4	3704.2	5490.3	48.9	1298.9	5628.2	١٩٨٨
76.9	1824.1	1905.5	1617.7	2791.8	5432.3	50.8	1350.7	6635.6	١٩٨٩
87.9	1878.3	1936.3	1436.7	3184.8	6814.4	47.0	1415.1	5748.1	١٩٩٠
34.2	2264.2	2293.9	1084.1	3718.5	6280.4	47.4	1451.1	4460.8	١٩٩١
2.0	175.2	207.1	135.3	285.1	697.2	3.2	122.6	440.3	١٩٩٠ أيلول
2.8	191.6	214.0	135.8	283.1	615.5	3.7	112.4	458.4	تشرين أول
14.7	199.0	150.4	91.7	321.7	363.6	3.8	120.5	439.9	تشرين ثاني
5.3	222.9	194.9	98.3	302.3	873.9	4.3	142.7	381.9	كانون أول
0.8	200.5	195.7	94.8	247.6	522.0	5.3	119.0	275.2	١٩٩١ كانون ثاني
1.6	170.1	379.5	91.3	228.8	187.3	3.0	117.7	290.6	شباط
9.6	98.4	179.9	80.9	402.0	261.6	2.8	81.9	335.7	آذار
1.1	250.0	148.3	65.9	308.4	428.6	3.1	108.1	317.1	نيسان
2.8	170.1	148.2	94.9	296.1	850.0	3.9	139.0	377.2	أيار
2.5	128.0	147.9	81.5	329.2	746.8	3.6	110.7	436.8	حزيران
1.7	165.3	220.1	101.3	386.4	643.2	3.9	143.8	329.5	تموز
2.3	246.8	197.4	92.6	377.2	564.3	4.0	115.0	401.3	آب
2.6	207.1	203.7	94.5	315.9	671.5	4.2	111.6	387.1	أيلول
3.6	189.5	191.4	94.5	326.7	516.4	4.6	131.3	458.2	تشرين أول
2.3	180.3	145.3	93.7	229.3	523.1	4.3	138.3	540.6	تشرين ثاني
3.3	258.1	136.5	98.2	270.9	365.6	4.7	134.7	311.5	كانون أول
3.1	232.0	100.5	95.2	225.6	318.3	4.7	81.2	425.4	١٩٩٢ كانون ثاني
4.8	160.6	79.7	78.5	200.4	327.5	4.4	111.2	447.0	شباط
3.5	215.7	117.1	71.8	229.7	367.0	5.5	101.8	435.4	آذار
4.5	221.1	112.0	86.2	257.0	628.7	4.0	99.2	393.8	نيسان
3.9	207.5	100.9	93.6	301.0	516.3	5.2	104.6	383.4	أيار
1.9	182.3	46.0	81.9	250.6	618.6	6.1	100.4	262.2	حزيران
3.7	243.1	146.3	95.2	282.0	658.9	4.2	93.4	340.3	تموز
5.0	223.3	174.8	100.8	273.0	700.4	3.7	105.2	246.5	آب
4.9	265.1	118.8	93.6	259.3	620.0	3.6	115.3	301.5	أيلول

(٥٠) الإنتاج الصناعي لأهم الصناعات (تابع)

(50) Industrial Production of Principal Industries (Con.)

UNIT	PERIOD	MANUFACTURING								
		الكهرباء	بطاريات سائلة	الورق والكرتون	منتجات بتروولية	CONST. MATERIALS		مواد البناء	CHEMICALS	الصناعات الكيماوية
		ELECTRICITY	LIQUID BATTERIES	PAPER & CARDBOARD	PETROLEUM PRODUCTS	اتحادية معدنية	الحديد	الاسمنت *	مستحلبات الصابون	أحماض كيماوية
		مليون ك. و. س.	الف بطارية	الف طن	الف طن	الف طن	الف طن	الف طن	الف طن	الف طن
		MILL. KWH.	1000 BATT.	1000 TON	1000 TON	1000 TON	1000 TON	1000 TON	1000 TON	1000 TON
	1981	1174.9	57.3	15.4	2126.0	15.8	134.9	964.7	18.8	0.0
	1982	1387.2	40.4	15.0	2463.9	12.5	192.7	788.4	15.2	0.0
	1983	1699.9	36.5	11.9	2499.0	12.9	209.9	1269.0	12.7	632.5
	1984	1967.0	50.1	18.0	2510.9	14.7	164.9	2026.3	25.5	1194.6
	1985	2154.4	49.6	21.1	2423.9	14.2	198.4	2022.9	15.0	1007.6
	1986	2646.8	55.7	15.1	2257.1	12.5	209.6	1794.7	28.1	1024.8
	1987	3123.8	54.4	20.5	2404.5	18.5	217.0	2371.6	25.9	1103.2
	1988	2887.1	63.2	17.2	2316.0	15.6	194.3	1777.6	16.8	1157.0
	1989	3061.5	68.4	22.3	2335.1	14.0	176.5	1930.0	25.4	1169.5
	1990	3284.8	59.5	22.6	2593.8	9.6	179.1	2786.5	32.5	1135.5
	1991	3395.0	85.1	21.2	2307.2	9.3	200.3	2751.5	39.9	1299.7
SEP.	1990	285.3	5.7	2.2	257.4	0.9	19.5	289.1	3.4	91.8
OCT.		273.5	6.2	2.1	254.8	0.8	16.2	245.0	2.1	89.2
NOV.		255.3	5.8	1.2	231.9	0.6	16.6	289.8	1.3	112.7
DEC.		267.8	2.9	1.7	214.9	0.5	18.7	319.9	1.7	107.9
JAN.	1991	255.2	8.1	1.3	185.9	0.8	11.0	155.4	2.2	105.2
FEB.		223.5	6.8	1.0	102.8	0.6	4.6	180.7	0.7	87.9
MAR.		249.0	7.6	1.6	119.4	0.7	4.3	211.1	1.5	96.3
APR.		251.8	4.7	1.7	158.4	0.7	6.1	267.2	3.0	85.0
MAY		277.8	5.6	1.8	226.3	0.4	20.5	200.8	4.1	85.0
JUNE		284.7	5.2	1.6	211.0	0.3	14.1	203.8	3.5	87.6
JULY		311.4	7.0	2.2	211.5	0.7	19.0	299.9	4.4	33.7
AUG.		318.7	7.2	1.9	224.8	0.8	15.6	240.4	4.2	82.1
SEP.		309.5	7.9	2.0	221.0	0.7	25.4	262.6	4.5	98.2
OCT.		314.5	8.2	2.2	208.2	0.8	30.7	280.7	4.6	345.3
NOV.		281.3	8.5	2.1	198.0	1.4	30.2	190.7	3.6	94.5
DEC.		317.6	8.3	1.8	239.9	1.4	18.8	258.2	3.6	98.9
JAN.	1992	311.1	9.7	1.6	269.6	0.7	18.6	174.8	2.8	120.3
FEB.		267.8	6.5	1.2	240.3	0.9	10.1	96.0	2.5	79.3
MAR.		347.2	6.7	1.3	292.4	1.1	17.5	184.6	3.6	92.6
APR.		316.2	7.4	1.4	264.7	0.8	19.3	218.5	5.0	98.5
MAY		325.6	6.8	1.3	187.1	1.2	22.5	254.8	4.2	101.6
JUNE		337.5	5.3	1.8	176.6	1.2	20.1	260.2	3.2	88.6
JULY		356.3	6.4	1.7	198.6	1.0	13.3	239.2	3.3	107.8
AUG.		365.8	7.3	1.8	228.8	1.3	24.5	238.7	2.6	97.1
SEP.		358.6	6.5	1.5	251.8	0.9	25.4	287.2	2.2	89.7

SOURCE : INDUSTRIAL COMPANIES IN JORDAN.
* : INCLUDING KLINKER.

(٥١) الرقم القياسي للإنتاج الصناعي

(51) Industrial Production Index

(1979 = 100)

صناعات كيميائية	عام	بلستيك واسفنج	احذية وجلود	ملابس وانسجة	المجاشير والشباب	اعلاف	مشروبات روحية	مشروبات غازية	مواد غذايية	الرقم القياسي العام	الرقم القياسي العام المعدل*	الفترة
PHARMACEUTICAL	GENERAL	PLASTIC AND SPONGE	FOOTWEAR AND LEATHER	CLOTHES AND TEXTILES	CIGARETTES AND MATCHES	FODDER	ALCOHOLIC DRINKS	SOFT DRINKS	FOOD ITEMS	GENERAL INDEX	GENERAL REVISED INDEX*	الاهمية
(2.3)	6.7	1.7	1.6	2.6	12.2	3.1	1.1	3.0	2.9	100.0		
172.0	141.5	102.9	102.6	94.3	140.4	108.0	143.2	118.6	111.1	139.2	139.2	١٩٨١
209.3	146.3	108.6	98.4	81.8	139.8	124.7	158.3	62.1	130.2	143.8	143.8	١٩٨٢
223.8	139.9	99.6	104.7	96.3	119.6	119.1	119.4	65.7	117.3	150.9	150.9	١٩٨٣
291.3	193.2	92.6	107.0	126.4	131.8	118.9	135.6	86.9	136.8	173.0	181.2	١٩٨٤
341.1	184.5	89.1	108.7	167.3	107.7	90.3	89.6	78.1	142.2	173.6	185.2	١٩٨٥
339.2	217.3	114.1	118.7	148.2	100.1	87.8	73.2	69.0	97.9	179.0	187.8	١٩٨٦
377.1	226.8	107.8	113.6	167.3	125.9	85.7	67.9	77.3	102.8	200.2	205.2	١٩٨٧
345.1	193.1	122.2	121.0	175.9	115.3	95.8	65.0	87.5	117.5	181.2	188.5	١٩٨٨
498.4	266.7	92.7	98.7	149.8	86.3	99.9	67.4	89.4	112.8	191.5	197.9	١٩٨٩
449.7	271.7	102.9	107.8	159.6	97.3	91.9	83.7	89.6	119.0	199.8	205.8	١٩٩٠
327.1	245.0	113.2	113.6	138.3	113.6	93.4	86.0	108.2	99.8	192.5	199.9	١٩٩١
420.1	290.1	104.0	126.8	203.0	105.2	75.6	106.5	108.0	127.1	216.9	220.9	١٩٩٠ ايلول
391.2	223.3	102.1	137.3	209.0	103.3	86.6	84.4	88.4	224.9	205.8	211.4	تشرين اول
374.5	190.7	113.5	126.7	152.9	114.4	88.5	52.1	56.4	193.2	196.9	206.1	تشرين ثاني
514.0	250.4	112.3	126.6	161.3	112.6	100.5	143.2	29.3	94.9	200.6	211.8	كانون اول
403.8	227.2	102.9	119.7	147.9	91.9	125.5	88.6	36.9	87.9	159.4	171.4	كانون ثاني ١٩٩١
249.0	120.6	86.3	92.8	207.0	83.8	69.5	26.8	24.3	83.2	131.8	139.8	شباط
272.7	169.0	113.8	75.9	126.9	144.4	65.1	39.1	77.1	106.6	155.8	162.1	اذار
235.0	193.9	106.2	97.5	103.2	111.7	73.5	54.1	119.2	109.1	163.2	170.8	نيسان
310.3	256.7	121.5	98.6	125.1	108.9	92.9	151.3	161.4	104.1	199.1	206.4	ايار
299.7	243.1	106.7	92.5	119.2	119.0	85.8	120.3	158.9	73.8	192.9	198.9	حزيران
428.4	318.2	132.0	114.0	158.4	140.5	92.3	99.2	169.8	87.2	216.2	214.1	تموز
366.7	290.1	129.3	150.7	139.9	134.6	95.7	90.1	172.7	204.1	217.9	221.8	آب
315.0	277.8	121.4	132.9	138.8	116.1	98.5	113.0	141.1	90.3	220.9	228.7	ايلول
398.8	316.3	122.6	134.0	142.7	122.6	108.7	89.1	126.0	84.4	235.0	249.1	تشرين اول
333.4	281.1	107.8	108.4	126.3	88.3	102.1	91.3	81.8	83.7	216.8	223.6	تشرين ثاني
311.8	245.8	107.4	145.8	123.6	101.0	110.7	69.0	29.4	83.5	200.5	211.7	كانون اول
332.2	209.9	103.5	136.4	110.3	79.6	110.7	55.2	29.4	84.5	197.3	199.9	كانون ثاني ١٩٩٢ ***
212.6	165.8	90.5	101.8	90.9	70.2	104.2	69.8	29.8	76.8	164.3	171.1	شباط
359.4	248.8	116.1	137.7	106.9	83.9	129.0	54.0	93.6	89.5	212.0	215.8	اذار
329.7	294.3	132.0	142.3	107.8	91.4	95.5	108.4	134.9	84.9	212.8	214.3	نيسان
294.6	284.2	154.4	139.9	110.3	107.1	122.8	78.8	162.7	88.3	215.2	215.9	ايار
283.5	239.7	118.4	118.2	85.5	89.8	142.9	84.9	196.1	81.5	197.7	201.9	حزيران
294.4	243.8	151.2	145.7	139.1	100.3	100.0	98.0	196.4	224.7	207.5	209.8	تموز
265.3	203.1	140.7	142.4	152.2	97.5	86.5	111.7	219.2	350.9	221.5	226.1	آب
243.1	186.2	129.8	121.7	128.8	91.5	85.0	105.9	185.1	304.1	225.7	228.2	ايلول

المصدر : البنك المركزي الاردني *
 عدلت الارقام لتشمل البوتاس والاسمدة .

** : تشمل الاسمنت الخام (الكينكر) .
 *** : اولية .

(٥١) الرقم القياسي للإنتاج الصناعي (تابع)

(51) Industrial Production Index (Con.)

(1979 = 100)

PERIOD	WEIGHT	CONST. MATERIALS					مواد البناء					CHEMICALS	
		كهرباء	بطاريات	ورق و كرتون	فوسفات	منتجات بتروولية	اخرى	منتجات خشبية	اسمنت	حديد	عام	المنظفات و الصابون	دهانات
		ELECTR- ICITY	BATTERIES	PAPER AND CARDBOARD	PHOSPHATE	PETROLEUM PRODUCTS	OTHER	WOOD PRODUCTS	CEMENT	IRON	GENERAL	DETERGENTS AND SOAP	PAINTS
		12.8	1.0	1.6	17.8	13.0	(1.3)	(1.5)	(3.5)	(12.6)	18.9	(3.2)	(1.2)
1981		135.0	90.1	162.1	150.1	126.9	164.6	142.1	154.7	169.0	164.1	133.7	103.6
1982		169.8	37.4	148.3	155.3	146.0	170.1	149.4	126.5	158.3	152.7	114.9	109.4
1983		207.1	49.7	111.7	167.8	144.2	212.8	103.3	203.6	173.2	176.2	86.1	122.8
1984		240.6	66.4	160.8	219.7	144.9	205.8	134.6	325.1	139.1	177.8	149.8	120.9
1985		263.5	65.8	200.0	214.6	141.1	155.6	128.4	324.6	165.5	191.3	98.5	113.7
1986		323.7	72.3	170.5	221.0	134.2	115.0	65.0	287.9	173.7	182.2	175.3	95.6
1987		381.8	73.3	245.3	242.1	140.0	86.9	36.9	380.5	183.3	201.6	164.1	105.9
1988		353.0	84.5	208.0	199.0	137.7	117.5	85.1	285.2	162.9	176.2	119.2	99.2
1989		375.3	91.9	263.0	234.7	140.7	159.4	101.3	309.7	147.5	174.7	166.4	89.8
1990		401.7	78.2	274.8	203.3	154.9	185.1	74.2	494.1	146.4	207.7	204.5	109.7
1991		415.3	112.8	255.5	157.8	140.1	147.7	37.3	487.9	163.8	212.7	239.9	101.2
SEP.	1990	418.7	90.5	296.0	186.9	184.3	210.5	20.1	615.2	191.5	257.7	262.9	113.2
OCT.		401.3	96.6	306.8	194.6	176.8	154.0	57.5	521.4	159.4	218.0	152.4	90.5
NOV.		374.6	89.8	284.8	186.7	161.5	147.7	12.7	616.7	160.7	232.5	103.6	70.6
DEC.		393.0	46.4	250.6	162.1	158.5	196.1	16.4	680.7	181.0	261.5	137.9	45.0
JAN.	1991	374.5	128.9	188.7	116.8	126.9	140.6	19.3	330.7	108.9	145.0	162.6	61.1
FEB.		329.6	109.1	190.6	123.4	80.4	81.6	24.5	384.5	46.9	110.0	63.5	26.9
MAR.		365.4	123.1	205.8	142.5	96.1	148.8	17.1	449.2	43.5	123.8	122.3	94.7
APR.		369.6	78.3	240.5	134.6	117.8	135.7	18.1	568.6	61.3	156.9	208.4	76.2
MAY		407.7	89.2	260.0	160.1	164.5	100.0	52.0	427.3	199.4	223.1	269.5	119.9
JUNE		417.9	87.1	231.9	185.4	152.5	99.2	20.9	433.7	136.0	179.5	248.2	120.9
JULY		456.9	110.6	278.0	139.9	157.2	165.9	51.6	638.2	185.5	257.4	292.6	175.3
AUG.		467.6	113.3	315.9	170.3	165.4	227.4	50.9	511.6	152.9	216.4	289.0	146.2
SEP.		454.2	123.7	335.8	164.3	166.1	167.5	57.7	558.8	246.2	283.7	306.3	130.3
OCT.		461.4	128.1	342.4	194.5	146.0	134.0	46.0	597.3	298.2	322.3	333.4	112.8
NOV.		412.9	133.1	225.3	229.5	138.7	175.4	34.6	405.8	298.6	289.0	317.2	84.4
DEC.		466.0	129.1	250.9	132.2	169.5	196.7	54.7	549.4	188.0	244.9	266.0	65.2
JAN.	1992	456.5	152.8	230.7	180.6	189.9	163.4	44.1	372.0	183.1	205.7	183.1	47.1
FEB.		393.0	102.7	179.8	189.7	164.3	178.2	28.8	204.3	101.4	120.0	176.1	48.5
MAR.		509.5	106.9	258.6	184.8	205.0	143.2	38.7	392.9	174.5	202.0	233.5	77.8
APR.		463.9	115.3	313.5	167.1	200.0	157.8	33.5	464.9	189.3	225.8	329.4	132.6
MAY		477.7	108.0	275.5	162.7	125.4	261.1	58.7	542.3	222.7	271.5	318.5	172.8
JUNE		495.2	85.1	180.4	111.3	125.6	171.8	53.5	553.8	200.3	252.2	226.4	191.4
JULY		522.8	98.8	209.5	144.5	144.6	183.8	78.0	509.1	132.4	201.4	233.1	175.5
AUG.		536.7	113.1	224.9	104.6	166.5	258.2	78.0	507.9	243.7	280.5	185.9	130.0
SEP.		526.2	101.8	322.0	128.0	181.0	234.9	42.3	611.1	249.7	299.1	155.5	159.2

SOURCE : CENTRAL BANK OF JORDAN.
 * : THE INDEX HAS BEEN REVISED TO INCLUDE
 POTASH AND FERTILIZERS.
 ** : INCLUDING CLINKER.
 *** : PRELIMINARY.

(٥٢) نشاط البناء

(52) Construction Activity

(المساحة بالآلاف الأمتار المربعة)

A) SOLELY RESIDENTIAL					(١) للسكن فقط					الفترة	
2) AREA					1) NO. OF PERMITS						(١) عدد الرخص
المجموع	أخرى	الزرقاء	إربيد	عمان	المجموع	أخرى	الزرقاء	إربيد	عمان		
TOTAL	OTHER	ZARQA	IRBID	AMMAN	TOTAL	OTHER	ZARQA	IRBID	AMMAN		
2,163.2	968.7	228.7	121.0	844.8	6,432	3,046	883	799	1,704	١٩٨١	
2,369.8	1,323.6	180.2	158.7	707.3	6,135	2,863	735	744	1,793	١٩٨٢	
2,378.1	1,468.5	180.8	221.5	507.3	6,115	3,464	630	829	1,192	١٩٨٣	
2,591.5	1,525.9	119.0	228.5	718.1	6,638	3,316	431	726	2,165	١٩٨٤	
1,782.7	794.2	98.4	149.2	740.9	6,066	2,321	419	720	2,606	١٩٨٥	
1,781.9	904.2	96.0	131.3	650.4	6,292	2,115	444	748	2,985	١٩٨٦	
1,667.1	946.9	89.7	121.8	508.7	6,772	2,827	401	712	2,832	١٩٨٧	
1,858.7	165.2	57.8	371.6	1264.1	9,989	1,174	334	3,640	4,841	١٩٨٨	
2,130.4	112.8	47.7	380.0	1589.9	9,427	705	226	3,235	5,261	١٩٨٩	
2,477.5	214.7	85.7	425.3	1751.8	11,691	1,438	415	3,782	6,056	١٩٩٠	
4,261.7	359.5	193.4	616.9	3091.9	17,160	2,215	951	5,191	8,803	١٩٩١	
179.6	17.3	7.4	28.9	126.0	875	111	43	271	450	١٩٩٠ أيلول	
181.9	15.1	7.6	46.0	113.2	914	90	41	386	397	تشرين أول	
161.4	26.1	10.5	35.3	89.5	821	139	45	304	333	تشرين ثاني	
275.1	29.2	11.6	34.7	199.6	1,067	175	59	264	569	كانون أول	
41.6	3.5	3.3	7.2	27.6	225	29	19	60	117	١٩٩١ كانون ثاني	
59.5	8.4	1.0	5.0	45.1	255	54	8	54	139	شباط	
130.7	10.8	6.2	25.1	88.6	614	74	40	229	271	آذار	
187.0	9.5	11.0	42.9	123.6	860	56	61	359	384	نيسان	
299.2	39.7	11.6	62.4	185.5	1,559	287	67	611	594	ايار	
316.5	32.5	13.2	57.2	213.6	1,462	197	76	509	680	حزيران	
533.0	69.2	24.7	91.8	347.3	2,400	396	117	786	1,101	تموز	
500.7	44.9	24.4	85.6	345.8	2,074	268	109	661	1,036	آب	
562.9	44.5	29.6	70.2	418.6	2,158	267	119	581	1,191	أيلول	
568.0	40.5	22.8	76.6	428.1	2,137	236	103	614	1,184	تشرين أول	
474.1	31.7	21.5	45.0	375.9	1,689	200	124	368	997	تشرين ثاني	
588.5	24.3	24.1	47.9	492.2	1,727	151	108	359	1,109	كانون أول	
139.3	10.3	11.7	20.5	96.8	629	76	66	181	306	١٩٩٢ كانون ثاني	
176.0	10.7	17.3	15.5	132.5	701	74	99	154	374	شباط	
451.5	18.4	22.4	42.8	367.9	1,539	125	114	339	961	آذار	
409.9	32.3	21.7	63.8	292.1	1,580	247	114	455	764	نيسان	
513.0	23.4	4.0	43.6	442.0	1,603	132	10	327	1,134	ايار	
568.7	17.9	41.3	72.2	437.3	1,981	148	217	565	1,051	حزيران	
829.9	64.2	35.3	81.1	649.3	2,971	452	197	590	1,732	تموز	
404.5	24.1	23.7	66.7	290.0	1,514	203	113	506	692	آب	
456.4	11.8	14.8	42.4	387.4	1,456	108	65	361	922	أيلول	

المصادر :
- دائرة الاحصاءات العامة و امانة عمان الكبرى وبلديتا اربد والزرقاء .
- نقابة المهندسين اعتبارا من عام ١٩٨٨ .
* : أولية .

(٥٢) نشاط البناء (تابع)

(52) Construction Activity (Con.)

(Area in thousands of M²)

PERIOD	المجموع العام (أ + ب) GRAND TOTAL (A + B)		B) RESIDENTIAL AND OTHER					ب) سكنية وليغراض أخرى				
	المساحة (٢) AREA	عدد الرخص (١) NO. OF PERMITS	2) AREA		المساحة (٣) NO. OF PERMITS			1) NO. OF PERMITS				
			المجموع TOTAL	أخرى OTHER	الزرقاء ZARQA	إربد IRBID	عمان AMMAN	المجموع TOTAL	أخرى OTHER	الزرقاء ZARQA	إربد IRBID	عمان AMMAN
1981	2,472.7	7,576	309.5	138.6	49.1	13.0	108.8	1,144	542	134	318	150
1982	3,122.5	6,917	752.7	545.4	30.9	36.8	139.6	782	366	110	114	192
1983	3,010.4	6,760	632.3	428.7	18.8	72.9	111.9	645	268	89	159	129
1984	2,945.1	7,201	353.6	164.0	33.6	32.0	124.0	563	153	106	75	229
1985	2,210.4	6,778	427.7	213.9	37.0	19.6	157.2	712	300	83	94	235
1986	2,266.6	7,112	484.7	298.0	22.3	15.3	149.1	820	468	77	51	224
1987	2,067.0	7,595	399.9	254.6	12.1	18.5	114.7	823	517	59	75	172
1988	2,054.2	10,169	195.5	2.8	8.9	4.1	179.7	180	5	11	24	140
1989	2,424.3	9,581	293.9	17.1	20.7	4.8	251.3	154	5	4	16	129
1990	2,658.5	11,821	181.0	19.9	3.1	3.1	154.9	130	11	7	20	92
1991	4,371.9	17,249	110.2	5.3	0.5	5.0	99.4	89	4	2	22	61
SEP. 1990	186.0	889	6.4	1.0	0.0	1.0	4.4	14	1	0	8	5
OCT.	220.0	932	38.1	8.7	0.0	0.3	29.1	18	7	0	3	8
NOV.	174.0	834	12.6	0.0	0.1	1.1	11.4	13	0	1	5	7
DEC.	317.4	1,089	42.3	0.0	1.3	0.1	40.9	22	0	3	1	18
JAN. 1991	43.9	229	2.3	0.0	0.0	0.4	1.9	4	0	0	2	2
FEB.	59.7	256	0.2	0.0	0.2	0.0	0.0	1	0	1	0	0
MAR.	131.6	616	0.9	0.0	0.0	0.0	0.9	2	0	0	0	2
APR.	189.2	861	2.2	0.0	0.0	0.0	2.2	1	0	0	0	1
MAY	299.6	1,565	0.4	0.0	0.0	0.4	0.0	6	0	0	6	0
JUNE	329.0	1,476	12.5	2.2	0.0	1.2	9.1	14	2	0	5	7
JULY	564.8	2,414	31.8	1.9	0.3	0.0	29.6	14	1	1	0	12
AUG.	518.3	2,086	17.6	0.0	0.0	0.0	17.6	12	0	0	0	12
SEP.	572.9	2,172	10.0	1.2	0.0	1.0	7.8	14	1	0	4	9
OCT.	582.9	2,145	14.9	0.0	0.0	0.5	14.4	8	0	0	2	6
NOV.	487.2	1,696	13.1	0.0	0.0	0.1	13.0	7	0	0	1	6
DEC.	592.8	1,733	4.3	0.0	0.0	1.4	2.9	6	0	0	2	4
JAN. 1992	139.4	630	0.1	0.0	0.0	0.1	0.0	1	0	0	1	0
FEB.	176.2	702	0.2	0.0	0.0	0.2	0.0	1	0	0	1	0
MAR.	452.4	1,541	0.9	0.5	0.0	0.0	0.4	2	1	0	0	1
APR.	409.9	1,580	0.0	0.0	0.0	0.0	0.0	0	0	0	0	0
MAY	513.0	1,603	0.0	0.0	0.0	0.0	0.0	0	0	0	0	0
JUNE	568.7	1,981	0.0	0.0	0.0	0.0	0.0	0	0	0	0	0
JULY	830.1	2,972	0.2	0.0	0.0	0.2	0.0	1	0	0	1	0
AUG.	404.5	1,514	0.0	0.0	0.0	0.0	0.0	0	0	0	0	0
SEP.	463.6	1,457	7.2	0.0	0.0	0.0	7.2	1	0	0	0	1

SOURCES :

- DEPARTMENT OF STATISTICS, MUNICIPALITIES OF AMMAN, IRBID AND ZARQA.
- ASSOCIATION OF JORDAN ENGINEERS SINCE 1988.
- * : PRELIMINARY.

(٩) نشاط البناء

(9) Construction Activity

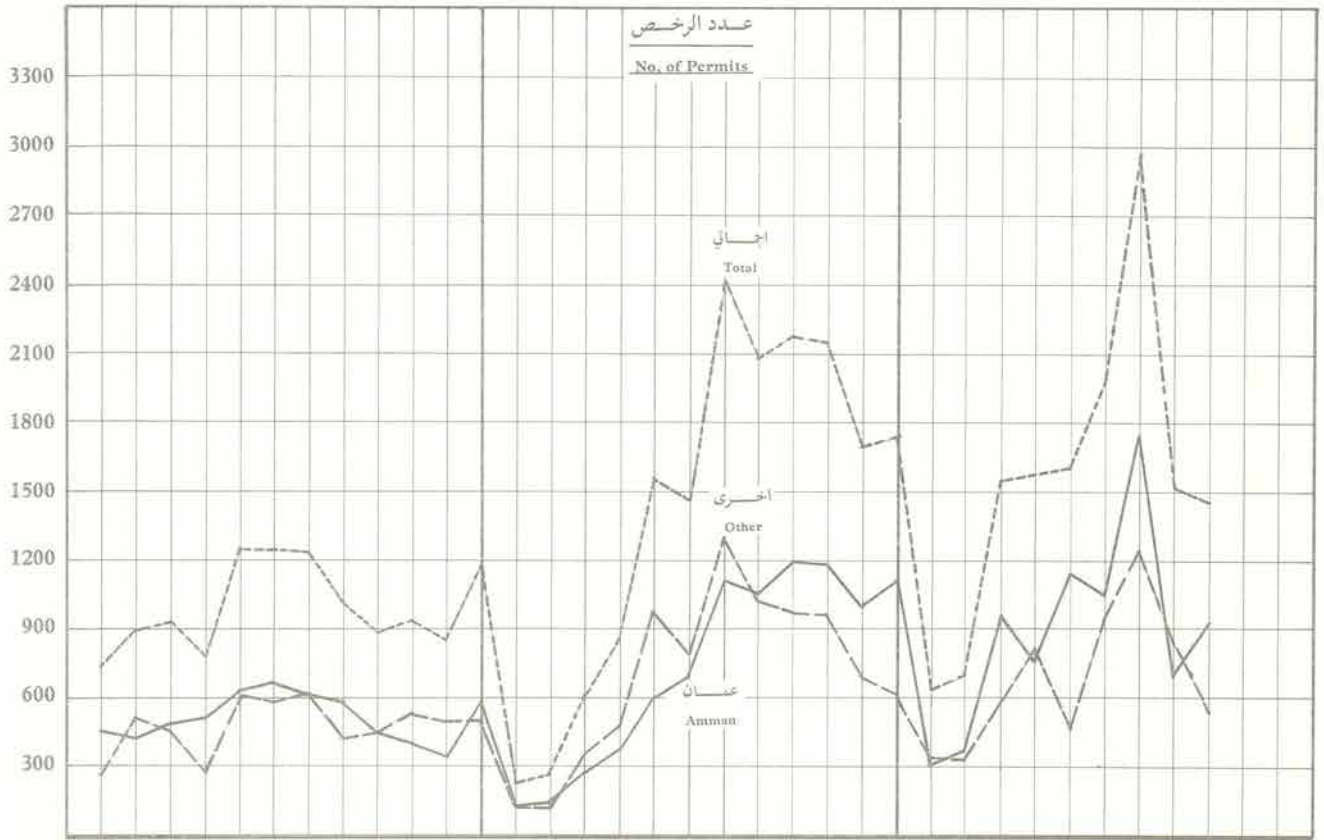

(الالف متر مربع)

(Thousands of M²)

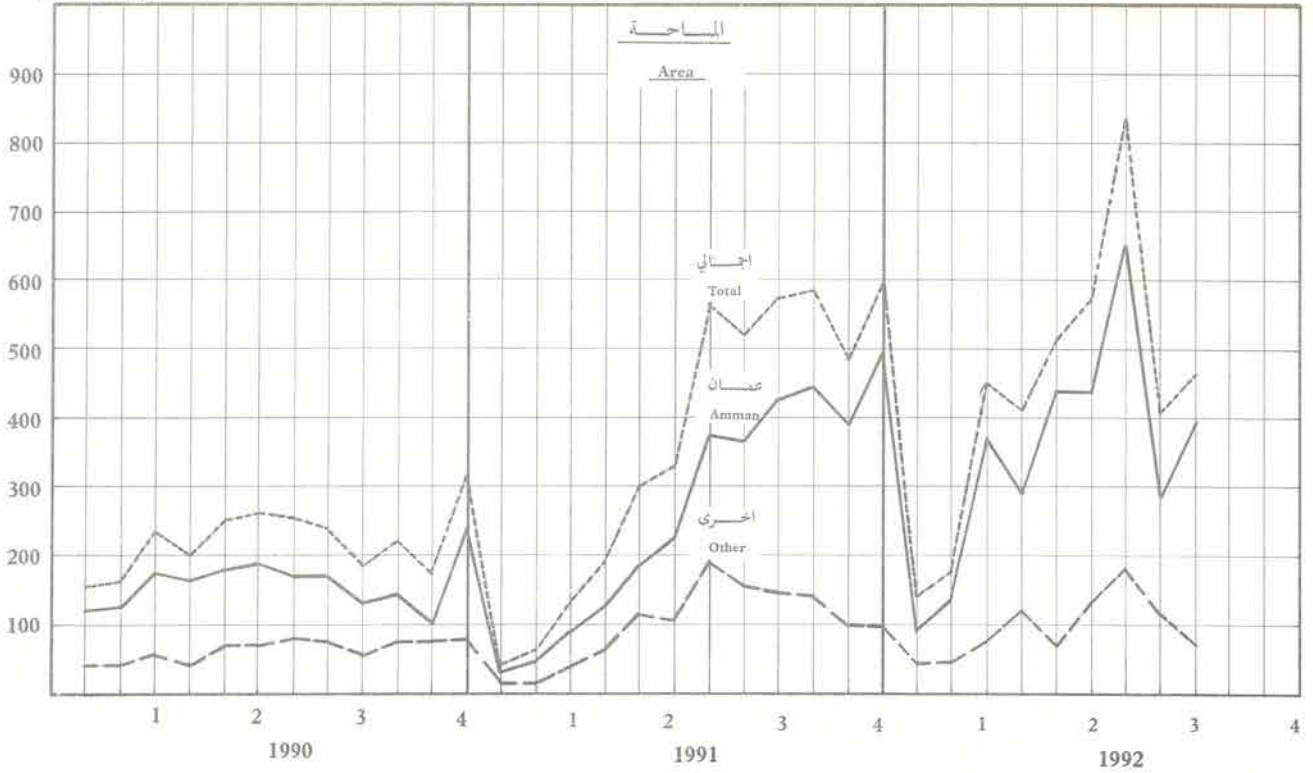

(١٠) الرقم القياسي لتكاليف المعيشة

(10) Cost of Living Index

(1986 = 100)

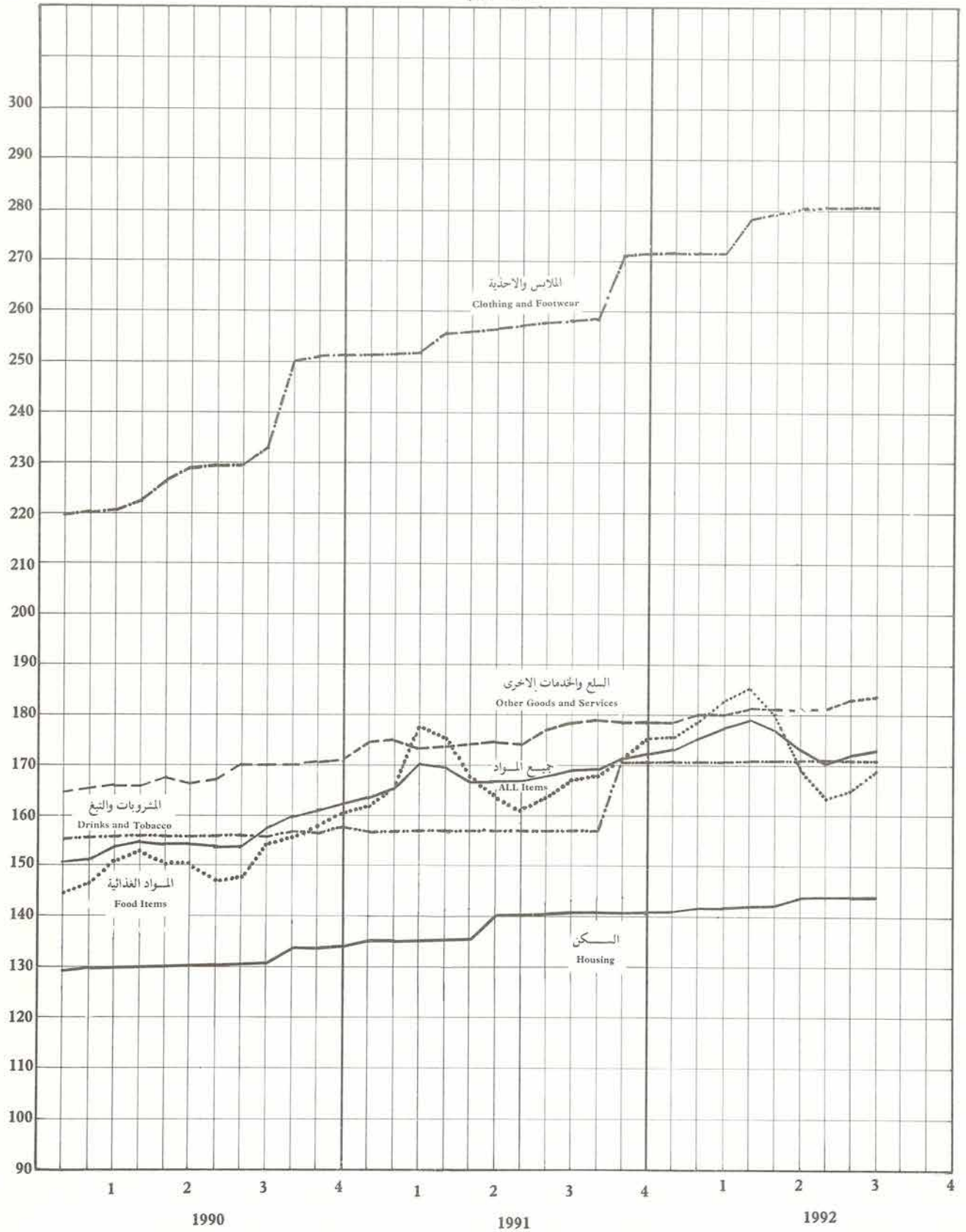

(٥٣) الرقم القياسي لتكاليف المعيشة

(53) Cost of Living Index
(1986 = 100)

ملابس واحدية	ملابس عام	مشروبات وتبغ DRINKS AND TOBACCO	FOOD ITEMS							جميع المواد ALL ITEMS INDEX	الفترة
			مأكولات غذائية اخرى OTHER FOODS STUFFS	منتجات الالبان والبيض DAIRY PRODUCT & EGGS	خضروات VEGETABLES	فاكهة FRUITS	لحوم و اسماك MEAT AND FISH	الحبوب و منتجاتها CEREALS AND BAKERY	عام GENERAL		
(6.08)	7.45	2.65	(8.08)	(9.09)	(3.53)	(2.94)	(10.89)	(3.99)	38.52	100.00	الأسبوعية
103.7	101.0	55.7	84.4	78.6	96.5	82.7	88.3	104.1	88.0	82.8	١٩٨١
109.8	106.6	65.0	89.1	82.3	104.8	99.9	91.4	103.9	92.1	89.0	١٩٨٢
111.5	110.3	83.9	93.4	83.0	111.3	93.0	94.9	103.3	94.5	93.5	١٩٨٣
111.5	110.9	87.1	98.1	87.6	103.7	98.7	96.2	103.2	96.3	97.1	١٩٨٤
110.9	110.7	99.7	99.2	96.7	97.7	99.3	98.8	100.0	98.5	100.0	١٩٨٥
100.0	100.0	100.0	100.0	100.0	100.0	100.0	100.0	100.0	100.0	100.0	١٩٨٦
103.4	103.8	108.7	101.0	94.1	91.9	114.4	98.6	97.4	98.5	99.8	١٩٨٧
111.1	108.1	110.3	103.3	106.4	96.0	126.3	101.2	97.3	103.9	106.4	١٩٨٨
185.4	177.4	140.2	123.6	123.9	136.9	174.0	120.5	101.1	125.5	133.8	١٩٨٩
244.4	231.8	155.9	146.5	153.8	131.1	183.2	165.5	110.3	151.2	155.4	١٩٩٠
274.1	258.1	159.4	161.5	165.2	156.7	223.6	179.7	124.1	167.9	168.1	١٩٩١
245.6	233.3	156.8	158.3	156.7	125.4	166.4	167.1	120.6	154.1	157.3	١٩٩٠ ايلول
265.0	250.4	156.9	162.6	156.8	114.4	186.1	167.4	123.4	155.9	159.9	تشرين اول
265.5	250.9	156.9	162.1	154.3	126.4	170.4	176.2	123.4	157.6	160.8	تشرين ثاني
265.8	251.1	157.1	161.6	154.9	144.0	181.4	176.6	123.4	160.2	162.1	كانون اول
266.2	251.6	157.1	161.2	160.2	141.0	182.7	178.7	123.6	161.8	163.9	كانون ثاني
266.2	251.6	157.1	160.1	161.0	128.6	242.3	178.7	123.9	165.2	165.4	شباط
266.4	251.8	157.1	157.1	161.8	176.5	344.1	180.7	123.9	177.5	170.1	اذار
272.1	256.4	157.1	158.3	162.0	198.8	280.4	183.3	123.9	175.7	169.9	نيسان
272.1	256.4	157.1	161.6	162.2	155.6	232.6	179.3	123.9	167.7	166.7	ايار
272.9	257.2	157.1	151.5	162.6	155.6	213.4	176.4	123.9	163.4	166.4	حزيران
272.9	257.2	157.1	164.0	163.2	118.2	183.5	178.0	123.9	160.9	165.4	تموز
273.1	257.4	157.1	164.2	163.5	131.4	191.4	181.1	123.9	163.7	167.2	آب
273.2	257.4	157.1	163.4	164.7	140.7	219.9	180.2	123.9	166.6	168.6	ايلول
274.3	258.3	157.1	163.5	170.7	156.8	194.1	178.3	123.9	167.0	168.8	تشرين اول
289.8	271.0	171.1	167.4	174.3	184.9	186.4	178.3	125.2	170.8	171.5	تشرين ثاني
289.8	271.0	171.1	165.6	176.4	191.7	212.4	182.8	125.2	174.8	173.2	كانون اول
290.5	271.6	171.1	166.7	177.3	192.9	187.9	190.3	125.2	175.6	173.7	كانون ثاني
290.5	271.6	171.1	166.8	177.6	201.4	203.3	192.6	125.2	178.3	175.3	شباط
290.5	271.6	171.1	165.8	177.6	261.0	216.0	185.1	125.2	182.4	177.0	اذار
295.0	278.3	171.1	164.5	177.7	299.6	223.2	181.1	125.2	185.1	179.0	نيسان
296.9	279.7	171.1	165.4	177.8	180.6	292.1	181.6	125.2	179.8	176.9	ايار
297.3	280.3	171.1	169.2	177.3	95.0	242.9	181.3	125.2	168.8	172.8	حزيران
297.3	280.3	171.1	170.6	177.0	80.1	192.8	180.8	125.2	163.7	170.7	تموز
297.4	280.4	171.1	171.1	176.6	96.0	189.0	181.6	125.2	165.1	171.8	آب
297.7	280.6	171.1	169.9	177.1	112.9	209.0	182.5	125.2	168.3	173.2	ايلول

(٥٣) الرقم القياسي لتكاليف المعيشة (تابع)

(53) Cost of Living Index (Con.)

(1986 = 100)

		OTHER GOODS & SERVICES					السكن والتغذية المنزلية				CLOTHING & FOOTWEAR	
		اخرى	التعليم	العناية الشخصية	العناية الطبية	النقل	عام	اخرى	المحروقات والمنافع	السكن وملحقاته	عام	احذية
		OTHER	EDUCATION	PERSONAL CARE	MEDICAL CARE	TRANSP-ORTATION	GENERAL	OTHER	FUELS AND UTILITIES	HOUSING	GENERAL	FOOTWEAR
PERIOD	WEIGHT	(2.42)	(6.13)	(3.13)	(2.01)	(9.60)	23.29	(5.86)	(5.39)	(16.84)	28.09	(1.37)
	1981	65.3	61.5	89.6	92.1	80.6	71.4	78.8	89.3	76.8	79.6	88.6
	1982	81.3	70.5	95.1	92.5	87.8	80.8	88.0	96.3	81.5	85.9	92.1
	1983	86.1	77.8	92.9	96.8	93.9	85.5	99.6	99.0	88.6	93.5	105.1
	1984	91.6	86.0	96.1	99.1	98.1	91.3	101.1	99.3	96.9	98.5	108.6
	1985	96.5	93.7	98.8	98.6	100.0	96.2	101.4	103.0	101.4	101.7	109.9
	1986	100.0	100.0	100.0	100.0	100.0	100.0	100.0	100.0	100.0	100.0	100.0
	1987	100.0	104.5	109.0	107.7	103.4	104.5	83.4	98.0	100.9	96.7	105.5
	1988	111.3	108.7	117.9	113.0	116.7	113.9	108.9	98.1	103.5	103.6	94.6
	1989	198.2	119.6	180.9	141.5	158.3	153.8	154.0	100.9	110.2	117.6	142.0
	1990	246.3	123.8	218.7	147.7	164.1	167.9	190.3	105.7	118.3	130.9	176.3
	1991	262.3	131.2	217.8	160.8	171.6	175.7	199.9	114.7	124.2	138.2	187.5
SEP.	1990	254.6	127.4	221.7	148.9	164.2	170.3	193.3	102.7	118.2	130.9	178.9
OCT.		255.0	127.5	219.7	149.1	164.6	170.3	194.5	114.5	118.2	133.4	186.0
NOV.		255.5	127.5	219.9	149.9	164.6	170.4	194.5	114.5	118.2	133.4	186.0
DEC.		255.6	127.5	218.2	152.1	165.1	170.6	194.6	114.5	119.5	134.2	186.0
JAN.	1991	262.3	129.0	224.6	156.2	169.1	174.6	197.6	114.8	119.5	134.9	187.1
FEB.		262.3	129.0	221.5	156.4	170.5	174.8	197.6	114.9	119.5	134.9	187.1
MAR.		262.3	129.0	217.8	157.0	168.1	173.3	197.7	114.7	119.5	134.9	187.1
APR.		262.3	129.0	214.9	160.0	169.8	173.9	198.2	114.7	119.5	135.0	187.1
MAY		262.3	129.0	215.5	160.5	169.8	174.0	200.1	114.7	119.5	135.4	187.1
JUNE		262.3	129.0	216.9	161.6	169.8	174.3	200.2	114.7	127.5	140.2	187.8
JULY		262.3	129.0	217.6	162.4	169.8	174.4	200.2	114.7	127.5	140.2	187.8
AUG.		262.3	131.2	216.5	162.4	174.4	176.8	200.6	114.7	127.5	140.3	187.8
SEP.		262.3	134.9	215.8	163.0	174.4	177.7	200.6	114.7	127.5	140.3	187.8
OCT.		262.3	134.9	217.5	163.0	174.4	178.0	200.6	114.7	127.5	140.3	187.8
NOV.		262.3	134.9	217.2	163.6	174.4	178.0	203.0	114.7	127.5	140.8	187.8
DEC.		262.3	134.9	217.2	163.6	174.4	178.0	202.5	114.7	127.7	140.8	187.8
JAN.	1992	262.3	134.9	219.4	164.5	175.1	178.6	203.4	114.7	127.7	141.0	188.1
FEB.		262.3	134.9	219.0	165.1	178.0	179.8	203.4	117.8	127.7	141.6	188.1
MAR.		262.3	134.9	219.0	165.1	178.0	179.8	203.4	117.8	127.7	141.6	188.1
APR.		262.3	134.9	220.7	177.9	178.3	181.3	203.6	118.7	127.7	141.8	204.6
MAY		262.3	134.9	219.5	177.9	178.3	181.1	203.6	118.7	127.7	141.8	204.6
JUNE		262.3	134.9	219.0	176.8	178.3	180.9	206.9	118.7	129.2	143.4	205.2
JULY		262.3	134.9	219.5	176.8	178.3	181.0	206.9	118.7	129.2	143.4	205.2
AUG.		262.7	134.1	218.4	176.8	178.3	183.0	206.9	118.7	129.2	143.4	205.2
SEP.		262.7	144.4	218.4	176.7	178.3	183.4	206.9	118.7	129.2	143.4	205.2

SOURCE: DEPARTMENT OF STATISTICS.

NOTE : DATA FOR YEARS BEFORE 1986 HAVE BEEN DERIVED BY LINKING THE OLD INDEX (1980=100) TO THE NEW ONE.

(٥٤) أسعار الجملة لأهم السلع في مدينة عمان

(54) Wholesale Prices of Principal Commodities in Amman

لحم العجل VEALMEAT		لحم دجاج POULTRY	صابون SOAP	أصنعة صوفية WOOLLEN TEXTILES	الجلد العلوي UPPER LEATHER	سولار DIESEL	بنزين GASOLINE	الغاز GAS	خشب الموييد WOOD	اسمنت CEMENT	حديد قضبان IRON	معدل الفترة
محلي LOCAL	مستورد IMPORTED											
بالغسل لكل كيلو غرام												
1800.0	1030.0	685.0	535.0	4375.0	677.0	50.7	145.7	1413.0	122.0	32.1	162.1	١٩٨١
1800.0	1120.0	700.0	557.8	4250.0	699.5	60.0	160.0	1650.0	109.0	35.0	152.1	١٩٨٢
1825.0	1120.0	700.0	560.6	4250.0	787.0	65.0	165.0	1650.0	111.5	35.0	130.5	١٩٨٣
1700.0	1119.3	700.0	582.5	4250.0	844.0	65.0	165.8	1657.9	112.0	35.0	130.5	١٩٨٤
1750.0	1060.0	700.0	583.3	4625.0	880.0	65.0	180.0	1800.0	112.0	35.0	130.5	١٩٨٥
1550.0	1060.0	700.0	597.1	5000.0	880.0	65.0	180.0	1800.0	119.0	35.0	141.4	١٩٨٦
1437.5	1060.0	700.0	600.0	5290.8	880.0	65.0	180.0	1800.0	122.5	35.0	141.8	١٩٨٧
1239.8	1046.0	700.0	642.5	6331.5	880.0	65.0	180.0	1800.0	147.4	35.0	173.5	١٩٨٨
1642.3	1040.0	889.3	1062.7	8000.0	1182.5	72.1	208.4	1941.8	257.5	35.0	275.5	١٩٨٩
2225.0	-	997.5	1200.0	-	1430.0	75.0	220.0	2000.0	307.8	36.0	290.3	١٩٩٠
2512.5	-	1007.5	1200.0	-	1430.0	75.0	220.0	2000.0	330.0	39.0	300.0	* ١٩٩١
1700.0	1060.0	700.0	600.0	5000.0	880.0	65.0	180.0	1800.0	120.0	35.0	140.0	الربع الرابع ١٩٨٦
1400.0	1060.0	700.0	600.0	4500.0	880.0	65.0	180.0	1800.0	120.0	35.0	140.0	الربع الاول ١٩٨٧
1500.0	1060.0	700.0	600.0	5000.0	880.0	65.0	180.0	1800.0	120.0	35.0	142.0	الربع الثاني ١٩٨٧
1500.0	1060.0	700.0	600.0	5663.0	880.0	65.0	180.0	1800.0	125.0	35.0	142.5	الربع الثالث ١٩٨٧
1350.0	1060.0	700.0	600.0	6000.0	880.0	65.0	180.0	1800.0	125.0	35.0	142.5	الربع الرابع ١٩٨٧
1200.0	1060.0	700.0	600.0	6000.0	880.0	65.0	180.0	1800.0	127.5	35.0	154.0	الربع الاول ١٩٨٨
1200.0	1044.0	700.0	600.0	6000.0	880.0	65.0	180.0	1800.0	137.0	35.0	161.5	الربع الثاني ١٩٨٨
1200.0	1040.0	700.0	675.0	6000.0	880.0	65.0	180.0	1800.0	145.0	35.0	171.5	الربع الثالث ١٩٨٨
1359.0	1040.0	700.0	695.0	7326.0	880.0	65.0	180.0	1800.0	180.0	35.0	207.0	الربع الرابع ١٩٨٨
1400.0	1040.0	770.0	800.0	8000.0	1100.0	65.0	180.0	1800.0	190.0	35.0	210.0	الربع الاول ١٩٨٩
1601.0	1040.0	880.0	950.6	-	1100.0	73.4	213.4	1967.0	245.0	35.0	260.0	الربع الثاني ١٩٨٩
1700.0	1040.0	947.0	1300.0	-	1100.0	75.0	220.0	2000.0	290.0	35.0	303.0	الربع الثالث ١٩٨٩
1868.0	1040.0	960.0	1200.0	-	1430.0	75.0	220.0	2000.0	305.0	35.0	329.0	الربع الرابع ١٩٨٩
2200.0	-	960.0	1200.0	-	1430.0	75.0	220.0	2000.0	298.0	35.0	297.5	* ١٩٩٠
2100.0	-	1010.0	1200.0	-	1430.0	75.0	220.0	2000.0	290.0	35.0	275.0	الربع الاول ١٩٩٠
2100.0	-	1010.0	1200.0	-	1430.0	75.0	220.0	2000.0	313.0	35.0	288.5	الربع الثاني ١٩٩٠
2500.0	-	1010.0	1200.0	-	1430.0	75.0	220.0	2000.0	330.0	39.0	300.0	الربع الثالث ١٩٩٠
2500.0	-	1010.0	1200.0	-	1430.0	75.0	220.0	2000.0	330.0	39.0	300.0	* ١٩٩١
2350.0	-	1010.0	1200.0	-	1430.0	75.0	220.0	2000.0	330.0	39.0	300.0	الربع الاول ١٩٩١
2400.0	-	1010.0	1200.0	-	1430.0	75.0	220.0	2000.0	330.0	39.0	300.0	الربع الثاني ١٩٩١
2800.0	-	1000.0	1200.0	-	1430.0	75.0	220.0	2000.0	330.0	39.0	300.0	الربع الثالث ١٩٩١
2800.0	2100.0	1130.0	1225.0	-	1430.0	105.0	220.0	2000.0	330.0	39.0	300.0	* ١٩٩٢
2200.0	2400.0	1010.0	1225.0	-	1430.0	105.0	220.0	2000.0	333.0	39.0	300.0	الربع الاول ١٩٩٢
2200.0	2400.0	1010.0	1237.5	6500.0	1430.0	105.0	220.0	2000.0	340.0	39.0	300.0	الربع الثاني ١٩٩٢

* : اولى .

(٥٤) اسعار الجملة لاهم السلع في مدينة عمان (تابع)

(54) Wholesale Prices of Principal Commodities in Amman (Con.)

		قمح	ارز	سكر	قهوة	بطاطا	بندورة	تفاح	برتقال	زيت الزيتون	سمين	لحم الضان LAMB MEAT	
												محلي	مستورد
PERIOD AVERAGE		WHEAT	RICE	SUGAR	COFFEE	POTATOES	TOMATOES	APPLES	ORANGES	OLIVE OIL	MARGARINE	LOCAL	IMPORTED
		IN FILS PER KILOGRAM											
	1981	81.3	172.5	193.8	1223.0	113.1	119.1	244.7	157.8	960.0	388.2	2188.0	1150.0
	1982	85.0	175.0	198.0	1150.0	111.8	115.7	203.3	147.8	1210.0	386.1	2200.0	1240.0
	1983	85.0	166.3	175.5	1150.0	139.6	130.1	232.3	182.7	1156.5	386.1	2225.0	1240.0
	1984	85.0	164.3	167.3	1150.0	148.3	129.3	253.8	199.4	1390.8	427.8	2542.8	1239.3
	1985	100.0	145.0	148.0	1150.0	159.8	118.7	233.8	191.1	1359.3	427.8	2375.0	1180.0
	1986	105.0	145.0	148.0	1936.3	138.1	112.7	210.2	207.6	1887.5	427.8	2150.0	1180.0
	1987	110.0	136.3	137.5	1550.6	151.5	89.5	379.3	215.6	1400.0	427.8	2075.0	1180.0
	1988	110.0	130.0	130.0	1137.5	129.5	117.3	340.8	289.5	1566.5	427.8	2139.8	1166.0
	1989	122.1	130.0	130.0	1318.8	256.5	163.8	454.5	402.0	1766.8	457.0	2560.0	1160.0
	1990	140.0	182.5	202.8	1250.0	255.3	150.0	460.5	374.3	2366.8	468.1	3200.0	-
	1991	150.0	288.0	348.0	1500.0	258.3	242.8	672.5	403.3	2800.0	472.2	3300.0	-
	4TH. QTR.	1986	110.0	145.0	148.0	2000.0	183.0	207.0	233.7	185.7	1800.0	427.8	2200.0
	1987	110.0	145.0	148.0	1950.0	144.3	110.3	269.0	210.3	1400.0	427.8	2000.0	1180.0
	1ST. QTR.	110.0	140.1	142.1	1752.2	116.8	81.8	232.0	212.0	1400.0	427.8	2100.0	1180.0
	2ND. QTR.	110.0	140.1	142.1	1752.2	116.8	81.8	232.0	212.0	1400.0	427.8	2100.0	1180.0
	3RD. QTR.	110.0	130.0	130.0	1250.0	152.0	85.0	637.0	237.0	1400.0	427.8	2100.0	1180.0
4TH. QTR.	1988	110.0	130.0	130.0	1250.0	193.0	81.0	-	203.0	1400.0	427.8	2100.0	1180.0
	1988	110.0	130.0	130.0	1050.0	97.0	91.0	374.0	255.0	1733.0	427.8	2100.0	1180.0
	1ST. QTR.	110.0	130.0	130.0	1050.0	106.0	135.0	273.0	-	1600.0	427.8	2100.0	1164.0
	2ND. QTR.	110.0	130.0	130.0	1050.0	106.0	135.0	273.0	-	1600.0	427.8	2100.0	1164.0
	3RD. QTR.	110.0	130.0	130.0	1050.0	129.0	64.0	382.0	-	1400.0	427.8	2100.0	1160.0
4TH. QTR.	1989	110.0	130.0	130.0	1400.0	186.0	179.0	334.0	324.0	1533.0	427.8	2259.0	1160.0
	1989	110.0	130.0	130.0	1400.0	243.0	162.0	450.0	447.0	1600.0	427.8	2103.0	1160.0
	1ST. QTR.	113.3	130.0	130.0	1250.0	221.0	170.0	424.0	447.0	1600.0	466.7	2335.0	1160.0
	2ND. QTR.	125.0	130.0	130.0	1375.0	301.0	100.0	550.0	368.0	1600.0	466.7	2800.0	1160.0
	3RD. QTR.	140.0	130.0	130.0	1250.0	261.0	223.0	394.0	346.0	2267.0	466.7	3002.0	1160.0
4TH. QTR.	1990	140.0	130.0	130.0	1250.0	182.0	151.0	383.0	408.0	2267.0	466.7	3200.0	-
	1990	140.0	130.0	130.0	1250.0	265.0	229.0	425.0	408.0	2400.0	466.7	3200.0	-
	1ST. QTR.	140.0	182.0	203.0	1250.0	284.0	99.0	533.0	369.0	2400.0	466.7	3200.0	-
	2ND. QTR.	140.0	288.0	348.0	1250.0	290.0	121.0	501.0	312.0	2400.0	472.2	3200.0	-
	3RD. QTR.	140.0	288.0	348.0	1250.0	290.0	121.0	501.0	312.0	2400.0	472.2	3200.0	-
4TH. QTR.	1991	140.0	288.0	348.0	1500.0	210.0	204.0	853.0	458.0	2800.0	472.2	3200.0	-
	1991	140.0	288.0	348.0	1500.0	236.0	285.0	750.0	-	2800.0	472.2	3200.0	-
	1ST. QTR.	160.0	288.0	348.0	1500.0	292.0	127.0	587.0	353.0	2800.0	472.2	3400.0	-
	2ND. QTR.	160.0	288.0	348.0	1500.0	292.0	127.0	587.0	353.0	2800.0	472.2	3400.0	-
	3RD. QTR.	160.0	288.0	348.0	1500.0	295.0	355.0	500.0	399.0	2800.0	472.2	3400.0	-
4TH. QTR.	1992	160.0	285.0	348.0	1600.0	307.0	321.0	500.0	433.0	3000.0	511.1	4500.0	3600.0
	1992	160.0	285.0	348.0	1600.0	274.0	174.0	500.0	433.0	3000.0	511.1	4500.0	2400.0
	1ST. QTR.	160.0	285.0	348.0	1250.0	188.7	47.7	445.7	381.0	3000.0	511.1	4500.0	2400.0

* : PRELIMINARY.

(٥٥) الرقم القياسي لأسعار الجملة في مدينة عمان

(55) Amman Wholesale Price Index

(1979 = 100)

الرقم القياسي العام	حبوب وبقول	الخضروات	الفواكه	لحوم وسمك	منتجات الألبان والبيض	المشروبات	المواد الغذائية الأخرى	السجائر	الملابس والنسيج	الفترة
GENERAL INDEX	CEREAL & PULSES	VEGETABLES	FRUITS	MEAT POULTRY & FISH	DAIRY PRODUCTS & EGGS	SOFT AND ALCOHOLIC DRINKS	OTHER FOODSTUFFS	CIGARETTES	CLOTHES AND TEXTILES	الاهمية
100	8.1	3.6	7.0	9.3	4.6	1.3	7.4	3.5	7.5	
١٩٨١	105.7	109.9	107.1	131.7	119.5	119.0	128.8	117.3	118.5	
١٩٨٢	110.4	118.4	106.1	136.5	127.9	199.4	129.6	133.9	113.9	
١٩٨٣	109.7	137.2	125.9	136.7	132.3	199.4	129.2	177.7	114.4	
١٩٨٤	107.9	142.0	132.3	141.6	134.7	206.3	134.7	178.1	112.0	
١٩٨٥	121.9	127.1	125.9	136.1	138.0	245.7	128.9	205.2	109.8	
١٩٨٦	119.4	118.4	123.5	130.7	143.1	263.2	129.2	205.1	104.6	
١٩٨٧	123.3	106.7	134.9	131.7	146.3	263.9	117.5	226.1	112.6	
١٩٨٨	124.4	115.6	156.1	131.6	155.1	267.0	117.0	226.1	125.1	
١٩٨٩	145.6	178.1	215.9	157.1	200.6	312.8	125.2	270.7	170.1	
١٩٩٠	184.8	174.4	213.4	199.7	248.0	343.0	163.7	291.7	198.8	
١٩٩١	191.1	205.5	247.4	205.9	252.7	388.1	216.0	297.2	211.1	
١٩٨٦ الربع الرابع	120.9	158.9	121.0	131.4	143.1	263.2	126.1	204.9	103.3	
١٩٨٧ الربع الاول	122.4	117.0	125.4	130.6	143.1	263.2	121.9	226.1	105.7	
الربع الثاني	122.9	103.6	146.4	132.2	144.1	263.2	118.9	226.1	108.6	
الربع الثالث	124.0	103.0	140.7	132.2	148.3	264.5	114.5	226.1	116.0	
الربع الرابع	124.0	103.2	126.9	131.7	149.6	264.5	114.5	226.1	119.9	
١٩٨٨ الربع الاول	121.9	114.5	149.4	131.1	149.7	264.5	118.2	226.1	118.6	
الربع الثاني	120.3	115.4	163.0	130.6	151.5	264.5	116.6	226.1	119.3	
الربع الثالث	126.5	96.4	150.5	130.5	155.6	264.1	114.9	226.1	119.9	
الربع الرابع	128.9	136.0	161.3	134.0	163.7	274.7	118.4	226.1	142.7	
١٩٨٩ الربع الاول	126.9	205.4	205.3	139.1	176.5	283.6	121.4	226.1	152.4	
الربع الثاني	129.2	148.9	241.2	152.5	197.9	309.6	123.2	274.2	163.0	
الربع الثالث	142.1	175.9	207.5	165.8	209.4	321.7	125.1	290.7	183.3	
الربع الرابع	184.0	182.3	209.4	171.1	218.6	336.2	130.9	291.7	181.8	
١٩٩٠ الربع الاول	184.5	180.3	222.1	197.3	237.0	336.2	137.4	291.7	186.9	
الربع الثاني	184.5	206.7	224.1	198.6	237.0	337.2	139.2	291.7	198.1	
الربع الثالث	184.7	152.1	204.8	200.1	256.4	342.6	163.5	291.7	202.8	
الربع الرابع	185.6	158.6	202.5	202.8	261.5	355.9	214.7	291.7	207.5	
١٩٩١ الربع الاول	186.1	190.6	263.3	201.6	259.0	355.9	212.6	291.7	207.2	
الربع الثاني	186.1	200.7	263.3	202.4	255.9	379.7	212.6	291.7	201.4	
الربع الثالث	196.4	190.8	217.5	209.5	248.0	408.3	217.5	291.7	209.6	
الربع الرابع	195.7	240.0	245.3	210.0	248.0	408.3	221.1	313.7	226.1	
١٩٩٢ الربع الاول	196.2	314.5	252.1	253.5	250.8	408.2	226.6	328.1	228.8	
الربع الثاني	195.0	197.7	239.8	252.2	252.3	408.2	229.0	328.1	242.0	
الربع الثالث	193.2	115.6	202.1	251.6	242.8	408.2	219.6	328.1	235.6	

* : أولية

(٥٥) الرقم القياسي لاسعار الجملة في مدينة عمان (تابع)

(55) Amman Wholesale Price Index (Con.)
(1979 = 100)

		وسائل النقل	السلع المتزلية المعمرة	المنظفات والصابون	المحروقات	مواد البناء	اللاخشب	الورق والكرتون	الأحذية والجلود	الدوائية
		TRANSPORT EQUIPMENT	DURABLE CONSUMER GOODS	DETERGENTS AND SOAP	FUELS	CONSTRU- CTION MATERIALS	WOOD	PAPER AND CARDBOARD	FOOTWEAR & LEATHER PRODUCTS	PHARMAC- EUTICAL DRUGS
PERIOD	WEIGHT	3.6	2.6	1.0	5.1	24.3	2.6	5.5	0.5	2.5
	1981	105.4	106.0	118.7	247.6	124.7	154.1	102.2	118.5	105.1
	1982	110.7	111.5	120.9	281.1	123.9	143.0	91.3	125.3	111.5
	1983	121.8	113.7	120.2	297.8	126.3	133.2	86.9	133.2	110.1
	1984	126.3	113.8	120.9	298.8	127.9	131.2	92.6	139.9	108.4
	1985	131.2	111.2	121.2	318.5	127.9	130.4	93.2	145.4	119.2
	1986	149.4	119.5	139.5	318.5	127.6	128.9	86.4	145.4	125.3
	1987	163.7	121.8	140.8	318.5	122.6	134.6	90.6	145.3	132.3
	1988	193.1	149.7	145.5	318.5	149.7	159.8	96.9	144.5	148.7
	1989	315.9	238.8	205.6	343.1	213.4	277.4	182.3	175.9	182.2
	1990	387.7	278.0	243.6	353.2	241.5	343.3	196.8	219.4	193.0
	1991	421.9	302.6	251.9	353.2	238.1	361.8	194.2	222.2	198.4
4TH. QTR.	1986	155.5	121.8	140.8	318.5	126.7	131.8	86.5	145.3	127.2
1ST. QTR.	1987	161.4	122.1	140.8	318.5	120.6	131.4	88.1	145.3	129.5
2ND. QTR.		166.3	122.3	140.8	318.5	120.9	131.8	92.6	145.3	130.7
3RD. QTR.		163.6	121.3	140.8	318.5	124.5	137.6	90.7	145.3	134.5
4TH. QTR.		163.6	121.3	140.8	318.5	124.5	137.6	90.8	145.3	134.5
1ST. QTR.	1988	170.8	131.1	140.8	318.5	133.2	140.0	91.5	145.2	142.2
2ND. QTR.		171.6	129.2	140.8	318.5	142.2	148.4	94.2	145.0	143.9
3RD. QTR.		175.2	148.0	146.1	318.5	149.9	151.4	95.8	143.9	143.6
4TH. QTR.		254.6	190.5	154.4	318.5	173.5	199.5	106.0	143.9	165.2
1ST. QTR.	1989	291.2	216.0	170.3	318.5	176.7	202.6	141.2	167.4	179.6
2ND. QTR.		298.0	239.4	186.6	347.4	194.3	263.7	141.8	168.8	179.6
3RD. QTR.		326.0	245.1	227.2	353.2	239.6	315.0	211.1	167.4	180.1
4TH. QTR.		348.5	254.6	238.3	353.2	242.8	328.2	235.2	200.2	189.5
1ST. QTR.	1990	363.2	262.9	238.5	353.2	238.1	330.7	204.5	213.2	192.4
2ND. QTR.		362.2	265.9	238.5	353.2	231.3	331.5	185.9	219.8	189.7
3RD. QTR.		400.0	285.2	247.7	353.2	242.4	349.6	196.4	222.2	190.1
4TH. QTR.		425.5	298.0	249.8	353.2	254.1	361.4	200.2	222.2	199.6
1ST. QTR.	1991	419.4	309.4	249.8	353.2	242.5	361.4	192.9	222.2	196.9
2ND. QTR.		413.6	309.4	249.8	353.2	242.5	361.4	193.6	222.2	197.1
3RD. QTR.		413.2	308.5	250.3	353.2	232.8	361.4	195.2	222.2	197.3
4TH. QTR.		441.5	283.0	257.6	353.2	234.4	362.8	194.9	222.2	202.1
1ST. QTR.	1992	445.3	264.3	264.3	400.2	237.9	361.4	195.2	229.0	202.1
2ND. QTR.		443.0	283.9	240.0	420.3	240.4	362.4	193.4	229.9	206.6
3RD. QTR.		468.1	274.0	235.6	420.3	241.7	364.7	189.9	229.9	206.6

* : PRELIMINARY.

(٥٦) معدل اسعار صرف أهم العملات الأجنبية (لكل وحدة)

(56) Average Exchange Rates of Major Foreign Currencies (Per Unit)

(بالفلس)

(In Fils)

العملة	دولار امريكي U.S. DOLLAR		جنية استرليني POUND STERLING		مارك ألماني D. MARK		فرنك سويسري SWISS FRANC		فرنك فرنسي FRENCH FRANC		ليرة ايطالية (لكل مائة) ITALIAN LIRA (PER 100)	
	بيع	شراء	بيع	شراء	بيع	شراء	بيع	شراء	بيع	شراء	بيع	شراء
العملة	SELLING	BUYING	SELLING	BUYING	SELLING	BUYING	SELLING	BUYING	SELLING	BUYING	SELLING	BUYING
معدل الفترة												
١٩٨٤	385.5	383.5	514.5	511.4	135.0	135.8	163.5	164.5	44.0	44.2	21.9	22.1
١٩٨٥	395.9	393.3	507.6	511.6	134.3	135.3	161.1	162.3	44.0	44.3	20.6	20.9
١٩٨٦	351.5	348.5	511.5	515.6	161.0	162.3	194.7	196.2	50.4	50.8	23.4	23.6
١٩٨٧	339.5	337.5	553.1	556.4	188.0	189.1	226.8	228.1	56.2	56.6	26.1	26.3
١٩٨٨	376.8	374.1	666.0	670.7	213.2	214.7	255.9	257.7	62.8	63.3	28.8	29.0
١٩٨٩	577.1	572.1	934.5	943.4	304.8	307.7	350.0	352.9	89.8	90.7	41.7	42.2
١٩٩٠	665.8	661.6	1180.9	1188.5	410.3	413.0	478.3	481.4	121.8	122.6	55.4	55.7
١٩٩١	682.2	679.5	1200.5	1207.0	410.5	412.8	475.3	477.9	120.7	121.4	54.9	55.2
١٩٩٢	678.4	676.4	1225.7	1231.9	429.6	431.8	483.7	486.1	126.0	126.6	57.0	57.3
شباط	680.3	678.3	1207.7	1213.7	419.8	421.9	467.3	469.7	123.4	124.0	55.9	56.2
أذار	687.1	685.1	1181.1	1187.1	412.4	414.4	454.3	456.6	121.5	122.1	54.9	55.2
نيسان	690.6	688.6	1208.9	1214.9	416.6	418.7	452.0	454.3	123.2	123.8	55.4	55.7
ايار	682.7	680.7	1230.5	1236.7	419.2	421.3	455.9	458.2	124.7	125.3	55.7	56.0
حزيران	676.9	674.9	1251.1	1257.4	428.9	431.1	473.9	476.3	127.5	128.1	56.7	57.0
تموز	669.9	667.9	1280.1	1286.9	447.7	450.0	500.6	503.1	132.7	133.4	59.1	59.4
آب	669.0	667.0	1293.9	1300.3	459.5	461.8	513.5	516.0	135.5	136.2	60.5	60.8
ايلول	674.3	672.3	1242.8	1249.8	462.5	464.8	524.7	527.3	136.1	136.8	57.8	58.1
نهاية الفترة												
١٩٨٤	406.0	404.0	469.0	471.9	128.4	129.2	155.8	156.8	42.1	42.4	20.9	21.1
١٩٨٥	369.3	366.2	527.3	531.5	149.2	150.4	176.7	178.1	48.5	48.9	21.8	22.1
١٩٨٦	345.1	343.1	504.3	507.3	176.1	177.2	210.7	212.0	53.3	53.6	25.3	25.5
١٩٨٧	330.0	328.0	614.4	618.1	206.6	207.8	255.5	257.0	61.1	61.5	27.9	28.1
١٩٨٨	478.0	476.0	859.3	863.6	269.0	270.3	317.0	318.6	78.5	78.9	36.4	36.6
١٩٨٩	651.0	645.0	1038.9	1049.3	381.5	385.3	418.5	422.7	111.6	112.7	50.9	51.4
١٩٩٠	667.0	663.0	1271.7	1279.3	441.9	444.6	518.4	521.5	129.9	130.7	58.9	59.3
١٩٩١	676.0	674.0	1259.8	1266.1	443.7	445.9	497.5	500.0	129.9	130.5	58.6	58.9
١٩٩٢	679.0	677.0	1213.1	1219.2	421.3	423.4	472.5	474.9	123.7	124.3	56.0	56.3
شباط	683.0	681.0	1195.4	1201.4	414.7	416.8	457.8	460.1	122.0	122.6	55.3	55.6
أذار	689.0	687.0	1190.0	1196.0	416.3	418.4	456.5	458.8	122.8	123.4	55.2	55.5
نيسان	691.0	689.0	1217.2	1223.3	415.4	417.5	452.7	455.0	123.3	123.9	55.3	55.6
ايار	680.0	678.0	1238.1	1244.3	421.2	423.3	465.3	467.6	125.5	126.1	55.9	56.2
حزيران	673.0	671.0	1273.1	1279.5	439.5	441.7	487.4	489.8	130.7	131.4	58.2	58.5
تموز	671.0	669.0	1283.7	1290.1	450.7	453.0	505.6	508.1	133.5	134.2	59.6	59.9
آب	665.0	663.0	1312.7	1319.3	469.0	471.3	524.4	527.0	137.7	138.4	61.5	61.8
ايلول	674.0	672.0	1202.2	1208.2	475.1	477.5	547.4	550.1	140.7	141.4	55.8	56.1

* : البعير الرئيسي
** : (لكل مائة)
*** : (لكل عشرة)

(٥٦) معدل اسعار صرف أهم العملات الاجنبية (لكل وحدة) (تابع)

(56) Average Exchange Rates of Major Foreign Currencies (Per Unit) (Con.)

(بالفلس)

(In Fils)

PERIOD	ليرة سورية SYRIAN LIRA		دينار عراقي IRAQI DINAR		ليرة تركية TURKISH LIRA		دينار كويتي KUWAITI DINAR		ريال سعودي SAUDIAN RIYAL		ليرة لبنانية LEBANESE LIRA		ين ياباني (لكل مائة) JAPANESE YEN (PER 100)	
	بيع	شراء	بيع	شراء	بيع	شراء	بيع	شراء	بيع	شراء	بيع	شراء	بيع	شراء
	SELLING	BUYING	SELLING	BUYING	SELLING	BUYING	SELLING	BUYING	SELLING	BUYING	SELLING	BUYING	SELLING	BUYING
AVERAGE OF PERIOD														
1984	97.7	97.1	1253.2	1245.9	1.3	1.2	1296.6	1288.6	109.8	109.1	61.4	61.1	162.4	161.4
1985	100.3	99.6	1278.1	1268.9	0.9	0.8	1316.9	1307.3	109.5	108.7	25.3	25.1	166.9	165.6
1986	89.5	88.8	1130.2	1121.3	53.3	52.0	1209.6	1200.1	94.8	94.0	11.0	10.9	209.5	207.9
1987	86.5	86.0	1092.3	1085.7	40.0	39.7	1217.7	1210.7	90.5	90.0	-	-	235.4	234.0
1988	34.3	34.0	1212.3	1203.7	26.8	26.6	1349.4	1340.0	100.5	99.8	94.7	93.9	294.6	292.6
1989	51.5	51.0	1857.6	1840.1	27.2	26.9	1960.8	1942.2	153.9	152.5	117.0	115.9	418.0	414.0
1990	59.3	58.9	2142.1	2128.0	25.6	25.6	1337.0	1327.7	177.7	176.4	99.6	98.9	462.1	459.1
1991	60.8	60.5	2196.2	2184.5	16.8	16.7	2390.5	2378.5	182.0	181.1	73.9	73.5	507.7	505.1
JAN. 1992	60.5	60.2	2184.6	2173.6	12.8	12.7	2361.0	2349.0	181.1	180.2	77.3	76.9	543.9	541.2
FEB.	60.7	60.4	2191.0	2180.0	12.1	12.0	2343.3	2332.5	181.6	180.7	75.5	75.1	535.1	532.4
MAR.	61.3	61.0	2212.6	2201.6	11.3	11.2	2330.1	2318.1	183.4	182.5	59.2	58.9	518.4	515.8
APR.	61.6	61.3	2224.0	2213.0	10.8	10.7	2345.1	2333.1	184.4	183.5	47.8	47.6	517.3	514.7
MAY	60.9	60.6	2198.5	2187.5	10.2	10.1	2335.5	2323.5	182.3	181.4	42.3	42.1	523.1	520.5
JUNE	60.4	60.1	2179.9	2168.9	9.9	9.8	2333.4	2321.4	180.7	179.8	39.5	39.3	534.7	532.0
JULY	59.8	59.5	2157.4	2146.4	9.8	9.7	2317.4	2305.7	178.8	177.9	36.9	36.7	533.8	531.1
AUG.	59.7	59.4	2154.7	2143.7	9.5	9.4	2285.0	2274.0	178.6	177.7	28.5	28.4	531.0	528.4
SEP.	60.2	59.9	2173.1	2162.1	9.4	9.3	2307.3	2295.9	180.1	179.2	26.9	26.8	549.6	546.9
END OF PERIOD														
1984	102.6	102.0	1323.0	1315.0	1.0	0.9	1336.0	1328.0	114.3	113.6	54.2	53.9	161.4	160.5
1985	93.4	92.7	1184.0	1175.0	0.7	0.6	1275.0	1265.0	101.1	100.3	20.4	20.2	184.1	182.6
1986	87.9	87.4	1111.0	1104.0	45.6	45.3	1178.0	1171.0	92.0	91.5	39.2	39.0	215.6	214.3
1987	84.1	83.6	1062.0	1056.0	32.3	32.1	1220.0	1213.0	88.0	87.5	-	-	270.3	268.7
1988	42.6	42.4	1539.0	1531.0	26.3	26.2	1693.0	1685.0	127.5	126.9	90.2	89.8	382.8	380.9
1989	58.0	57.4	2095.0	2074.0	28.2	27.9	2230.0	2208.0	173.6	171.9	129.0	127.7	453.7	449.2
1990	59.5	59.1	2146.0	2133.0	22.8	22.7	-	-	177.9	176.8	79.2	78.7	493.8	490.9
1991	60.3	60.0	2177.0	2166.0	13.4	13.3	2379.0	2367.0	180.5	179.6	77.0	76.6	540.2	537.5
JAN. 1992	60.6	60.3	2187.0	2176.0	12.5	12.4	2344.0	2332.0	181.2	180.3	77.3	76.9	541.2	538.5
FEB.	60.9	60.6	2199.0	2188.0	11.7	11.6	2325.0	2313.0	182.3	181.4	63.9	63.6	528.8	526.2
MAR.	61.4	61.1	2219.0	2208.0	11.1	11.0	2335.0	2323.0	183.9	183.0	56.8	56.5	518.7	516.1
APR.	61.6	61.3	2214.0	2225.0	10.5	10.4	2347.0	2335.0	184.5	183.6	43.2	43.0	517.6	515.0
MAY	60.6	60.3	2190.0	2179.0	10.1	10.0	2340.0	2328.0	181.5	180.6	40.5	40.3	533.3	530.6
JUNE	60.0	59.7	2167.0	2156.0	9.9	9.8	2334.0	2322.0	179.6	178.7	39.4	39.2	536.8	534.1
JULY	59.8	59.5	2161.0	2150.0	9.7	9.6	2300.0	2289.0	179.1	178.2	33.1	32.9	526.0	523.4
AUG.	59.3	59.0	2142.0	2131.0	9.5	9.4	2290.0	2279.0	177.5	176.6	27.8	27.7	540.5	537.8
SEP.	60.1	59.8	2171.0	2160.0	9.3	9.2	2312.0	2300.0	179.9	179.0	27.5	27.4	565.4	562.6

* : OFFICIAL RATES.

** : (PER 100).

*** : (PER 10).

(١١) معدل اسعار صرف أهم العملات الأجنبية

(11) Average Exchange Rates of Major Foreign Currencies

(بالفلس)
(In Flils)

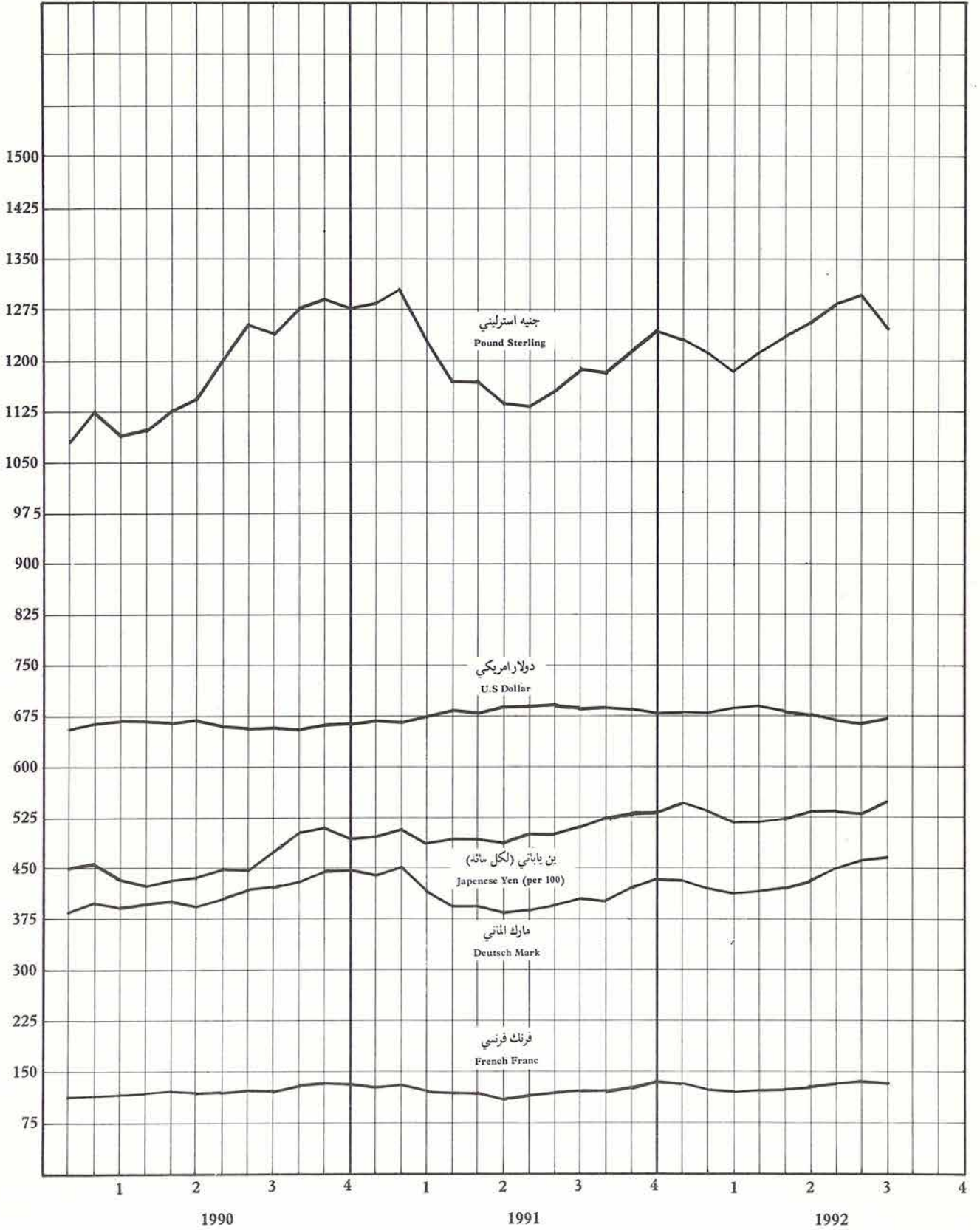

(٥٧) الرقم القياسي لأسعار الاسهم

(57) Share Price Index
(1985 = 100)

نسبة التغير % CHANGE	الرقم القياسي العام GENERAL INDEX	شركات الخدمات SERVICE COMPANIES	شركات الطاقة الكهربائية ELECTRICITY COMPANIES	شركات الصناعة والتعدين MANUFACTURING AND MINING COMPANIES	شركات التأمين INSURANCE COMPANIES	البنوك والشركات المالية BANKS AND FINANCIAL INSTITUTIONS	الفترة PERIOD
23.6	145.2	228.5	139.4	163.7	231.2	125.8	1981
12.7	163.6	319.3	143.7	164.1	293.3	147.3	1982
-19.1	132.3	222.8	110.2	124.6	188.3	133.9	1983
-20.4	105.3	134.3	101.0	106.1	115.3	102.7	1984
-5.0	100.0	100.0	100.0	100.0	100.0	100.0	1985
-5.2	94.8	86.6	103.1	94.7	109.4	93.6	1986
5.9	100.4	87.9	102.3	106.2	125.5	94.1	1987
9.0	109.4	92.9	108.2	119.2	141.1	98.9	1988
22.2	133.7	134.5	99.9	159.1	124.7	112.2	1989
16.4	155.6	211.5	76.6	186.1	116.5	133.5	1990
-5.7	146.7	198.5	70.9	189.6	125.5	113.4	1991
0.0	135.9	166.3	70.4	157.8	110.3	121.2	SEP. 1990
-3.9	130.6	153.9	69.6	153.7	102.4	115.5	OCT. تشرين اول
-0.6	129.8	158.2	66.9	154.5	106.3	112.4	NOV. تشرين ثانى
1.2	131.3	204.5	58.4	156.6	107.4	110.0	DEC. كانون اول
1.7	133.5	199.5	56.7	160.9	102.3	110.2	JAN. 1991
-3.0	129.5	145.8	58.4	156.6	103.7	109.1	FEB. شباط
16.3	150.6	190.8	68.1	185.2	112.5	125.4	MAR. اذار
-3.1	145.9	204.1	66.7	188.2	116.5	114.7	APR. نيسان
2.4	149.4	204.3	68.1	192.4	117.4	118.0	MAY ايار
-1.4	147.3	201.6	69.8	190.2	117.6	116.2	JUNE حزيران
-0.1	147.2	189.7	69.4	192.3	124.1	114.8	JULY تموز
-2.9	142.9	181.6	69.2	187.2	122.2	110.8	AUG. آب
0.2	143.2	185.3	69.3	185.8	124.3	111.9	SEP. ايلول
2.0	146.1	197.1	68.1	188.3	130.4	113.7	OCT. تشرين اول
1.4	148.2	214.2	69.7	190.9	131.9	114.2	NOV. تشرين ثانى
5.1	155.8	211.2	81.7	202.1	136.6	119.7	DEC. كانون اول
4.6	162.9	214.7	85.5	211.2	140.1	126.2	JAN. 1992
1.7	165.6	210.1	84.2	214.0	146.8	129.2	FEB. شباط
0.5	166.4	209.1	84.2	216.9	159.6	126.6	MAR. اذار
7.0	178.0	240.2	90.9	235.4	164.8	130.0	APR. نيسان
-1.1	176.1	234.1	82.2	236.2	169.4	127.8	MAY ايار
-1.6	173.3	226.9	81.5	236.7	164.1	120.9	JUNE حزيران
-0.8	172.0	219.1	81.2	233.6	172.7	120.3	JULY تموز
4.9	180.5	215.7	81.7	249.8	170.7	125.3	AUG. آب
2.5	185.0	221.4	85.5	239.7	178.3	142.2	SEP. ايلول

NOTE : 1- THE INDEX WEIGHTED BY SUBSCRIBED CAPITAL.
2- DATA FOR YEARS BEFORE 1985 HAVE BEEN DERIVED BY LINKING THE OLD INDEX (1978=100) TO THE NEW ONE.

ملحظة : ١- الرقم القياسي مرجح برأس المال المكتتب به .
٢- ارقام السنوات قبل عام ١٩٨٥ تم اشتقاقها من ربط الرقم القياسي القديم (١٩٧٨ = ١٠٠) بالرقم القياسي الجديد .

(١٢) الرقم القياسي لأسعار الاسهم

(12) Share Price Index

(1985 = 100)

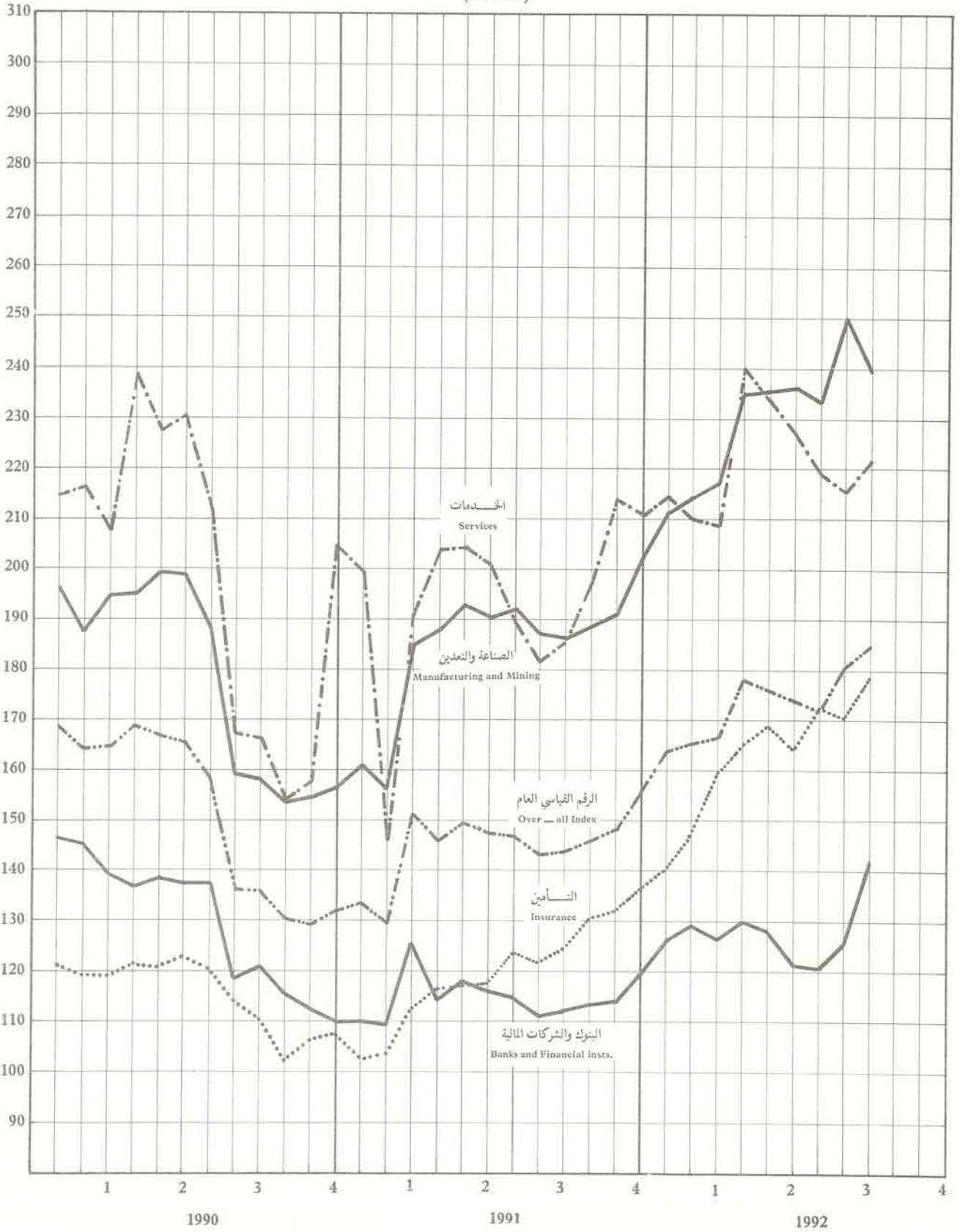

(٥٨) اربحية الشركات المتداولة في سوق عمان المالي

(58) Profitability of Companies Traded in Amman Financial Market

(Percentage)

(نسبة مئوية)

SECTOR	1991	1990	1989	1988	1987	1986	1985	1984	القطاع
ALL SECTORS =====									جميع القطاعات =====
NET PROFIT(AFTER TAX)(MILL.JD)	155.5	170.2	173.7	86.4	53.6	42.1	48.3	47.7	صافي الربح بعد الضرائب (مليون دينار)
GROWTH RATE	-8.6	-2.0	101.0	61.2	27.3	-12.8	1.3	60.6	معدل النمو
(1) NET PROFIT/SHAREHOLDERS' EQUITY	13.3	15.8	18.3	9.8	7.1	6.1	7.1	7.8	(١) صافي الربح/حقوق المساهمين
(2) NET PROFIT/TOTAL ASSETS	1.2	1.8	1.8	1.1	0.8	0.7	0.8	0.9	(٢) صافي الربح/اجمالي الموجودات
BANKS&FINANCIAL INSTS.SECTOR									قطاع البنوك والمؤسسات المالية
NET PROFIT(AFTER TAX)(MILL.JD)	68.8	72.0	56.9	50.5	36.1	36.7	39.4	39.8	صافي الربح بعد الضرائب (مليون دينار)
GROWTH RATE	-4.4	26.5	12.7	39.9	-1.6	-6.9	-1.0	8.7	معدل النمو
(1) NET PROFIT/SHAREHOLDERS' EQUITY	13.4	15.7	14.3	13.5	10.4	11.9	13.3	14.7	(١) صافي الربح/حقوق المساهمين
(2) NET PROFIT/TOTAL ASSETS	0.6	0.9	0.7	0.7	0.7	0.7	0.8	0.9	(٢) صافي الربح/اجمالي الموجودات
INSURANCE SECTOR									قطاع التأمين
NET PROFIT(AFTER TAX)(MILL.JD)	3.8	3.6	3.4	2.6	2.3	2.6	2.1	1.6	صافي الربح بعد الضرائب (مليون دينار)
GROWTH RATE	5.6	5.9	30.8	13.0	-11.5	23.8	31.2	45.5	معدل النمو
(1) NET PROFIT/SHAREHOLDERS' EQUITY	12.3	11.4	11.8	9.7	10.8	12.8	10.5	7.9	(١) صافي الربح/حقوق المساهمين
(2) NET PROFIT/TOTAL ASSETS	5.0	4.6	4.9	4.5	4.9	5.5	4.8	3.5	(٢) صافي الربح/اجمالي الموجودات
SERVICE SECTOR									قطاع الخدمات
NET PROFIT(AFTER TAX)(MILL.JD)	3.9	3.5	1.0	-1.5	0.4	-2.7	-2.2	0.7	صافي الربح بعد الضرائب (مليون دينار)
GROWTH RATE	11.4	250.0	-166.7	-475.0	-114.8	22.7	-414.3	-84.1	معدل النمو
(1) NET PROFIT/SHAREHOLDERS' EQUITY	7.6	5.0	1.5	-1.3	0.5	-4.7	-3.5	1.0	(١) صافي الربح/حقوق المساهمين
(2) NET PROFIT/TOTAL ASSETS	1.9	1.6	0.5	-0.4	0.2	-1.5	-1.3	0.4	(٢) صافي الربح/اجمالي الموجودات
MANUFACTURING SECTOR									قطاع الصناعة
NET PROFIT(AFTER TAX)(MILL.JD)	79.0	91.1	112.4	34.8	14.8	5.5	9.0	5.6	صافي الربح بعد الضرائب (مليون دينار)
GROWTH RATE	-13.3	-19.0	223.0	135.1	169.1	-38.9	60.7	-145.2	معدل النمو
(1) NET PROFIT/SHAREHOLDERS' EQUITY	13.7	17.7	24.6	9.4	4.7	1.8	3.0	2.2	(١) صافي الربح/حقوق المساهمين
(2) NET PROFIT/TOTAL ASSETS	6.6	8.1	10.7	3.8	1.8	0.7	1.1	0.8	(٢) صافي الربح/اجمالي الموجودات

SOURCE : A.F.M, JORDANIAN SHARE-HOLDING COMPANIES GUIDE.

المصدر : سوق عمان المالي ، دليل الشركات المساهمة العامة الاردنية .

(٥٩) الاسهم المتداولة في سوق عمان المالي

(59) Traded Shares in Amman Financial Market

المجموع العام	البنوك والشركات المالية								المجموع العام	الفترة
	مجموع القطاع	البنك الاردني الكويتي	البنك الاسلامي الاردني	بنك الاسكان	البنك العربي المحدود	البنك الاردني	البنك الفرنسي	مجموع القطاع		
القطاع	القطاع	القطاع	القطاع	القطاع	القطاع	القطاع	القطاع	القطاع	القطاع	القطاع
SECTOR TOTAL	JORDAN FRENCH INSURANCE	SECTOR TOTAL	ARAB BANK LIMITED	JORDAN NATIONAL BANK	HOUSING BANK	JORDAN KUWAIT BANK	JORDAN ISLAMIC BANK	SECTOR TOTAL	GRAND TOTAL	الفترة
310905	2200	24350	44000	9127	12000	5000	7200	154227	548207	رأس المال المكتسبة (بـ ل. د. دينار)
حجم التداول بـ ل. د. دينار										
32065.5	1589.9	6619.2	3771.3	692.1	1668.6	2126.1	3886.4	28903.5	75417.0	١٩٨١
39832.2	2891.0	8813.5	7823.6	2446.5	2698.8	4330.9	6401.7	49085.7	112252.6	١٩٨٢
20892.9	966.4	5135.1	7509.9	7394.6	1320.0	3833.9	7261.5	86941.4	119607.9	١٩٨٣
14645.8	327.7	2582.1	9287.3	3551.1	719.8	981.6	6693.4	33039.3	53092.3	١٩٨٤
11846.1	990.4	2574.1	23135.1	5957.3	840.5	1223.9	825.6	47092.0	64324.0	١٩٨٥
18339.9	1427.2	4212.3	12163.5	4892.9	1354.3	940.3	348.1	39155.7	64767.4	١٩٨٦
91556.7	3714.5	7404.6	6174.1	2164.2	404.9	757.9	259.5	40281.7	142559.2	١٩٨٧
76373.8	1296.5	3098.9	12231.9	1417.4	749.2	789.0	284.1	40667.6	126968.0	١٩٨٨
240333.8	3206.8	7841.8	46461.7	2811.6	1802.1	585.2	391.3	85464.1	365240.4	١٩٨٩
158019.2	3369.6	6422.9	38327.2	1235.0	778.7	2420.3	1041.1	71177.1	266402.7	١٩٩٠
177757.6	1226.3	4794.6	23081.6	1887.0	955.1	4743.4	489.7	75523.3	292419.5	١٩٩١
95690.1	570.0	1053.7	2499.0	187.1	861.6	1486.8	60.5	14724.2	126659.6	١٩٩٢ نيسان
38948.6	674.8	1075.5	1429.7	114.2	162.2	1190.2	47.3	9273.5	57023.4	ايار
32202.1	334.5	509.9	743.9	163.0	731.8	92.1	50.6	5076.5	42860.1	حزيران
18505.4	51.8	345.9	1398.9	186.5	31.5	106.7	35.0	6160.5	30995.3	تموز
26367.7	2725.3	3129.8	588.9	227.4	619.7	1184.3	34.5	18966.8	56625.9	اب
42328.2	2462.4	3543.1	958.1	5165.0	2349.9	1201.9	476.4	29774.6	95277.2	ايلول
عدد الاسهم المتداولة بـ ل. د. دينار										
13903.1	305.2	872.1	22.9	34.0	723.5	848.1	2731.8	9830.9	29231.1	١٩٨١
14704.4	464.4	1829.6	61.0	99.9	874.6	1095.8	2516.6	10971.0	34600.4	١٩٨٢
13306.0	197.5	1428.0	69.1	4188.9	499.3	955.1	2310.0	16410.7	36317.4	١٩٨٣
12384.7	145.7	1949.3	86.0	1216.7	363.4	324.0	2015.1	10728.6	28253.8	١٩٨٤
9934.8	349.6	1379.5	149.9	2136.9	522.0	468.9	308.3	15716.3	31249.9	١٩٨٥
15993.0	512.1	1925.6	87.1	1879.5	856.3	456.1	156.4	17009.1	39934.0	١٩٨٦
59293.0	714.9	2941.1	49.8	847.6	242.5	452.8	130.8	18411.2	85767.9	١٩٨٧
64753.1	245.2	2069.2	95.3	547.0	412.7	522.7	161.7	21807.4	104061.0	١٩٨٨
129717.3	1468.2	3985.6	254.0	1110.0	919.8	408.0	176.9	28137.0	192585.0	١٩٨٩
70967.8	1691.1	3529.1	151.9	508.0	322.1	1416.1	299.1	23530.2	134382.6	١٩٩٠
80836.8	682.7	2571.2	179.4	756.8	429.0	3487.7	170.1	35905.4	156821.4	١٩٩١
28710.5	222.0	422.0	20.8	66.5	326.2	798.8	19.5	6371.5	46476.7	١٩٩٢ نيسان
13118.2	273.5	457.8	11.9	41.7	61.2	588.1	15.5	3908.0	23474.8	ايار
8346.9	134.9	212.5	6.3	60.7	275.1	47.5	17.7	1862.4	14151.2	حزيران
5356.8	20.7	144.1	11.9	66.9	12.6	57.0	12.2	1936.1	11889.3	تموز
8394.0	985.3	1161.1	5.1	76.5	227.5	545.9	12.1	8650.0	23271.2	اب
13330.4	841.4	1296.6	8.2	1339.2	699.9	520.0	136.9	11797.5	38503.0	ايلول

* جزئت القيمة الاسمية للسهم الى دينار واحد.
** كما هو في ١٩٩١/١٢/٣١.

(٥٩) الاسهم المتداولة في سوق عمان المالي (تابع)

(59) Traded Shares in Amman Financial Market (Con.)

PERIOD	SERVICES COMPANIES شركات الخدمات			MANUFACTURING AND MINING COMPANIES شركات الصناعة والتعدين					
	الخطوط البحرية الوطنية	شركة الكهرباء الاردنية	مجموع القطاع	مصفاة البترول الاردنية	مصانع الاسمنت الاردنية	العربية لصناعة الدوية	الوطنية لصناعة الصلب	الصناعية التجارية الزراعية (الانتاج)	العربية لصناعة الالمنيوم
	JORDAN NATIONAL SHIPPING LINES	JORDAN ELECTRICITY COMPANY	SECTOR TOTAL	JORDAN PETROLEUM REFINERY	THE JORDAN CEMENT FACTORIES	THE ARAB PHARM. MANUFAC.	NATIONAL STEEL INDUSTRY	INDUSTRIAL COMMERCIAL AGRICULTURAL (PRODUCTION)	ARAB ALUMINIUM INDUSTRY
** SUBSCRIBED CAPITAL (IN THOUSAND OF JD)	6935	9000	58725	32000	60444	5000	4000	3466	4000
VALUE OF TRADED SHARES IN THOUSAND OF JD									
1981	287.0	2274.1	7828.8	3346.3	1626.9	1127.8	3624.3	4425.9	3480.6
1982	2856.3	2091.8	14521.2	4070.1	3725.2	1556.5	5612.9	2869.2	2276.4
1983	427.7	940.3	6638.5	2524.2	1347.1	1223.9	1660.8	901.7	526.1
1984	280.3	991.9	2825.1	1451.0	964.2	999.9	715.4	494.4	1313.8
1985	187.2	823.9	2811.8	1739.4	-	980.6	335.4	461.7	1592.2
1986	555.0	730.3	3059.5	1771.2	-	1266.2	1833.9	527.0	3354.0
1987	190.1	609.9	3316.2	2110.6	5413.0	1254.2	10967.0	428.0	15790.0
1988	374.4	883.7	6827.7	2307.5	5468.0	1690.2	7007.2	1211.4	7988.6
1989	8102.2	1044.2	31600.7	3319.7	5034.0	10068.8	4612.7	7584.4	11055.6
1990	1755.2	965.0	30783.5	2373.1	6648.4	6571.3	949.9	4115.1	6767.1
1991	751.1	1055.6	34344.0	2366.3	6180.0	7771.8	4912.9	7864.3	14168.8
APR. 1992	452.3	194.1	15191.6	802.3	3524.6	6309.1	5598.3	2542.8	4504.7
MAY	41.4	56.7	7725.8	409.2	3077.3	4268.7	1702.1	597.8	1784.5
JUNE	66.1	21.2	5071.6	256.5	932.8	4429.9	2383.5	1013.2	3421.3
JULY	11.5	91.2	5983.5	241.9	599.8	1464.4	1084.7	712.0	1590.6
AUG.	16.0	74.5	8161.6	238.5	975.8	449.5	6358.8	304.8	1203.5
SEP.	39.5	73.7	19631.3	262.8	570.3	905.4	6023.7	622.0	1333.9
NUMBER OF TRADED SHARES IN THOUSAND SHARES									
1981	432.4	1091.0	4625.0	388.1	84.0	39.8	1274.7	1065.7	2451.9
1982	991.8	978.3	7095.4	464.3	1674.0	279.6	1376.8	547.1	1988.9
1983	190.7	575.4	5172.7	304.1	693.8	311.1	573.4	216.8	750.1
1984	239.0	651.6	3191.2	199.4	561.5	300.9	471.1	136.7	2217.0
1985	210.8	545.7	4219.3	252.4	-	308.0	280.2	170.7	2263.0
1986	808.9	482.6	5006.3	257.5	-	471.9	1186.0	310.3	3481.9
1987	213.6	401.7	5122.6	292.0	5253.5	599.9	4606.0	295.2	9225.2
1988	409.4	540.2	15431.3	303.0	4426.3	777.8	2511.6	943.3	4326.1
1989	4337.2	674.8	30745.1	410.7	4544.9	2566.7	1615.0	3529.4	4730.4
1990	665.9	857.4	36355.5	305.6	5834.9	1380.0	393.8	1600.2	2270.5
1991	290.3	975.8	37508.0	287.5	5576.0	1576.3	1675.4	1983.1	3545.5
APR. 1992	164.7	140.9	10972.7	90.9	2641.3	766.1	1347.9	318.6	622.8
MAY	15.9	44.0	5990.8	45.7	2249.5	468.2	404.1	87.5	256.0
JUNE	26.5	16.5	3729.4	29.3	692.2	444.9	518.6	176.0	450.2
JULY	4.8	71.8	4452.3	28.6	479.2	148.5	233.7	120.3	201.4
AUG.	6.8	58.7	5066.1	29.6	767.8	49.1	1216.7	53.2	161.1
SEP.	16.7	55.0	12078.5	32.0	440.6	124.8	1026.9	106.7	171.7

* NOMINAL SHARE VALUE WAS DIVIDED TO 1 JD FOR EACH.

** AS OF DECEMBER 31, 1991.

INDEX

page number

PRODUCTION

46	Gross National Product At Current Prices.	80
47	Gross National Product At Constant Prices.	81
48	Sources and Uses of Gross Domestic Product.	82
49	Agricultural Production.	83
50	Industrial Production of Principal Industries.	84-85
51	Industrial Production Index.	86-87
52	Construction Activity.	88-89

PRICES

53	Cost of Living Index.	92-93
54	Wholesale Prices of Principal Commodities in Amman.	94-95
55	Amman Wholesale Price Index.	96-97
56	Average Exchange Rates of Major Foreign Currencies (Per Unit).	98-99
57	Share Price Index.	101
58	Profitability of Companies Traded in Amman Financial Market.	103
59	Traded Shares in Amman Financial Market.	104-105

Graphic Charts

1	Gold and Foreign Exchange Reserves.	20
2	Money Supply.	23
3	Outstanding Licenced Banks Credit.	29
4	Licenced Banks Deposits with C.B.J.	37
5	Total Deposits with Licenced Banks.	40
6	Banks' Clearing.	45
7	Internal Public Debt.	51
8	Trade Balance.	61
9	Construction Activity	90
10	Cost of Living Index.	91
11	Average Exchange Rates of Major Foreign Currencies.	100
12	Share Price Index.	102

1	Major Economic Indicators.	4-7
MONEY AND BANKING		
2	Assets and Liabilities of the Central Bank of Jordan.	8-11
3	Consolidated Balance Sheet of the Licenced Banks.	12-15
4	Consolidated Balance Sheet of the Specialized Credit Institutions.	16
5	Consolidated Balance Sheet of other Financial Corporations.	17
6	Consolidated Balance Sheet of the Financial System.	18
7	Gold and Foreign Exchange Reserves.	19
8	Currency Issued by Denomination.	21
9	Money Supply.	22
10	Factors Affecting Money Supply.	24
11	Monetary Survey of the Banking System.	25
12	Reserve Money.	26
13	Factors Affecting Reserve Money.	27
14	Sectorial Distribution of Outstanding Licenced Banks Credit.	28
15	Licenced Banks Credit According to Type and period of Maturity.	30-31
16	Total Credit by Credit Institutions.	32
17	Loans Movement of Specialized Credit Institutions.	33
18	Term Structure of Lending Rates.	34
19	Legal Ratios Imposed on licenced Banks.	35
20	Licenced Banks Deposits with Central Bank of Jordan.	36
21	Total Deposits with Licenced Banks.	38-39
22	Deposits with Licenced Banks in Foreign Currencies.	41
23	Term Structure of Deposit Rates.	42
24	Syndicated Loans and Corporate Bonds.	43
25	Banks' Clearing.	44
PUBLIC FINANCE		
26	Summary of Central Government Budget.	46-47
27	Central Government Domestic Revenues.	48
28	Government Expenditures.	49
29	Economic Classification of Government Expenditures.	50
30	Internal Public Debt Flows.	52-53
31	Internal Public Debt Outstanding Balances.	54-55
32	External Public Debt.	56
EXTERNAL TRADE AND BALANCE OF PAYMENTS		
33	Activity in Aqaba Port.	57
34	Main Items of the Balance of Payments.	58-59
35	Current Account.	60
36	External Trade by Economic Functions.	62-63
37	Geographical Distribution of External Trade.	64-65
38	Domestic Exports by Commodity According to SITC.	66-67
39	Imports by Commodity According to SITC.	68-69
40	Domestic Exports to Arab Countries According to SITC.	70-71
41	Imports From Arab Countries According to SITC.	72-73
42	Indices of Unit Price and Unit Volume of Exports - Imports.	74-75
43	Arrivals and Departures by Nationality.	76-77
44	Foreign Exchange Permits Distributed by Area.	78
45	Foreign Exchange Permits Issued of Invisible Trade and Capital Transfers.	79

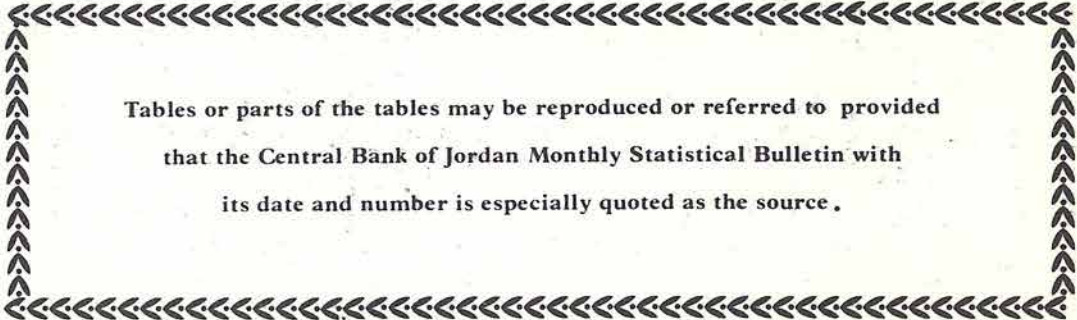

Tables or parts of the tables may be reproduced or referred to provided
that the Central Bank of Jordan Monthly Statistical Bulletin with
its date and number is especially quoted as the source .



CENTRAL BANK OF JORDAN

Monthly Statistical Bulletin