



# البنك المركزي الأردني

## النشرة الإحصائية الشهرية

كانون الثاني ١٩٨٩

المجلد الخامس والعشرون - العدد ١

دائرة الأبحاث والدراسات

يسمح باعادة نشر الجداول التي تضمها النشرة كلا او جزءا بشرط الاشارة الى المصدر- النشرة  
الاحصائية الشهرية للبنك المركزي الاردني - والعدد الذي ظهرت فيه .

## الفهرس

رقم الصفحة		
٥ - ٤	أهم المؤشرات الاقتصادية .	١
	<b>النقد والبنوك</b>	
٦	النقد المصدر حسب الفئات .	٢
٧	العوامل المؤثرة في النقد لدى الجمهور .	٣
٨	عرض النقد .	٤
١٠	العوامل المؤثرة في عرض النقد .	٥
١١	القاعدة النقدية .	٦
١٢	الارصدة من الذهب والعملات الاجنبية .	٧
١٧ - ١٤	موجودات ومطلوبات البنك المركزي الاردني .	٨
١٨	العوامل المؤثرة في القاعدة النقدية .	٩
١٩	ودائع البنوك التجارية لدى البنك المركزي .	١٠
٢١	الميزانية الموحدة للبنوك التجارية .	١١
٢٢	الوضع النقدي للجهاز المصرفي .	١٢
٢٣	الميزانية الموحدة لمؤسسات الاقراض المتخصصة .	١٣
٢٤	الميزانية الموحدة للمؤسسات المالية الاخرى .	١٤
٢٥	الميزانية الموحدة للجهاز المالي .	١٥
٢٧ - ٢٦	اجمالي الودائع لدى البنوك التجارية .	١٦
٢٩	ودائع لدى البنوك التجارية بالعملات الاجنبية	١٧
٣٠	هيكل اسعار الفائدة على الودائع .	١٨
٣١	توزيع التسهيلات الائتمانية للبنوك التجارية حسب القطاعات .	١٩
٣٣	اجمالي التسهيلات الائتمانية للقطاع الخاص حسب الجهة المقرضة .	٢٠
٣٤	اسناد القروض والقروض المصرفية المجمعة .	٢١
٣٥	هيكل اسعار الفائدة على القروض .	٢٢
٣٦	حركة قروض مؤسسات الاقراض المتخصصة .	٢٣
٣٧	تقاص البنوك .	٢٤
٣٩	تطور أنشطة صندوق توفير البريد .	٢٥
	<b>المالية العامة</b>	
٤٠	خلاصة الموازنة العامة للحكومة المركزية .	٢٦
٤١	الايادات المحلية للحكومة المركزية .	٢٧
٤٢	الايادات الخارجية للحكومة المركزية .	٢٨
٤٣	النفقات العامة للحكومة المركزية .	٢٩
٤٤	التصنيف الاقتصادي لنفقات الحكومة المركزية .	٣٠
٤٥	الدين العام الداخلي .	٣١
٤٦	الدين العام الخارجي .	٣٢
	<b>التجارة الخارجية وميزان المدفوعات</b>	
٤٧	حركة ميناء العقبة .	٣٣
٤٩ - ٤٨	البند الرئيسية لميزان المدفوعات .	٣٤
٥٠	الحساب الجاري .	٣٥
٥٣ - ٥٢	التركيب السلعي للتجارة الخارجية حسب الاغراض الاقتصادية .	٣٦
٥٥ - ٥٤	التوزيع الجغرافي للتجارة الخارجية .	٣٧
٥٧ - ٥٦	التركيب السلعي للصادرات الوطنية حسب التصنيف الدولي .	٣٨
٥٩ - ٥٨	التركيب السلعي للمستوردات حسب التصنيف الدولي .	٣٩
٦١ - ٦٠	الصادرات الوطنية الى دول السوق العربية المشتركة حسب التصنيف الدولي .	٤٠
٦٣ - ٦٢	المستوردات من دول السوق العربية المشتركة حسب التصنيف الدولي .	٤١
٦٥ - ٦٤	الارقام القياسية لسعر الوحدة ووحدة الكمية للصادرات - المستوردات .	٤٢
٦٧ - ٦٦	القادمون والمغادرون حسب الجنسيات .	٤٣
٦٨	تصاريح العملة الصادرة حسب مناطق الدفع .	٤٤
٦٩	تصاريح العملة الصادرة للمدفوعات غير المنظورة .	٤٥

## الفهرس

رقم الصفحة		
	<b>الانتاج</b>	
٧١ — ٧٠	النتاج المحلي الاجمالي والدخل القومي .	٤٦
٧٢	مصادر واستخدمات النتاج المحلي الاجمالي .	٤٧
٧٣	الانتاج الزراعي .	٤٨
٧٥ — ٧٤	الانتاج الصناعي لاهم الصناعات .	٤٩
٧٧ — ٧٦	الرقم القياسي للانتاج الصناعي .	٥٠
٧٩ — ٧٨	نشاط البناء .	٥١
~		
	<b>الاسعار</b>	
٨١ — ٨٠	الرقم القياسي لتكاليف المعيشة .	٥٢
٨٣	الرقم القياسي لاسعار الاسهم المتداولة .	٥٣
٨٤	الرقم القياسي لاسعار الاسهم .	٥٤
٨٧ — ٨٦	الاسهم المتداولة في سوق عمان المالي .	٥٥
٨٩ — ٨٨	الرقم القياسي لاسعار الجملة في مدينة عمان .	٥٦
٩١ — ٩٠	اسعار الجملة لاهم السلع في مدينة عمان .	٥٧
٩٣ — ٩٢	معدل اسعار صرف أهم العملات الاجنبية (لكل وحدة) .	٥٨
	<b>الرسوم البيانية</b>	
٩	عرض النقد	١
١٣	الارصدة من الذهب والعملات الاجنبية .	٢
٢٠	ودائع البنوك التجارية لدى البنك المركزي الاردني	٣
٢٨	اجمالي الودائع لدى البنوك التجارية	٤
٣٢	التسهيلات الائتمانية للبنوك التجارية .	٥
٣٨	تقاص البنوك .	٦
٥١	الميزان التجاري .	٧
٨٢	الرقم القياسي لتكاليف المعيشة .	٨
٨٥	الرقم القياسي لاسعار الاسهم .	٩

# (١) أهم المؤشرات الاقتصادية

## (1) Major Economic Indicators

مليون دينار

Million JD

1980	1979	1978	1977	1976	1975	1974	1973	التصنيف
التفوق والبنوك								
358.6	281.9	224.6	192.4	164.9	141.9	118.0	99.5	(١) النقد المصدر
351.6	275.4	219.5	188.0	161.4	139.0	115.5	97.5	(٢) النقد المتداول
594.8	472.7	375.4	331.0	276.9	224.6	172.0	139.2	(٣) عرض النقد (١ع)
984.8	773.1	606.7	467.6	378.3	288.4	219.8	176.1	(٤) عرض النقد (٢ع)
808.5	593.1	448.5	314.8	250.0	168.7	115.1	85.8	(٥) ودائع البنوك التجارية
288.1	213.1	172.6	165.8	140.1	98.7	64.8	47.5	ا - تحت الطلب
129.1	109.1	85.1	61.8	49.1	24.6	16.3	12.4	ب - توفير
391.3	270.9	190.8	87.2	60.8	45.4	34.0	25.9	ج - لاجل
563.9	465.1	332.8	244.1	207.1	126.7	85.0	61.8	(٦) التسهيلات الائتمانية المقدمة من البنوك التجارية
418.1	370.8	286.3	229.2	185.7	162.3	110.3	100.4	(٧) الارصدة الاجنبية لدى البنك المركزي
205.2	80.1	74.6	36.7	19.2	12.5	8.0	6.6	(٨) الارصدة الاجنبية لدى البنوك التجارية
6.00	5.50	5.50	5.50	5.50	5.00	5.00	5.00	(٩) سعر إعادة الخصم (نهاية الفترة) %
المالية العامة								
226.1	187.9	158.5	142.2	107.6	82.6	65.7	46.2	(١٠) الإيرادات المحلية للحكومة المركزية
280.9	247.9	172.4	180.7	86.1	116.8	74.0	57.1	(١١) الإيرادات الخارجية للحكومة المركزية
336.1	321.3	212.9	195.6	185.9	125.7	103.6	78.6	(١٢) النفقات الجارية للحكومة المركزية
227.1	194.3	148.6	142.3	76.6	79.2	43.0	40.9	(١٣) النفقات الراسمالية للحكومة المركزية
408.9	309.2	244.4	194.3	132.6	108.0	79.8	68.3	(١٤) رصيد القروض الخارجية غير المسدد
197.8	150.4	146.2	109.8	89.3	65.4	56.0	49.8	(١٥) رصيد القروض الداخلية غير المسدد
81.0	67.0	60.0	43.0	34.0	23.0	20.0	12.0	ا - السندات الحكومية والمؤسسات العامة
66.0	58.0	49.0	38.0	35.0	29.0	28.0	23.0	ب - ادوات الخزينة
50.8	25.4	37.2	28.8	20.3	13.4	8.0	14.8	ج - السلف
التجارة الخارجية وميزان المدفوعات								
716.0	589.5	458.8	454.4	339.5	234.0	156.5	108.2	(١٦) المستوردات
120.1	82.6	64.1	60.3	49.6	40.1	39.4	14.0	(١٧) الصادرات الوطنية
51.3	38.4	26.8	21.8	19.1	8.8	10.4	10.2	(١٨) المعاد تصديره
544.6	468.5	367.9	372.3	270.8	185.1	106.7	84.0	(١٩) الميزان التجاري ( مدين )
401.0	320.7	107.2	168.8	127.9	140.4	86.9	64.6	(٢٠) المساعدات الخارجية ( خاصة حكومية )
236.7	180.4	159.4	154.8	129.6	53.3	24.1	14.7	(٢١) حوالات العاملين الاردنيين
-111.2	-63.4	-50.3	-72.1	-14.3	-50.5	-9.4	-6.4	(٢٢) الوضع النقدي لميزان المدفوعات (- وفر )
الانتاج								
1,190.1	921.3	781.0	660.1	562.4	376.0	279.3	241.5	(٢٣) الناتج القومي الاجمالي بسعر السوق
984.3	753.0	632.2	514.2	421.6	312.1	247.3	218.3	(٢٤) الناتج المحلي الاجمالي بسعر السوق
119.5	100.0	84.7	69.0	66.5	53.2	49.5	46.5	(٢٥) الرقم القياسي للانتاج الصناعي (١٩٧٩ = ١٠٠)
3,911.3	2,828.1	2,320.2	1,769.4	1,701.8	1,352.5	1,674.8	1,080.9	(٢٦) انتاج الفوسفات ( الفطن )
0.0	0.0	0.0	0.0	0.0	0.0	0.0	0.0	(٢٧) انتاج البوتاس ( الفطن )
0.0	0.0	0.0	0.0	0.0	0.0	0.0	0.0	(٢٨) انتاج الاسمدة ( الفطن )
912.7	623.2	553.0	537.6	582.4	598.2	614.7	616.8	(٢٩) انتاج الاسمنت ( الفطن )
261.4	146.8	212.3	129.9	131.3	100.0	-	-	(٣٠) الرقم القياسي للانتاج الزراعي (١٩٧٥ = ١٠٠)
1,949.4	1,734.1	1,206.5	1,138.5	1,069.4	687.2	517.3	649.3	(٣١) نشاط البناء ( الفمتر مربع )
الاسعار								
100.0	90.0	78.9	73.7	64.3	57.7	51.5	43.1	(٣٢) الرقم القياسي لتكاليف المعيشة (١٩٨٠ = ١٠٠)
114.9	100.0	93.9	89.1	89.4	78.3	-	-	(٣٣) الرقم القياسي لاسعار الجملة (١٩٧٩ = ١٠٠)
117.5	92.8	78.7	-	-	-	-	-	(٣٤) الرقم القياسي لاسعار الاسهم (١٩٨٥ = ١٠٠)
3.36	3.33	3.27	3.04	3.01	3.13	3.10	3.05	(٣٥) معدل سعر صرف الدولار/دينار

\* : اولى.

## (1) اهم المؤشرات الاقتصادية (تابع)

## (1) Major Economic Indicators (Continued)

مليون دينار

Million JD

CODE	1988	1987	1986	1985	1984	1983	1982	1981
<b>MONEY AND BANKING</b>								
1) CURRENCY ISSUED	825.9	669.2	596.5	545.0	542.6	528.6	480.5	420.9
2) CURRENCY IN CIRCULATION	811.2	655.8	583.9	531.8	530.4	516.0	470.0	412.3
3) MONEY SUPPLY (M1)	1,166.8	979.8	897.1	848.2	878.4	869.4	787.5	701.7
4) MONEY SUPPLY (M2)	2,626.4	2,372.2	2,072.4	1,874.8	1,757.7	1,615.2	1,403.3	1,179.9
5) DEPOSITS WITH COMMERCIAL BANKS	2,346.1	2,142.4	1,946.2	1,747.2	1,603.1	1,397.8	1,169.5	977.6
A- DEMAND	434.9	379.9	370.6	374.6	409.6	387.8	354.5	316.5
B- SAVINGS	309.9	283.4	255.7	238.7	235.2	215.9	188.4	161.1
C- TIME DEPOSITS	1,601.3	1,479.1	1,319.9	1,133.9	958.3	794.1	626.6	500.0
6) OUTSTANDING COMMERCIAL BANKS CREDIT	1,634.0	1,513.0	1,395.4	1,274.4	1,184.8	1,030.9	887.2	721.3
7) FOREIGN ASSETS OF CENTRAL BANK	346.8	391.1	401.4	379.0	387.5	408.5	372.9	433.6
8) FOREIGN ASSETS OF COMMERCIAL BANKS	572.6	452.0	403.3	384.9	330.5	304.4	255.4	233.3
9) REDISCOUNT RATE (END OF PERIOD)%	7.00	5.75	5.75	6.25	6.25	6.25	6.50	6.50
<b>PUBLIC FINANCE</b>								
10) CENTRAL GOVT. DOMESTIC REVENUES	541.2	531.5	514.4	440.8	415.0	400.6	362.2	309.2
11) FOREIGN REVENUES OF CENTRAL GOVT.	265.1	190.8	303.5	350.2	228.3	273.8	264.9	282.0
12) CENTRAL GOVT. RECURRING EXPENDITURES	661.1	602.7	570.5	542.5	488.1	453.7	443.0	391.5
13) CENTRAL GOVT. CAPITAL EXPENDITURES	384.6	363.2	410.8	263.2	232.7	251.6	250.6	255.6
14) EXTERNAL DEBT OUTSTANDING	(n.a)	1,209.3	1,166.9	1,097.9	989.3	837.8	681.6	553.9
15) INTERNAL DEBT OUTSTANDING	921.8	624.4	414.9	370.4	342.7	314.1	276.2	231.7
A- GOVT. AND PUBLIC ENTITIES BONDS	220.7	210.7	163.1	132.2	118.2	111.2	105.2	92.2
B- TREASURY BILLS	238.0	152.0	118.0	109.0	103.0	96.5	86.5	74.5
C- ADVANCES	463.1	261.7	133.8	129.2	121.5	106.4	84.5	65.0
<b>FOREIGN TRADE AND BALANCE OF PAYMENTS</b>								
16) IMPORTS	(n.a)	915.5	850.2	1074.5	1071.3	1103.3	1142.5	1047.5
17) DOMESTIC EXPORTS	(n.a)	248.8	225.6	255.3	261.1	160.1	185.6	169.0
18) RE-EXPORTS	(n.a)	66.9	30.4	55.5	29.6	50.5	78.9	73.6
19) TRADE BALANCE (DEBIT)	(n.a)	599.8	594.2	763.7	780.6	892.7	878.0	804.9
20) FOREIGN AID (PRIVATE + GOVERNMENT)	(n.a)	206.3	240.5	317.5	282.6	296.8	375.4	432.5
21) JORDANIAN WORKERS' REMITTANCES	(n.a)	317.7	414.5	402.9	475.0	402.9	381.9	340.9
22) MONETARY POSITION OF BALANCE OF PAYMENTS (- SURPLUS)	(n.a)	36.6	-18.3	-18.5	69.3	-50.3	62.4	-15.3
<b>PRODUCTION</b>								
23) G.N.P. AT MARKET PRICE	(n.a)	1,867.9	1,919.4	1,881.8	1,853.6	1,770.3	1,673.4	1,482.7
24) G.D.P. AT MARKET PRICE	(n.a)	1,686.3	1,639.9	1,605.9	1,498.4	1,422.7	1,321.2	1,164.2
25) INDUSTRIAL PRODUCTION INDEX (1979=100)	188.5	205.2	187.8	185.2	181.2	150.9	143.8	139.2
26) PHOSPHATE (1000 TON)	5,628.2	6,845.4	6,249.2	6,067.1	6,213.1	4,745.5	4,390.5	4,243.7
27) POTASH (1000 TON)	1,298.9	1,203.2	1,102.0	908.2	486.0	282.8	15.0	0.0
28) FERTILISERS (1000 TON)	615.8	604.0	551.1	510.5	541.0	301.6	116.4	0.0
29) CEMENT (1000 TON)	1,777.6	2,371.6	1,794.7	2,022.9	2,026.3	1,269.0	788.4	964.7
30) AGRICULTURAL PRODUCTION INDEX (1975=100)	(n.a)	314.4	317.9	274.6	249.6	227.4	240.2	236.3
31) CONSTRUCTION ACTIVITY AREA (1000 M2)	(n.a)	2,067.0	2,266.6	2,210.4	2,945.1	3,010.4	3,122.5	2,472.7
<b>PRICES</b>								
32) COST OF LIVING INDEX (1980=100)	133.7	129.6	130.0	130.0	126.2	121.5	115.7	107.7
33) WHOLESALE PRICE INDEX (1979=100)	152.9	139.7	138.4	138.8	136.7	134.5	129.3	125.3
34) SHARE-PRICE INDEX (1985=100)	104.4	100.4	94.8	100.0	105.3	132.3	163.6	145.2
35) EXCHANG RATE U.S. DOLLAR /JD	2.66	2.95	2.86	2.53	2.60	2.75	2.84	3.03

\* : PRELIMINARY.

## (٢) النقد المصدر حسب الفئات

## (2) Currency Issued by Denomination

Thousand JD

الف دينار

(1 + 2) المجموع TOTAL	(2) مسكوكات COINS	النسبة المئوية لتوزيع الفئات PERCENTAGE-DISTRIBUTION					العملة الورقية BANKNOTES					(1) المجموع TOTAL	نهاية الفترة END OF PERIOD
		(٠,٥) دينار (0.5)	(١) دينار (1)	(٥) دينار (5)	(١٠) دينار (10)	(٢٠) دينار (20)	(٠,٥) دينار (0.5)	(١) دينار (1)	(٥) دينار (5)	(١٠) دينار (10)	(٢٠) دينار (20)		
		DINAR	DINAR	DINAR	DINAR	DINAR	DINAR	DINAR	DINAR	DINAR	DINAR		
224,607	2,409	0.6	2.5	15.8	65.2	15.9	1,263	5,538	35,131	145,019	35,247	222,198	1978
281,897	2,825	0.5	2.2	10.6	52.9	33.8	1,485	6,061	29,511	147,545	94,470	279,072	1979
358,564	3,344	0.5	1.9	8.0	44.6	45.0	1,699	6,865	28,356	158,378	159,922	355,220	1980
420,872	3,986	0.5	1.8	7.2	37.4	53.1	1,956	7,668	29,861	155,761	221,640	416,886	1981
480,528	4,473	0.4	1.8	6.2	31.9	59.7	2,133	8,369	29,595	151,712	284,246	476,055	1982
528,613	4,935	0.4	1.7	5.3	27.4	65.2	2,265	8,781	27,881	143,686	341,065	523,678	1983
542,554	5,274	0.4	1.7	4.9	24.0	69.0	2,454	9,060	26,215	128,924	370,627	537,280	1984
545,042	5,623	0.5	1.7	4.7	22.1	71.0	2,594	9,269	25,381	118,970	383,205	539,419	1985
596,488	5,818	0.5	1.6	4.3	20.6	73.0	2,748	9,499	25,654	121,835	430,934	590,670	1986
669,163	6,033	0.4	1.5	3.9	19.2	75.0	2,880	9,872	25,635	127,243	497,500	663,130	1987
825,905	6,247	0.4	1.3	3.2	17.3	77.8	3,133	10,627	26,546	141,352	638,000	819,658	1988
599,135	5,889	0.5	1.6	4.3	20.6	73.0	2,722	9,397	25,484	122,236	433,407	593,246	1987 كانون الثاني
606,710	5,925	0.5	1.6	4.3	20.5	73.1	2,750	9,531	25,886	123,543	439,075	600,785	FEB. شباط
614,756	5,942	0.4	1.6	4.3	20.5	73.2	2,745	9,557	25,940	124,802	445,770	608,814	MAR. آذار
626,398	5,988	0.5	1.5	4.2	20.4	73.4	2,765	9,580	25,932	126,801	455,332	620,410	APR. نيسان
656,197	6,065	0.5	1.7	4.4	20.3	73.1	3,190	10,991	28,569	132,259	475,123	650,132	MAY ايار
669,817	6,060	0.5	1.5	4.2	20.1	73.7	2,971	10,235	28,110	133,472	488,969	663,757	JUNE حزيران
689,271	6,098	0.4	1.5	4.2	19.9	74.0	3,020	10,455	28,438	135,681	505,579	683,173	JULY تموز
682,628	6,076	0.4	1.5	4.1	19.7	74.3	3,001	10,388	27,823	132,953	502,387	676,552	AUG. آب
670,196	6,056	0.4	1.5	4.0	19.5	74.6	2,915	10,082	26,489	129,492	495,162	664,140	SEP. ايلول
669,980	6,027	0.4	1.5	4.0	19.4	74.7	2,883	9,965	26,264	128,732	496,109	663,953	OCT. تشرين اول
665,720	6,027	0.4	1.5	3.9	19.3	74.9	2,839	9,795	25,549	127,099	494,411	659,693	NOV. تشرين ثاني
669,163	6,033	0.4	1.5	3.9	19.2	75.0	2,880	9,872	25,635	127,243	497,500	663,130	DEC. كانون اول
678,469	6,040	0.4	1.4	3.8	19.1	75.3	2,836	9,732	25,406	128,210	506,245	672,429	1988 كانون الثاني
688,691	6,081	0.4	1.4	3.8	19.0	75.4	2,869	9,762	25,471	129,633	514,875	682,610	FEB. شباط
701,654	6,088	0.4	1.4	3.7	18.9	75.6	2,873	9,795	25,462	131,369	526,067	695,566	MAR. آذار
711,869	6,155	0.4	1.4	3.7	18.8	75.7	2,987	10,105	25,794	132,881	533,947	705,714	APR. نيسان
736,368	6,180	0.4	1.5	3.8	18.6	75.7	3,237	10,903	27,483	135,874	552,691	730,188	MAY ايار
755,274	6,156	0.4	1.4	3.7	18.4	76.1	3,099	10,488	27,357	138,180	569,994	749,118	JUNE حزيران
779,927	6,178	0.4	1.4	3.7	18.3	76.2	3,356	11,274	28,440	141,387	589,292	773,749	JULY تموز
782,280	6,190	0.4	1.4	3.6	18.1	76.5	3,202	10,891	27,684	140,166	594,147	776,090	AUG. آب
778,799	6,198	0.4	1.4	3.5	17.9	76.8	3,106	10,611	26,673	138,460	593,751	772,601	SEP. ايلول
787,623	6,173	0.4	1.3	3.4	17.8	77.1	3,089	10,506	26,697	138,994	602,164	781,450	OCT. تشرين اول
813,074	6,215	0.4	1.3	3.3	17.4	77.6	3,091	10,463	26,631	140,855	625,819	806,859	NOV. تشرين ثاني
825,905	6,247	0.4	1.3	3.2	17.3	77.8	3,133	10,627	26,546	141,352	638,000	819,658	DEC. كانون اول
831,306	6,286	0.4	1.3	3.2	17.0	78.1	3,087	10,484	26,166	140,602	644,681	825,020	1989 كانون الثاني

(3) العوامل المؤثرة في النقد لدى الجمهور

(3) Factors Affecting Currency With the Public

Change in thousands of JDs							التغير بالآلاف الدينار
SECTORS	كانون ثاني JAN.		كانون اول DEC.		1988	1987	القطاعات
	1989	1988	1988	1987			
PUBLIC SECTOR =====	883	22,300	31,305	-10,967	312,260	135,547	القطاع العام =====
1- CENTRAL GOVT. ACCOUNT	75	23,812	28,074	-12,301	285,687	134,026	١- حساب الحكومة المركزية
2- GOVT. AND PUBLIC ENTITIES							٢- سندات الحكومة والمؤسسات العامة
BONDS	268	-305	3,809	737	26,805	-704	
3- PUBLIC ENTITIES DEPOSITS							٣- ودائع المؤسسات العامة
(INCREASE - )	540	-1,207	-578	597	-232	2,225	( الزيادة - )
PRIVATE SECTOR =====	-8,757	2,561	-177	18,114	-14,304	44,094	القطاع الخاص =====
1- LOANS AND ADVANCES BY THE C.B.J. TO:	-6,048	-2,560	9,499	-2,310	8,025	8,940	١- القروض والسلف المقدمة من البنك المركزي الى:
A) COMMERCIAL BANKS	-2,558	981	6,494	-3,309	8,486	1,814	أ - البنوك التجارية
B) SPECIALIZED CREDIT INSTITUTIONS	-2,115	-1,137	-927	709	-587	963	ب - مؤسسات الافراض المتخصصة
C) FINANCIAL INSTITUTIONS	-958	-2,621	3,683	566	-973	6,106	ج - المؤسسات المالية
D) OTHER	-417	217	249	-276	1,099	57	د - اخرى
2- DEPOSITS WITH THE C.B.J. AND CASH (INCREASE - )	-2,709	5,121	-9,676	20,424	-22,329	35,154	٢- الودائع لدى البنك المركزي والنقد في الصندوق ( الزيادة - )
A) COMMERCIAL BANKS	-3,517	1,008	-8,822	23,613	-22,665	37,958	أ - البنوك التجارية
B) SPECIALIZED CREDIT INSTITUTIONS	558	718	-469	-67	-352	-540	ب - مؤسسات الافراض المتخصصة
C) FINANCIAL INSTITUTIONS	250	3,395	-385	-3,122	688	-2,264	ج - المؤسسات المالية
FOREIGN SECTOR =====	-11,360	-28,482	-56,412	-7,152	131,072	-85,319	القطاع الاجنبي =====
1- FOREIGN EXCHANGE ASSETS	-9,145	-49,484	-71,327	45,297	-44,220	-11,910	١- الموجودات بالعملات الاجنبية
2- FOREIGN EXCHANGE LIABILITIES (INCREASE - )	-2,215	21,002	14,915	-52,449	-86,852	-73,409	٢- المطلوبات بالعملات الاجنبية ( الزيادة - )
OTHER ITEMS =====	24,337	11,984	39,014	4,290	-12,800	-23,153	عوامل اخرى =====
CHANGE IN CURRENCY WITH THE PUBLIC	5,103	8,363	13,730	4,285	154,084	71,169	التغير في النقد لدى الجمهور



(٤) عرض النقد

(4) Money Supply

Thousand JD

الف دينار

شبه النقد QUASI-MONEY				ودائع تحت الطلب* DEMAND DEPOSITS*								نهاية الفترة END OF PERIOD
عرض النقد التقد *** (٢٢٤) MONEY SUPPLY (M2) (M22)***	عرض النقد (٢٤) MONEY SUPPLY (M2) (5=3+4)	المجموع TOTAL (4)	بلديات ومؤسسات عامه MUNICIPALITIES & PRIVATE PUBLIC ENTITIES	القطاع الخاص (مقيم) LITIES & PRIVATE SECTOR (RESIDENT)	عرض النقد التقد ** (١١٤) MONEY SUPPLY (M1) (M11)**	عرض النقد (١٤) MONEY SUPPLY (M1) (3=1+2)	بلديات ومؤسسات عامه MUNICIPALITIES & PRIVATE PUBLIC ENTITIES	القطاع الخاص (مقيم) LITIES & PRIVATE SECTOR (RESIDENT)	النقد المتداول CURRENCY IN CIRCULATION (1)	النقد المتداول CURRENCY IN CIRCULATION (1)	النقد المتداول CURRENCY IN CIRCULATION (1)	
613,242	606,692	231,322	10,617	220,705	379,949	375,370	155,913	11,985	143,928	219,457		1978
784,322	773,100	300,448	8,852	291,596	480,008	472,652	197,262	23,460	173,802	275,390		1979
1000,423	984,767	389,996	28,278	361,718	600,017	594,771	243,143	24,289	218,854	351,628		1980
1212,088	1179,880	478,224	43,836	434,388	714,533	701,656	289,347	17,339	272,008	412,309		1981
1443,808	1403,347	615,844	28,812	587,032	802,739	787,503	317,523	21,169	296,354	469,980		1982
1677,591	1615,157	745,740	35,343	710,397	883,555	869,417	353,369	28,339	325,030	516,048		1983
1834,084	1757,662	879,271	35,326	843,945	888,598	878,391	347,868	22,013	325,855	530,523		1984
1977,662	1874,843	1026,621	44,856	981,765	860,974	848,222	316,429	23,789	292,640	531,793		1985
2181,266	2072,423	1175,326	50,245	1125,081	910,819	897,097	313,231	13,316	299,915	583,866		1986
2501,844	2372,156	1392,353	41,104	1351,249	999,230	979,803	324,024	11,319	312,705	655,779		1987
2754,620	2626,443	1459,685	56,852	1402,833	1179,079	1166,758	355,598	11,160	344,438	811,160		1988
2259,562	2149,800	1232,160	45,890	1186,270	927,815	917,640	302,690	14,354	288,336	614,950	APR.	نيسان
2307,575	2193,306	1245,862	49,216	1196,646	961,258	947,444	309,092	11,072	298,020	638,352	MAY	ايار
2350,229	2233,122	1259,552	40,092	1219,460	988,432	973,570	317,134	11,262	305,872	656,436	JUNE	حزيران
2398,256	2282,291	1284,883	42,611	1242,272	1013,531	997,408	322,137	7,614	314,523	675,271	JULY	تموز
2405,200	2288,082	1298,075	46,694	1251,381	1005,019	990,007	322,479	7,777	314,702	667,528	AUG.	اب
2423,710	2303,815	1322,034	44,374	1277,660	996,835	981,781	324,902	7,361	317,541	656,879	SEP.	ايلول
2442,020	2321,790	1343,311	48,167	1295,144	994,893	978,479	322,752	9,087	313,665	655,727	OCT.	تشرين اول
2442,444	2322,398	1349,562	34,351	1315,211	988,875	972,836	320,838	8,890	311,948	651,998	NOV.	تشرين ثاني
2501,844	2372,156	1392,353	41,104	1351,249	999,230	979,803	324,024	11,319	312,705	655,779	DEC.	كانون اول
2527,793	2398,078	1409,107	45,693	1363,414	1007,905	988,971	324,621	9,648	314,973	664,350	JAN.	كانون ثاني
2545,640	2419,865	1415,592	40,928	1374,664	1022,713	1004,273	328,663	10,584	318,079	675,610	FEB.	شباط
2576,390	2450,500	1431,362	43,089	1388,273	1035,174	1019,138	329,984	12,456	317,528	689,154	MAR.	اذار
2578,363	2455,667	1418,749	42,628	1376,121	1052,137	1036,918	338,625	11,777	326,848	698,293	APR.	نيسان
2607,288	2485,955	1425,509	47,008	1378,501	1075,515	1060,446	338,788	15,116	323,672	721,658	MAY	ايار
2650,343	2529,762	1436,048	52,245	1383,803	1107,238	1093,714	351,752	16,369	335,383	741,962	JUNE	حزيران
2667,946	2545,197	1431,628	48,164	1383,464	1126,497	1113,569	350,405	14,303	336,102	763,164	JULY	تموز
2659,217	2536,389	1427,553	51,984	1375,569	1122,389	1108,836	341,916	13,184	328,732	766,920	AUG.	اب
2653,937	2532,958	1433,109	51,222	1381,887	1112,727	1099,849	334,137	14,714	319,423	765,712	SEP.	ايلول
2679,282	2558,073	1444,766	52,556	1392,210	1123,132	1113,307	339,575	9,507	330,068	773,732	OCT.	تشرين اول
2725,461	2602,930	1447,471	52,914	1394,557	1166,066	1155,459	356,784	9,889	346,895	798,675	NOV.	تشرين ثاني
2754,620	2626,443	1459,685	56,852	1402,833	1179,079	1166,758	355,598	11,160	344,438	811,160	DEC.	كانون اول
2771,557	2647,298	1476,250	64,261	1411,989	1182,866	1171,048	353,954	9,947	344,007	817,094	JAN.	كانون ثاني

\* : DEPOSITS WITH THE CENTRAL BANK OF JORDAN, COMMERCIAL BANKS AND HOUSING BANK.

\*\* : M11 = M1 + DEMAND DEPOSITS WITH ( SPECIALIZED CREDIT INSTITUTIONS AND OTHER FINANCIAL CORPORATIONS ) - CASH WITH(SPECIALIZED CREDIT INSTITUTIONS AND OTHER FINANCIAL CORPORATIONS ) - DEMAND DEPOSITS OF SPECIALIZED CREDIT INSTITUTIONS WITH CENTRAL BANK.

\*\*\*: M22 = M11+ QUASI-MONEY+SAVING AND TIME DEPOSITS WITH (SPECIALIZED CREDIT INSTITUTIONS, OTHER FINANCIAL CORPORATIONS AND POSTAL SAVING FUND) - TIME DEPOSITS OF SPECIALIZED CREDIT INSTITUTIONS WITH CENTRAL BANK.

1/ : PRELIMINARY.

\* : الودائع لدى البنك المركزي والبنوك التجارية وبنك الاسكان.

\*\* : ١١٤ = ١٤ + ودائع تحت الطلب لدى (مؤسسات الافراض المتخصصة والمؤسسات المالية الاخرى) - النقد في الصندوق لدى (مؤسسات الافراض المتخصصة والمؤسسات المالية الاخرى) - ودائع مؤسسات الافراض الجارية لدى البنك المركزي.

\*\*\*: ٢٢٤ = ١١٤ + شبه النقد + ودائع التوفير واصل لدى (مؤسسات الافراض المتخصصة والمؤسسات المالية الاخرى وصندوق التوفير البريدي) - ودائع مؤسسات الافراض الخاضعة لدى البنك المركزي.

١/ : أوليائية.

مليون دينار

Million JD

(١) عرض النقد

(1) Money Supply

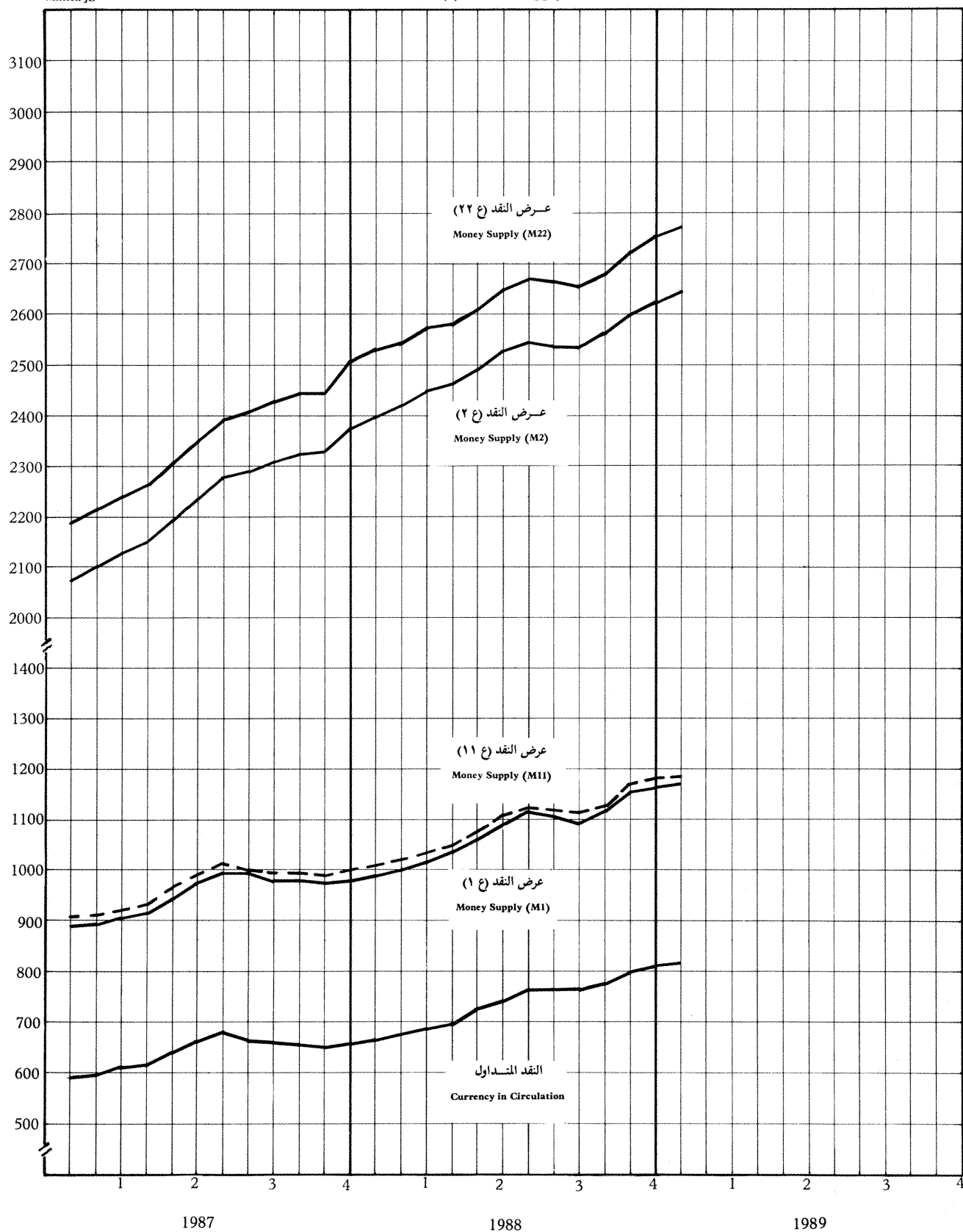

## (5) العوامل المؤثرة في عرض النقد

## (5) Factors Affecting Money Supply

Change in thousands of JDs

التغير بالآلاف الدنانير

SECTORS	كانون ثاني JAN.		كانون اول DEC.		1988	1987	1986	القطاعات
	1989	1988	1988	1987				
A) PUBLIC SECTOR =====	-5,742	63,095	24,949	-43,231	337,156	309,849	46,377	ا ( القطاع العام =====
1- GOVERNMENT	659	19,123	33,600	-4,916	337,806	238,253	24,220	١- الحكومة
A) TREASURY BILLS	-7,852	5,815	4,182	5,297	85,473	14,443	22,049	ا ( ادونات الخزينة
B) LOANS & ADVANCES	-896	6,268	20,890	-13,049	201,404	127,966	4,510	ب ( القروض والسلف
C) BONDS	784	740	15,809	4,806	33,267	58,298	36,261	ج ( السندات
D) DEPOSITS (INCREASE -)	8,623	6,300	-7,281	-1,970	17,662	37,546	-38,600	د ( الودائع (الزيادة -)
2- MUNICIPALITIES & PUBLIC ENTITIES	-6,401	43,972	-8,651	-38,315	-650	71,596	22,157	٢- البلديات والمؤسسات العامة
A) LOANS & ADVANCES	1,008	48,561	-4,713	-31,562	15,098	62,455	27,546	ا ( القروض والسلف
B) SAVING & TIME DEPOSITS (INCREASE -)	-7,409	-4,589	-3,938	-6,753	-15,748	9,141	-5,389	ب ( ودايح التوفير ولاجل (الزيادة -)
B) PRIVATE SECTOR (RESIDENT) =====	29,196	23,415	-21,018	-46,807	40,567	-167,437	-37,106	ب ( القطاع الخاص (مقيم) =====
1- LOANS & ADVANCES	36,052	35,960	-2,147	-11,716	109,179	62,466	101,896	١- القروض والسلف
2- CORPORATE BONDS	1,214	-1,046	-10,542	1,133	-19,616	-5,826	1,905	٢- اسناد القرض
3- SAVING & TIME DEPOSITS (INCREASE -)	-9,156	-12,165	-8,276	-36,038	-51,584	-226,168	-143,316	٣- ودايح التوفير ولاجل (الزيادة -)
4- DOMESTIC INVESTMENTS	1,086	666	-53	-186	2,588	2,091	2,409	٤- الاستثمارات المحلية
C) FOREIGN SECTOR =====	2,829	-20,319	-45,824	-4,254	-48,199	-52,589	29,955	ج ( القطاع الاجنبي =====
1- FOREIGN ASSETS	12,763	-29,282	-76,084	11,089	76,344	38,424	40,839	١- الموجودات الاجنبية
2- FOREIGN LIABILITIES (INCREASE -)	-9,934	8,963	30,260	-15,343	-124,543	-91,013	-10,884	٢- المطلوبات الاجنبية (الزيادة -)
D) CAPITAL & RESERVES (INCREASE -)	-2,559	-3,855	-9,278	-5,046	-8,801	-8,095	-13,087	د ( راس المال والاحتياطيات (الزيادة -)
E) OTHER FACTORS (INCREASE -) =====	-19,434	-53,168	62,470	106,305	-133,768	978	22,736	هـ ( العوامل الاخرى (الزيادة -) =====
CHANGE IN MONEY SUPPLY (M1)	4,290	9,168	11,299	6,967	186,955	82,706	48,875	التغير في عرض النقد (١ع)
A) CURRENCY IN CIRCULATION =====	5,934	8,571	12,485	3,781	155,381	71,913	52,073	ا ( النقد المتداول =====
B) DEMAND DEPOSITS	-1,644	597	-1,186	3,186	31,574	10,793	-3,198	ب ( ودايح تحت الطلب =====
1- PRIVATE SECTOR (RESIDENT)	-431	2,268	-2,457	757	31,733	12,790	7,275	١- القطاع الخاص (مقيم)
2- MUNICIPALITIES & PUBLIC ENTITIES	-1,213	-1,671	1,271	2,429	-159	-1,997	-10,473	٢- البلديات والمؤسسات العامة

(٦) القاعدة النقدية

(6) Reserve Money

الف دينار

Thousand JD

المجموع العام	* الجهاز المالي * FINANCIAL SYSTEM *				القطاع العام PUBLIC SECTOR	النقد لدى الجمهور CURRENCY WITH THE PUBLIC			نهاية الفترة END OF PERIOD
	المجموع	المؤسسات المالية	مؤسسات الإقراض المتخصصة	البنوك التجارية	ودائع المؤسسات العامة تحت الطلب DEMAND DEPOSITS BY PUBLIC ENTITIES	النقد المعدني COINS	الأوراق النقدية BANKNOTES		
GRAND TOTAL	TOTAL	FINANCIAL INSTITUTIONS	SPECIALISED CREDIT INSTITUTIONS	COMMERCIAL BANKS		TOTAL			
299,912	79,417	3	339	79,075	1,059	219,436	2,408	217,028	1978
380,310	97,159	8	870	96,281	7,800	275,351	2,825	272,526	1979
481,406	113,983	18	2,725	111,240	16,578	350,845	3,344	347,501	1980
534,104	113,895	111	1,903	111,881	8,043	412,166	3,956	408,210	1981
596,531	115,855	122	2,569	113,164	10,828	469,848	4,473	465,375	1982
664,133	135,023	1,224	2,115	131,684	13,819	515,291	4,935	510,356	1983
676,998	137,114	1,221	2,583	133,310	9,790	530,094	5,274	524,820	1984
702,686	164,229	1,389	2,431	160,409	7,153	531,304	5,623	525,681	1985
749,686	164,087	2,894	1,889	159,304	2,212	583,387	5,818	577,569	1986
784,242	128,933	5,158	2,429	121,346	753	654,556	6,033	648,523	1987
961,279	151,262	4,470	2,781	144,011	1,377	808,640	6,247	802,393	** 1988
770,246	184,311	3,257	1,812	179,242	1,499	584,436	5,889	578,547	JAN. 1987 كانون ثاني
764,186	170,075	3,631	1,778	164,666	1,879	592,232	5,925	586,307	FEB. شباط
760,110	155,460	7,678	1,560	146,222	3,526	601,124	5,942	595,182	MAR. اذار
746,590	129,235	3,392	1,599	124,244	4,881	612,474	5,988	606,486	APR. نيسان
761,463	123,420	2,113	1,677	119,630	1,531	636,512	6,065	630,447	MAY ايار
787,053	131,274	3,231	1,781	126,262	2,063	653,716	6,060	647,656	JUNE حزيران
811,250	137,546	2,228	1,895	133,423	434	673,270	6,098	667,172	JULY تموز
810,619	144,326	2,265	1,981	140,080	525	665,768	6,076	659,692	AUG. اب
807,546	152,425	2,562	1,782	148,081	471	654,650	6,056	648,594	SEP. ايلول
785,745	130,603	2,639	2,233	125,731	1,108	654,034	6,027	648,007	OCT. تشرين اول
800,980	149,357	2,036	2,362	144,959	1,352	650,271	6,027	644,244	NOV. تشرين ثاني
784,242	128,933	5,158	2,429	121,346	753	654,556	6,033	648,523	DEC. كانون اول
788,738	123,812	1,763	1,711	120,338	2,007	662,919	6,040	656,879	JAN. 1988 كانون ثاني
807,568	132,366	2,394	1,666	128,306	513	674,689	6,081	668,608	FEB. شباط
812,153	123,635	2,174	1,442	120,019	645	687,873	6,088	681,785	MAR. اذار
839,278	141,283	1,853	1,717	137,713	723	697,272	6,155	691,117	APR. نيسان
847,071	124,862	2,704	1,977	120,181	2,663	719,546	6,180	713,366	MAY ايار
867,171	124,924	2,421	2,492	120,011	2,469	739,778	6,156	733,622	JUNE حزيران
883,825	121,603	1,789	4,114	115,700	296	761,926	6,179	755,747	JULY تموز
896,604	131,655	2,968	2,280	126,407	505	764,444	6,190	758,254	AUG. اب
886,804	122,506	2,524	2,339	117,643	1,231	763,067	6,198	756,869	SEP. ايلول
909,626	139,247	4,561	2,866	131,820	850	769,529	6,173	763,356	OCT. تشرين اول
937,299	141,586	4,085	2,312	135,189	803	794,910	6,215	788,695	NOV. تشرين ثاني
961,279	151,262	4,470	2,781	144,011	1,377	808,640	6,247	802,393	** DEC. كانون اول
968,383	153,971	4,220	2,223	147,528	669	813,743	6,286	807,457	** JAN. 1989 كانون ثاني

\* DEPOSITS WITH THE CENTRAL BANK OF JORDAN + CASH.  
\*\* PRELIMINARY.

\* الودائع لدى البنك المركزي + النقد في الصندوق.  
\*\* اولية.

(٧) الارصدة من الذهب والعملات الاجنبية

(7) Gold and Foreign Exchange Reserves

Thousand JD

الف دينار

			البنك المركزي						
			CENTRAL BANK						
المجموع الكلي	المؤسسات المالية	البنوك التجارية	المجموع	موجودات	حقوق	الشرائح الاحتياطية	ذهب	نهاية الفترة	
				بالعملات الاجنبية	السحب الخاصة	لدى صندوق النقد الدولي			
GRAND TOTAL	FINANCIAL INSTITUTIONS	COMMERCIAL BANKS	TOTAL	ASSETS IN FOREIGN CURRENCIES	SDRs	IMF RESERVE TRANCHE POSITION	GOLD	END OF PERIOD	
360,888	0	74,632	286,256	254,523	2,850	2,213	26,670	1978	
450,902	6	80,064	370,832	335,748	4,249	4,019	26,816	1979	
624,768	1,497	205,213	418,058	342,076	4,526	7,148	64,308	1980	
671,655	4,792	233,293	433,570	353,870	5,998	6,501	67,201	1981	
632,388	4,055	255,398	372,935	291,298	6,390	6,492	68,755	1982	
729,559	16,626	304,387	408,546	324,898	6,733	2,802	74,113	1983	
740,871	22,850	330,528	387,493	311,646	6,123	0	69,724	1984	
781,351	17,504	384,893	378,954	300,639	8,527	0	69,788	1985	
821,857	17,170	403,318	401,369	323,763	7,589	0	70,017	1986	
870,496	27,386	452,044	391,066	321,949	3,297	0	65,820	1987	
953,693	34,239	572,610	346,844	280,875	16	0	65,953	1988	
788,104	16,294	410,300	361,510	283,904	7,589	0	70,017	1987 JAN. كانون ثاني	
799,892	15,497	430,161	354,234	277,041	7,176	0	70,017	FEB. شباط	
759,441	16,212	407,926	335,303	259,725	5,548	0	70,030	MAR. اذار	
751,291	15,774	414,717	320,800	243,202	7,568	0	70,030	APR. نيسان	
762,895	17,509	417,517	327,869	254,935	7,114	0	65,820	MAY ايار	
787,961	22,487	437,693	327,781	256,330	5,631	0	65,820	JUNE حزيران	
813,379	22,334	448,072	342,973	271,586	5,567	0	65,820	JULY تموز	
803,461	21,363	423,627	358,471	287,448	5,203	0	65,820	AUG. اب	
809,952	23,898	432,522	353,532	282,509	5,203	0	65,820	SEP. ايلول	
788,645	21,971	435,505	331,169	260,146	5,203	0	65,820	OCT. تشرين اول	
854,679	22,658	486,252	345,769	275,115	4,834	0	65,820	NOV. تشرين ثاني	
870,496	27,386	452,044	391,066	321,949	3,297	0	65,820	DEC. كانون اول	
837,856	24,028	472,246	341,582	272,465	3,297	0	65,820	1988 JAN. كانون ثاني	
828,766	22,615	469,317	336,834	268,125	2,889	0	65,820	FEB. شباط	
818,408	20,929	472,379	325,100	254,125	5,155	0	65,820	MAR. اذار	
800,036	22,011	476,466	301,559	230,583	5,155	0	65,821	APR. نيسان	
822,485	23,147	494,487	304,851	234,199	4,830	0	65,822	MAY ايار	
859,360	23,312	522,258	313,790	244,164	3,804	0	65,822	JUNE حزيران	
871,416	25,449	512,648	333,319	264,944	2,544	0	65,831	JULY تموز	
871,409	24,679	503,365	343,365	275,133	2,398	0	65,834	AUG. اب	
882,597	23,029	503,906	355,662	287,797	2,031	0	65,834	SEP. ايلول	
955,130	27,802	537,900	389,428	323,457	92	0	65,879	OCT. تشرين اول	
1,023,226	27,688	577,368	418,170	352,206	16	0	65,948	NOV. تشرين ثاني	
953,693	34,239	572,610	346,844	280,875	16	0	65,953	DEC. كانون اول	
975,297	* 43,080	594,518	337,699	271,278	425	0	65,996	1989 JAN. كانون ثاني	

\* : PRELIMINARY.

\* : اولية .

(٢) الارصدة من الذهب والعملات الاجنبية

(2) Gold and Foreign Exchange Reserves

مليون دينار

Million JD

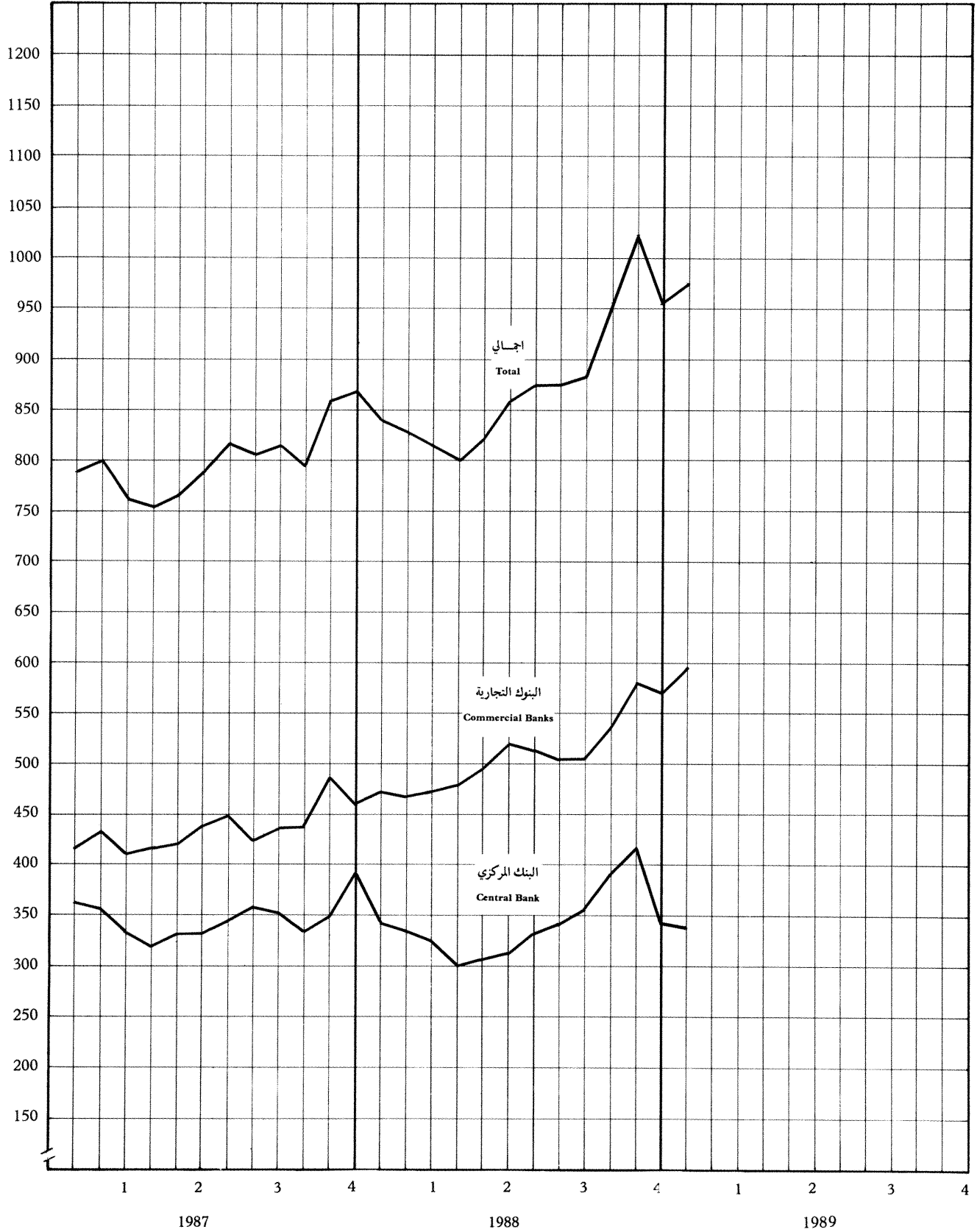

(٨) موجودات ومطلوبات البنك المركزي الاردني

الموجودات

Assets

الف دينار

(8) Assets and Liabilities of the Central Bank of Jordan

Thousand JD

موجودات محررة بالعملة الاردنية			FOREIGN ASSETS			الموجودات الاجنبية			نهاية الفترة
القروض والسلف	المساهمة في المؤسسات المالية المحلية	ودائع لدى البنوك المحلية	المجموع	موجودات بالعملة الاجنبية	سندات وادوات الخزينة	حقوق السحب الخاصة	الذهب		
CENTRAL GOVT.	CONTRIBUTIONS TO LOCAL FINANCIAL INSTITUTIONS	DEPOSITS WITH COMM. BANKS	TOTAL	ASSETS IN FOREIGN CURRENCIES	TREASURY BILLS AND SECURITIES	SDRs	GOLD		
37,180	1,250	3,407	293,552	226,537	35,282	2,850	28,883	١٩٧٨	
25,360	1,600	3,007	380,539	307,784	37,671	4,249	30,835	١٩٧٩	
50,820	1,775	2,607	429,473	308,534	44,957	4,526	71,456	١٩٨٠	
65,000	2,275	2,207	448,926	318,176	51,050	5,998	73,702	١٩٨١	
84,500	2,275	1,807	390,257	267,101	41,519	6,390	75,247	١٩٨٢	
106,422	2,275	1,407	430,146	306,111	40,387	6,733	76,915	١٩٨٣	
121,519	1,750	1,007	412,061	291,792	44,422	6,123	69,724	١٩٨٤	
129,244	1,750	607	408,086	285,075	44,696	8,527	69,788	١٩٨٥	
133,754	1,750	207	433,314	344,737	10,972	7,589	70,016	١٩٨٦	
261,719	1,750	0	421,404	342,892	9,395	3,297	65,820	١٩٨٧	
463,124	1,750	0	377,184	311,215	0	16	65,953	١٩٨٨	
193,334	1,750	207	393,456	305,208	10,642	7,589	70,017	١٩٨٧ كانون ثاني	
208,769	1,750	207	386,180	298,345	10,642	7,176	70,017	شباط	
203,989	1,750	107	369,055	283,674	9,803	5,548	70,030	اذار	
219,769	1,750	107	351,072	264,025	9,449	7,568	70,030	نيسان	
221,869	1,750	107	358,207	275,824	9,449	7,114	65,820	ايار	
261,869	1,750	0	358,117	277,072	9,595	5,631	65,819	حزيران	
269,869	1,750	0	373,311	292,329	9,595	5,567	65,820	تموز	
269,869	1,750	0	388,809	308,263	9,523	5,203	65,820	اب	
271,269	1,750	0	383,870	303,189	9,658	5,203	65,820	ايلول	
274,769	1,750	0	361,507	280,189	10,295	5,203	65,820	تشرين اول	
274,769	1,750	0	376,107	294,959	10,494	4,834	65,820	تشرين ثاني	
261,719	1,750	0	421,404	342,892	9,395	3,297	65,820	كانون اول	
267,988	1,750	0	371,920	293,519	9,284	3,297	65,820	١٩٨٨ كانون ثاني	
267,953	1,750	0	367,170	289,214	9,247	2,889	65,820	شباط	
267,988	1,750	0	355,437	276,139	8,323	5,155	65,820	اذار	
361,988	1,750	0	331,897	253,797	7,124	5,155	65,821	نيسان	
361,988	1,750	0	335,191	263,853	686	4,830	65,822	ايار	
361,988	1,750	0	344,130	273,775	729	3,804	65,822	حزيران	
361,988	1,750	0	363,659	294,505	779	2,544	65,831	تموز	
398,988	1,750	0	373,705	304,722	751	2,398	65,834	اب	
398,988	1,750	0	386,002	318,137	0	2,031	65,834	ايلول	
455,988	1,750	0	419,768	353,797	0	92	65,879	تشرين اول	
442,234	1,750	0	448,511	382,546	0	16	65,949	تشرين ثاني	
463,124	1,750	0	377,184	311,215	0	16	65,953	كانون اول	
462,228	1,750	0	368,040	301,619	0	425	65,996	١٩٨٩ كانون ثاني	

\* : تشمل بنك الاستثمار العربي الاردني.

## (٨) موجودات ومطلوبات البنك المركزي الاردني (تابع)

## (8) Assets and Liabilities of the Central Bank of Jordan (Con.)

الف دينار

Thousand JD

الموجودات Assets		ASSETS IN JD							
END OF PERIOD	TOTAL ASSETS	المجموع TOTAL	موجودات اخرى OTHER ASSETS	ادوات خزينة TREASURY BILLS	LOANS AND ADVANCES				
					سندات الحكومة والمؤسسات العامة GOVT. AND PUBLIC ENT_ TIES BONDS	القطاع الخاص PRIVATE SECTOR	مؤسسات الافراض المخصصة SPECIALIZED CREDIT INSTS.	البنوك التجارية COMMERCIAL BANKS	مؤسسات مالية اخرى * OTHER FINANCIAL INSTS.*
1978	368,611	75,059	4,946	1,013	8,301	972	17,990	0	0
1979	456,737	76,198	6,185	10,786	10,468	2,364	16,428	0	0
1980	578,536	149,063	11,199	31,180	28,111	1,947	21,424	0	0
1981	631,199	182,273	11,021	40,974	22,676	3,998	33,191	931	0
1982	690,189	299,932	51,862	49,339	38,091	2,806	58,312	6,967	3,973
1983	759,391	329,245	27,775	32,439	40,171	3,162	91,603	11,952	12,039
1984	750,637	338,576	53,509	0	28,830	3,336	88,483	19,756	20,386
1985	763,950	355,864	57,324	0	16,946	3,712	101,552	22,570	22,159
1986	819,953	386,639	51,673	5,056	24,697	4,691	108,859	28,576	27,376
1987	930,542	509,138	40,762	2,472	23,993	4,748	109,822	30,390	33,482
1988	1,201,322	824,138	36,195	85,804	50,798	5,847	109,235	38,876	32,509
JAN. 1987	835,782	442,326	51,006	0	24,337	4,992	107,818	30,950	27,932
FEB.	848,019	461,839	52,753	197	24,259	4,920	108,347	31,258	29,379
MAR.	821,291	452,236	47,883	0	24,215	4,703	108,326	33,818	27,445
APR.	814,101	463,029	48,741	0	24,166	4,976	107,782	31,532	24,206
MAY	834,151	475,944	48,644	0	25,440	4,824	107,417	39,687	26,206
JUNE	871,884	513,767	49,314	0	25,015	5,627	107,370	36,011	26,811
JULY	893,657	520,346	48,887	0	23,515	5,555	107,753	36,156	26,861
AUG.	907,482	518,673	46,499	0	23,982	5,346	107,844	36,173	27,210
SEP.	903,448	519,578	45,107	0	23,239	5,160	108,184	38,323	26,546
OCT.	881,573	520,066	43,849	0	23,329	5,076	105,170	32,234	33,889
NOV.	900,305	524,198	43,671	0	23,256	5,024	109,113	33,699	32,916
DEC.	930,542	509,138	40,762	2,472	23,993	4,748	109,822	30,390	33,482
JAN. 1988	909,910	537,990	50,390	18,292	23,688	4,965	108,685	31,371	30,861
FEB.	892,908	525,738	50,214	0	29,740	5,267	108,486	29,755	32,573
MAR.	907,398	551,961	53,031	29,904	30,068	5,750	108,462	24,361	30,647
APR.	938,624	606,727	54,835	20,081	3,756	5,718	104,402	23,999	30,198
MAY	951,898	616,707	54,047	32,380	3,816	5,732	107,518	19,623	29,853
JUNE	987,974	643,844	51,374	35,739	30,330	5,813	108,333	19,120	29,397
JULY	1,003,149	639,490	56,601	28,704	30,822	5,865	108,473	19,639	25,648
AUG.	1,075,893	702,188	57,847	47,450	35,632	6,100	108,388	18,158	27,875
SEP.	1,099,605	713,603	59,019	56,654	36,790	6,533	109,364	17,270	27,235
OCT.	1,201,558	781,790	60,329	52,662	39,804	5,916	108,930	28,390	28,021
NOV.	1,259,525	811,014	65,226	77,847	46,989	5,598	110,162	32,382	28,826
DEC.	1,201,322	824,138	36,195	85,804	50,798	5,847	109,235	38,876	32,509
JAN. 1989	1,208,813	840,773	59,309	86,002	51,066	5,430	107,121	36,317	31,550

\* : INCLUDING JORDAN ARAB INVESTMENT BANK.



## (٨) موجودات ومطلوبات البنك المركزي الاردني (تابع)

المطلوبات

## (8) Assets and Liabilities of the Central Bank of Jordan (Con.)

Liabilities

الف دينار

Thousand JD

البنوك التجارية		هيئات ومؤسسات دولية		المؤسسات العامة		الحكومة		النقد المصدر	نهاية الفترة
البنوك التجارية	COMMERCIAL BANKS	هيئات ومؤسسات دولية	SPECIALIZED CREDIT INSTITS.	المؤسسات العامة	PUBLIC ENTITIES	الحكومة	GOVERNMENT		
حسابات اخرى	حسابات جارية	حسابات جارية	حسابات جارية	حسابات اخرى	حسابات جارية	حسابات اخرى	حسابات جارية	CURRENCY ISSUED	
OTHER ACCOUNTS	CURRENT ACCOUNTS	NATIONAL INSTS.	SPECIALIZED CREDIT INSTS.	OTHER ACCOUNTS	CURRENT ACCOUNTS	OTHER ACCOUNTS	CURRENT ACCOUNTS	CURRENCY ISSUED	
16,100	58,125	452	21	90	1,059	6,861	24,540	224,607	١٩٧٨
4,600	85,625	3,399	388	92	7,800	2,703	28,832	281,897	١٩٧٩
15,700	89,164	521	1,400	3,548	16,578	88	34,920	358,564	١٩٨٠
21,658	82,356	1,232	1,173	1,451	8,042	3	39,331	420,872	١٩٨١
15,853	87,719	866	1,591	1,371	10,828	0	23,571	480,528	١٩٨٢
29,250	91,076	622	873	536	13,819	1,167	39,095	528,613	١٩٨٣
76,038	46,562	1,155	1,211	1,827	9,790	962	16,526	542,554	١٩٨٤
83,655	65,038	708	831	3,445	7,153	71	6,630	545,042	١٩٨٥
90,157	58,019	617	284	1,520	2,212	578	9,790	596,488	١٩٨٦
40,455	69,114	608	608	754	753	0	1,723	669,163	١٩٨٧
77,646	53,650	537	519	362	1,377	251	522	825,905	١٩٨٨
107,165	60,738	528	162	1,638	1,499	580	4,847	599,135	١٩٨٧ كانون ثاني
94,109	59,535	551	376	758	1,879	581	4,950	606,711	شباط
75,988	59,473	546	52	1,360	3,526	583	2,199	614,756	اذار
64,681	49,307	547	250	1,479	4,881	584	4,237	626,398	نيسان
52,795	50,422	748	75	1,583	1,531	586	2,827	656,197	ايار
59,578	54,662	812	248	1,546	2,063	587	6,626	669,817	حزيران
57,636	63,467	533	56	1,646	434	588	2,033	689,271	تموز
56,967	69,403	683	399	1,399	525	351	2,305	682,628	اب
62,096	74,214	549	33	724	470	1,275	2,253	670,196	ايلول
45,033	68,168	571	261	729	1,108	0	0	669,980	تشرين اول
65,019	67,759	602	546	752	1,352	0	0	665,720	تشرين ثاني
40,455	69,114	608	608	754	753	0	1,723	669,163	كانون اول
44,559	63,213	529	208	707	2,007	0	0	678,469	١٩٨٨ كانون ثاني
48,393	68,501	559	122	303	513	0	0	688,689	شباط
58,397	50,632	593	85	304	644	0	0	701,654	اذار
60,865	64,878	615	151	428	723	0	0	711,869	نيسان
61,490	45,670	576	323	483	2,663	0	0	736,368	ايار
60,275	47,939	570	810	1,611	2,469	0	0	755,274	حزيران
48,356	52,247	523	2,223	102	296	0	0	779,927	تموز
60,824	52,022	561	259	45	505	0	0	782,280	اب
59,280	47,040	563	297	283	1,231	0	0	778,799	ايلول
59,028	61,185	538	267	312	850	0	0	787,623	تشرين اول
77,054	45,588	543	232	358	803	0	0	813,074	تشرين ثاني
77,646	53,650	537	519	362	1,377	251	522	825,905	كانون اول
83,997	51,118	545	192	531	669	0	0	831,306	١٩٨٨ كانون ثاني

## (أ) موجودات ومطلوبات البنك المركزي الاردني (تابع)

## (8) Assets and Liabilities of the Central Bank of Jordan (Con.)

الف دينار

Thousand JD

المطلوبات

Liabilities

END OF PERIOD	مجموع المطلوبات TOTAL LIABILITIES	مطلوبات اخرى OTHER LIABILITIES	المخصصات ALLOWANCES	الاحتياطي العام GENERAL RESERVE	رأس المال CAPITAL	ودائع بعملات قابلة للتحويل DEPOSITS IN CONVERTIBLE CURRENCIES		CURRENT & DEPOSITS ACCOUNTS	
						غير مقيم NON-RESIDENT	مقيم RESIDENT	المجموع TOTAL	اخرى OTHER
1978	368,611	2,250	18,302	4,000	2,000	0	7,837	109,615	2,367
1979	456,737	4,309	23,968	4,000	2,000	0	3,842	136,721	3,282
1980	578,536	4,879	35,423	4,000	2,000	0	1,692	171,978	10,059
1981	631,199	10,341	34,978	4,000	2,000	0	3,037	155,971	725
1982	690,189	25,841	28,478	4,000	6,000	0	1,846	143,496	1,697
1983	759,391	16,109	23,478	6,000	6,000	0	2,035	177,156	718
1984	750,637	8,520	22,978	12,000	6,000	0	3,208	155,377	1,306
1985	763,950	8,474	20,626	12,000	6,000	0	3,162	168,646	1,115
1986	819,953	10,407	25,552	12,000	6,000	428	2,735	166,343	3,166
1987	930,542	8,668	30,740	12,000	6,000	57,904	18,668	127,399	13,384
1988	1,201,322	13,392	45,737	12,000	6,000	11,898	151,526	134,864	0
JAN. 1987	835,782	10,724	25,553	12,000	6,000	450	2,673	179,247	2,090
FEB.	848,019	11,281	25,552	12,000	6,000	17,411	4,096	164,968	2,229
MAR.	821,291	7,579	25,552	12,000	6,000	357	4,629	150,418	6,691
APR.	814,101	11,032	25,552	12,000	6,000	471	5,290	127,358	1,392
MAY	834,151	17,692	25,553	12,000	6,000	-56	5,281	111,484	917
JUNE	871,884	25,433	25,552	12,000	6,000	-78	5,520	127,640	1,518
JULY	893,657	26,934	25,553	12,000	6,000	-419	6,704	127,614	1,221
AUG.	907,482	29,252	25,552	12,000	6,000	12,458	6,422	133,170	1,138
SEP.	903,448	30,892	25,553	12,000	6,000	8,736	6,895	143,176	1,562
OCT.	881,573	30,440	25,552	12,000	6,000	8,965	11,405	117,231	1,361
NOV.	900,305	30,879	25,553	12,000	6,000	9,115	15,008	136,030	0
DEC.	930,542	8,668	30,740	12,000	6,000	57,904	18,668	127,399	13,384
JAN. 1988	909,910	15,908	30,740	12,000	6,000	42,599	12,971	111,223	0
FEB.	892,908	17,116	30,740	12,000	6,000	9,043	10,646	118,674	283
MAR.	907,398	15,987	30,740	12,000	6,000	9,159	20,323	111,535	880
APR.	938,624	19,794	30,740	12,000	6,000	9,608	13,132	135,481	7,821
MAY	951,898	29,607	30,740	12,000	6,000	9,720	14,081	113,382	2,177
JUNE	987,974	43,787	30,740	12,000	6,000	6,752	19,222	114,199	525
JULY	1,003,149	44,280	30,740	12,000	6,000	7,273	19,182	103,747	0
AUG.	1,075,893	45,206	30,740	12,000	6,000	21,489	63,962	114,216	0
SEP.	1,099,605	61,654	30,740	12,000	6,000	21,105	80,613	108,694	0
OCT.	1,201,558	88,145	30,740	12,000	6,000	33,507	121,363	122,180	0
NOV.	1,259,525	94,794	30,740	12,000	6,000	29,929	148,410	124,578	0
DEC.	1,201,322	13,392	45,737	12,000	6,000	11,898	151,526	134,864	0
JAN. 1989	1,208,813	11,079	45,737	12,000	6,000	12,031	153,608	137,052	0

(٩) العوامل المؤثرة في القاعدة النقدية

(9) Factors Affecting Reserve Money

Change in thousands of JDs

التغير بالآلاف الدنانير

SECTORS	كانون ثاني JAN.		كانون اول DEC.		1988	1987	1986	القطاعات
	1989	1988	1988	1987				
A) PUBLIC SECTOR =====	175	23,554	31,879	-11,566	312,884	134,088	15,575	أ ( القطاع العام =====
1. CENTRAL GOVERNMENT (EXCLUDING FOREIGN BORROWING)	343	23,507	31,883	-11,564	312,492	133,322	13,650	١. الحكومة المركزية (لا تشمل القروض الخارجية)
A) TREASURY BILLS	198	15,820	7,957	2,472	83,332	-2,584	5,056	أ ( ادوات الخزينة
B) GOVERNMENT BONDS	268	-305	3,809	737	26,805	-704	7,751	ب ( سندات حكومية
C) ADVANCES TO GOVERNMENT	-896	6,269	20,890	-13,050	201,405	127,965	4,510	ج ( سلف الى الحكومة
D) GOVERNMENT DEPOSITS (INCREASE -)	773	1,723	-773	-1,723	950	8,645	-3,667	د ( الودائع الحكومية (الزيادة -)
2. TIME DEPOSITS BY PUBLIC ENTITIES (INCREASE -)	-168	47	-4	-2	392	766	1,925	٢. ودايع المؤسسات العامة لاجل (الزيادة -)
B) CREDIT TO FINANCIAL SYSTEM =====	-5,631	-2,777	9,250	-2,034	6,926	8,883	18,530	ب ( التسهيلات المقدمة للجهاز المالي =====
1. COMMERCIAL BANKS	-2,558	981	6,494	-3,309	8,486	1,814	6,006	١. البنوك التجارية
2. SPECIALIZED CREDIT INSTITUTIONS	-2,115	-1,137	-927	709	-587	963	7,307	٢. مؤسسات الاقراض المتخصصة
3. FINANCIAL INSTITUTIONS	-958	-2,621	3,683	566	-973	6,106	5,217	٣. المؤسسات المالية
C) PRIVATE SECTOR =====	-417	217	249	-276	1,099	57	979	ج ( القطاع الخاص =====
D) FOREIGN SECTOR =====	-11,360	-28,482	-56,412	-7,152	131,072	-85,319	25,227	د ( القطاع الاجنبي =====
1. FOREIGN EXCHANGE ASSETS	-9,145	-49,484	-71,327	45,297	-44,220	-11,910	25,228	١. الموجودات بالعملة الاجنبية
2. FOREIGN EXCHANGE LIABILITIES (INCREASE -)	-2,215	21,002	14,915	-52,449	-86,852	-73,409	-1	٢. المطلوبات بالعملة الاجنبية (الزيادة -)
E) OTHER ITEMS =====	24,337	11,984	39,014	4,290	-12,800	-23,153	-13,311	هـ ( عوامل اخرى =====
CHANGE IN RESERVE MONEY	7,104	4,496	23,980	-16,738	177,037	34,556	47,000	التغير في القاعده النقدية
A) CHANGE IN CURRENCY WITH THE PUBLIC =====	5,103	8,363	13,730	4,285	154,084	71,169	52,083	أ ( التغير في النقد لدى الجمهور =====
1. BANKNOTES	5,064	8,356	13,698	4,279	153,870	70,954	51,888	١. اوراق نقدية
2. COINS	39	7	32	6	214	215	195	٢. النقد المعدني
B) DEPOSITS WITH C.B.J. AND CASH =====	2,001	-3,867	10,250	-21,023	22,953	-36,613	-5,083	ب ( ودايع لدى البنك المركزي والنقد في الصندوق =====
1. COMMERCIAL BANKS	3,517	-1,008	8,822	-23,613	22,665	-37,958	-1,105	١. البنوك التجارية
2. SPECIALIZED CREDIT INSTITUTIONS	-558	-718	469	67	352	540	-542	٢. مؤسسات الاقراض المتخصصة
3. FINANCIAL INSTITUTIONS	-250	-3,395	385	3,122	-688	2,264	1,505	٣. المؤسسات المالية
4. PUBLIC ENTITIES (SIGHT)	-708	1,254	574	-599	624	-1,459	-4,941	٤. المؤسسات العامة (تحت الطلب)

(١٠) ودائع البنوك التجارية لدى البنك المركزي

(10) Commercial Banks Deposits with Central Bank of Jordan

Thousand JD

الف دينار

تحت الطلب DEMAND		خاضعة لاشعار SUBJECT TO NOTICE		اجمالي الودائع TOTAL DEPOSITS		نهاية الفترة END OF PERIOD
الزامي OBLIGATORY	فعلي ACTUAL	الزامي OBLIGATORY	فعلي ACTUAL	الزامي OBLIGATORY	فعلي ACTUAL	
49,855	58,125	0	16,100	49,855	74,225	1978
71,606	85,625	0	4,600	71,606	90,225	1979
75,551	89,164	0	15,700	75,551	104,864	1980
71,605	82,356	0	21,658	71,605	104,014	1981
80,780	87,719	0	15,853	80,780	103,572	1982
82,005	91,076	0	29,250	82,005	120,326	1983
32,845	46,562	49,268	76,038	82,113	122,600	1984
36,098	65,038	51,455	83,655	87,553	148,693	1985
40,600	58,019	60,360	90,157	100,960	148,176	1986
43,100	69,114	64,300	40,455	107,400	109,569	1987
58,774	53,650	87,796	77,646	146,570	131,296	1988
41,175	60,738	60,915	107,165	102,090	167,903	JAN. كانون ثاني 1987
41,463	59,535	61,909	94,109	103,372	153,644	FEB. شباط
41,257	59,473	61,688	75,988	102,945	135,461	MAR. اذار
41,320	49,307	61,781	64,681	103,101	113,988	APR. نيسان
41,159	50,422	61,495	52,795	102,654	103,217	MAY ايار
41,486	54,662	61,778	59,578	103,264	114,240	JUNE حزيران
41,774	63,467	62,136	57,636	103,910	121,103	JULY تموز
42,189	69,403	62,967	56,967	105,156	126,370	AUG. اب
42,675	74,214	63,640	62,096	106,315	136,310	SEP. ايلول
43,474	68,168	64,680	45,033	108,154	113,201	OCT. تشرين اول
42,937	67,759	64,018	65,019	106,955	132,778	NOV. تشرين ثاني
43,100	69,114	64,300	40,455	107,400	109,569	DEC. كانون اول
43,534	63,213	64,525	44,559	108,059	107,772	JAN. كانون ثاني 1988
43,666	68,501	65,008	48,393	108,674	116,894	FEB. شباط
43,839	50,632	65,538	58,397	109,377	109,029	MAR. اذار
44,003	64,878	65,415	60,865	109,418	125,743	APR. نيسان
44,062	45,670	65,490	61,490	109,552	107,160	MAY ايار
43,675	47,939	64,775	60,275	108,450	108,214	JUNE حزيران
44,366	52,246	65,771	48,356	110,137	100,602	JUNE تموز
45,678	52,022	67,824	60,824	113,502	112,846	AUG. اب
45,313	47,040	67,280	59,280	112,593	106,320	SEP. ايلول
45,117	61,185	66,978	59,028	112,095	120,213	OCT. تشرين اول
57,969	45,588	86,703	77,054	144,672	122,642	NOV. تشرين ثاني
58,774	53,650	87,796	77,646	146,570	131,296	DEC. كانون اول
60,548	51,118	90,446	83,997	150,994	135,115	JAN. كانون ثاني 1989

مليون دينار

(٣) ودائع البنوك التجارية لدى البنك المركزي الاردني

Million JD

(3) Commercial Banks Deposits with C.B.J.

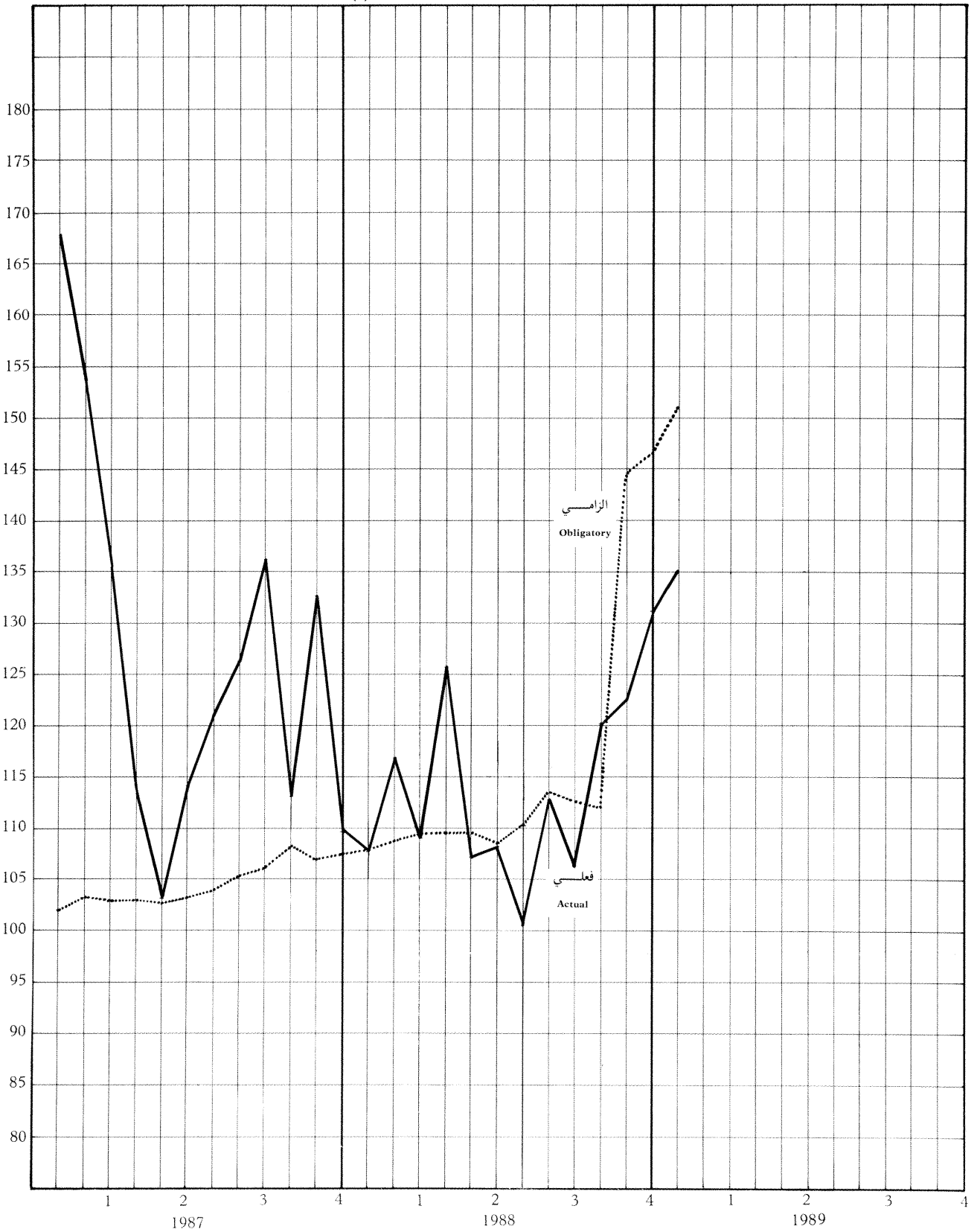

\* (١١) الميزانية الموحدة للبنوك التجارية \*

(11) Consolidated Balance Sheet of the Commercial Banks

Thousand JD	1989		1988		1988	1987	1986	1985	الف دينار
	كانون ٢ JAN.	كانون ١ DEC.	1988	1987					
<b>ASSETS</b> =====									<b>الموجودات</b> =====
1- CASH	14,212	14,746	14,746	13,384	12,622	13,249			١- النقد في الصندوق
2- BALANCES WITH CENTRAL BANK	238,975	234,066	234,066	167,583	167,932	148,617			٢- ارصدة لدى البنك المركزي
3- BALANCE WITH LOCAL BANKS	246,270	228,263	228,263	184,368	167,150	144,219			٣- ارصدة لدى البنوك المحلية
4- FOREIGN ASSETS	594,518	572,610	572,610	452,044	403,318	384,893			٤- الموجودات الاجنبية
A) CASH	7,107	6,465	6,465	3,293	1,798	2,665			أ) النقد
B) BALANCE WITH FOREIGN BANKS	568,836	544,193	544,193	430,910	385,375	367,904			ب) ارصدة لدى بنوك في الخارج
C) INVESTMENTS ABROAD	18,575	21,952	21,952	17,841	16,145	14,324			ج) استثمارات في الخارج
5- TREASURY BILLS	138,515	146,565	146,565	144,425	127,397	110,404			٥- اذونات الخزانة
6- BONDS	190,053	188,324	188,324	201,478	148,302	117,887			٦- السندات
A) GOVERNMENT	125,059	124,060	124,060	124,475	61,554	41,254			أ) الحكومة
B) PUBLIC CORPORATIONS	37,445	37,929	37,929	31,052	34,971	26,761			ب) المؤسسات العامة
C) CORPORATE BONDS	27,549	26,335	26,335	45,951	51,777	49,872			ج) اسناد القرض
7- CREDIT FACILITIES	1673,373	1634,012	1634,012	1513,033	1395,412	1274,415			٧- التسهيلات الائتمانية
A) LOANS AND ADVANCES	756,305	735,516	735,516	629,704	556,143	493,715			أ) القروض والسلف
B) BILLS DISCOUNTED	278,478	270,865	270,865	257,456	240,495	225,127			ب) كمبيالات واسناد مخصومة
C) OVERDRAFT	638,590	627,631	627,631	625,873	598,774	555,573			ج) جاري مدين
8- BILLS RECEIVABLE	12,776	22,318	22,318	25,800	16,449	19,305			٨- شيكات وسحوبات برسم القبض
9- DOMESTIC INVESTMENTS	44,347	43,261	43,261	40,676	38,585	36,176			٩- الاستثمارات المحلية
10- FIXED ASSETS	79,238	78,053	78,053	73,867	67,981	66,832			١٠- عقارات واثاث
11- OTHER ASSETS	85,751	88,287	88,287	81,858	89,625	76,085			١١- موجودات اخرى
<b>TOTAL ASSETS = TOTAL LIABILITIES</b>	<b>3318,028</b>	<b>3250,505</b>	<b>3250,505</b>	<b>2898,516</b>	<b>2634,773</b>	<b>2392,082</b>			<b>مجموع الموجودات = مجموع المطلوبات</b>
<b>LIABILITIES</b> =====									<b>المطلوبات</b> =====
1- DEMAND DEPOSITS	353,099	353,709	353,709	322,814	310,736	308,447			١- ودائع تحت الطلب
A) PRIVATE (RESIDENT)	344,007	344,438	344,438	312,705	299,915	292,640			أ) القطاع الخاص (مقيم)
B) MUNICIPALITIES AND PUBLIC CORPORATIONS	9,092	9,271	9,271	10,109	10,821	15,807			ب) البلديات والمؤسسات العامة
2- SAVING AND TIME DEPOSITS	1475,712	1459,316	1459,316	1391,448	1173,806	1023,174			٢- ودائع التوفير ولاجل
A) PRIVATE (RESIDENT)	1411,989	1402,833	1402,833	1351,249	1125,081	981,765			أ) القطاع الخاص (مقيم)
B) MUNICIPALITIES AND PUBLIC CORPORATIONS	63,723	56,483	56,483	40,199	48,725	41,409			ب) البلديات والمؤسسات العامة
3- FOREIGN LIABILITIES	562,057	552,264	552,264	381,644	348,098	337,551			٣- المطلوبات الاجنبية
A) DEPOSITS OF NON-RESIDENTS	424,715	422,519	422,519	300,796	305,495	294,265			أ) ودائع غير المقيمين
B) DEPOSITS OF BANKS FROM ABROAD	89,898	102,968	102,968	71,846	39,267	40,314			ب) ودائع البنوك من الخارج
C) BORROWING FROM ABROAD	47,444	26,777	26,777	9,002	3,336	2,972			ج) الاقتراض من الخارج
4- GOVERNMENT DEPOSITS	102,752	110,602	110,602	127,313	156,215	121,282			٤- الودائع الحكومية
5- BANKS DEPOSITS	185,671	167,417	167,417	133,212	130,830	125,118			٥- ارصدة البنوك المحلية
A) CENTRAL BANK OF JORDAN	0	0	0	0	207	607			أ) البنك المركزي الاردني
B) BANKS AND FINANCIAL CORPORATIONS	185,671	167,417	167,417	133,212	130,623	124,511			ب) البنوك والمؤسسات المالية
6- BORROWING FROM	120,650	115,251	115,251	112,559	118,669	103,763			٦- الاقتراض من
A) CENTRAL BANK OF JORDAN	110,032	112,128	112,128	109,510	105,327	87,748			أ) البنك المركزي الاردني
B) BANKS AND FINANCIAL CORPORATIONS	10,618	3,123	3,123	3,049	13,342	16,015			ب) البنوك والمؤسسات المالية
7- BILLS PAYABLE	15,377	13,472	13,472	8,658	5,341	5,879			٧- شيكات وسحوبات برسم الدفع
8- CAPITAL	105,709	105,456	105,456	103,475	103,250	100,724			٨- راس المال
9- RESERVES	91,280	88,975	88,975	82,154	74,284	63,723			٩- الاحتياطيات
10- OTHER LIABILITIES	305,721	284,043	284,043	235,239	213,544	202,421			١٠- مطلوبات اخرى

\* INCLUDING HOUSING BANK.

\* تشمل بنك الاسكان

\* (١٢) الوضع النقدي للجهاز المصرفي  
 (12) Monetary Survey of the Banking System \*

Thousand JD								الف دينار
	1989	1988						
	كانون ٢ JAN.	كانون ١ DEC.	1988	1987	1986	1985	1984	
ASSETS =====								الموجودات =====
1- FOREIGN ASSETS	932,217	919,454	919,454	843,110	804,686	763,847	718,021	١- الموجودات الاجنبية
2- CLAIMS ON PRIVATE SECTOR (RESIDENT)	1564,588	1526,236	1526,236	1434,088	1375,357	1269,147	1204,714	٢- الديون على القطاع الخاص (مقيم)
A) LOANS AND ADVANCES	575,624	558,144	558,144	464,132	445,726	402,399	374,034	( ا ) القروض والسلف
B) BILLS DISCOUNTED	278,478	270,865	270,865	257,456	240,495	225,127	212,044	( ب ) كمبيالات واسناد مخصصة
C) OVERDRAFT	638,590	627,631	627,631	625,873	598,774	555,573	537,405	( ج ) الجاري مدين
D) CORPORATE BONDS	27,549	26,335	26,335	45,951	51,777	49,872	47,462	( د ) اسناد القرض
E) DOMESTIC INVESTMENTS	44,347	43,261	43,261	40,676	38,585	36,176	33,769	( هـ ) استثمارات محلية
3- CLAIMS ON MUNICIPALITIES AND PUBLIC CORPS.	254,050	253,042	253,042	237,944	175,489	147,943	113,443	٣- الديون على البلديات والمؤسسات العامة
4- CLAIMS ON GOVERNMENT	900,316	908,280	908,280	588,136	387,429	324,609	311,394	٤- الديون على الحكومة
A) ADVANCES	462,228	463,124	463,124	261,720	133,754	129,244	121,519	( ا ) السلف
B) TREASURY BILLS	224,517	232,369	232,369	146,896	132,453	110,404	102,845	( ب ) اذونات الخزينة
C) GOVT. BONDS	213,571	212,787	212,787	179,520	121,222	84,961	87,030	( ج ) السندات
ASSETS = LIABILITIES	3651,171	3607,012	3607,012	3103,278	2742,961	2505,546	2347,572	الموجودات = المطلوبات
LIABILITIES =====								المطلوبات =====
1- MONEY SUPPLY (M1)	1171,048	1166,758	1166,758	979,803	897,097	848,222	878,391	١- عرض النقد
2- QUASI-MONEY	1476,250	1459,685	1459,685	1392,353	1175,326	1026,621	879,271	٢- شبه النقد
3- GOVERNMENT DEPOSITS	102,752	111,375	111,375	129,037	166,583	127,983	129,395	٣- الودائع الحكومية
4- FOREIGN LIABILITIES	574,633	564,699	564,699	440,156	349,143	338,259	316,756	٤- المطلوبات الاجنبية
5- CAPITAL AND RESERVES	214,989	212,430	212,430	203,629	195,534	182,447	170,904	٥- راس المال والاحتياطيات
6- OTHER ITEMS (NET)	111,499	92,065	92,065	-41,700	-40,722	-17,986	-27,145	٦- الاخرى (صافي)

\* INCLUDING: THE CENTRAL BANK OF JORDAN, COMMERCIAL BANKS AND HOUSING BANK.

\* يشمل: البنك المركزي الاردني، البنوك التجارية وبنك الاسكان.

\* الميزانية الموحدة لمؤسسات الاقراض المتخصصة \*

(13) Consolidated Balance Sheet of the Specialized Credit Institutions

الف دينار

Thousand JD

	1988		1987	1986	1985	1984	1983	
	تشرين الثاني NOV.	تشرين الأول OCT.						
ASSETS								الموجودات
1- CASH	2,578	2,599	1,821	1,605	1,600	1,372	1,242	1- النقد في الصندوق
2- DEPOSITS WITH THE CENTRAL BANK OF JORDAN	6,466	4,032	13,583	1,184	2,971	1,211	873	2- وداخ لدى البنك المركزي الاردني
3- DEPOSITS WITH COMMERCIAL BANKS	105,311	104,052	88,094	74,867	55,737	40,176	47,967	3- وداخ لدى البنوك التجارية
4- TREASURY BILLS	1,165	1,165	1,070	1,080	955	840	820	4- ادوات الخزينة
5- LOANS AND ADVANCES TO	530,893	523,779	502,058	441,334	416,568	375,108	317,877	5- قروض وسلف الى
A) INDIVIDUALS AND PRIVATE ENTERPRISES	356,627	346,754	341,040	291,564	285,713	284,282	241,420	ا) الافراد والمشاريع الخاصة
B) MUNICIPALITIES AND PUBLIC ENTERPRISES	174,266	177,025	161,018	149,770	130,855	90,826	76,457	ب) البلديات والمشاريع العامة
6- BONDS	17,250	21,709	19,534	13,240	9,455	7,071	5,621	6- السندات
A) GOVERNMENT & PUBLIC ENTITIES	12,437	16,817	14,659	8,643	5,244	2,565	1,500	ا) حكومة ومؤسسات عامة
B) CORPORATE BONDS	4,813	4,892	4,875	4,597	4,211	4,506	4,121	ب) اسناد قرض
7- OTHER NEGOTIABLE ASSETS	146,272	145,596	144,977	147,390	127,558	111,765	90,594	7- الموجودات المتداولة الاخرى
8- FIXED ASSETS	38,709	38,518	35,932	32,514	33,699	29,314	23,368	8- موجودات ثابتة
9- OTHER ASSETS	33,900	33,944	24,707	24,874	18,987	24,229	20,183	9- موجودات اخرى
TOTAL ASSETS = TOTAL LIABILITIES	882,544	875,394	831,776	738,088	667,530	591,086	508,545	مجموع الموجودات = مجموع المطلوبات
LIABILITIES								المطلوبات
1- PRIVATE DEPOSITS (RESIDENT)	283,040	278,126	264,461	223,286	187,918	170,128	147,503	1- وداخ القطاع الخاص (مقيم)
A) DEMAND	26,356	25,604	30,120	29,106	27,599	28,608	29,154	ا) تحت الطلب
B) SAVINGS	138,604	133,585	126,976	108,561	95,701	90,102	77,098	ب) توفير
C) BLOCKED	111,028	111,555	97,214	76,165	54,736	39,573	30,112	ج) مربوطة لاجل معين
D) TIME (SUBJECT TO NOTICE)	7,052	7,382	10,151	9,454	9,882	11,845	11,139	د) لاجل خاص لاشعار
2- MUNICIPALITIES DEPOSITS	19,114	19,135	23,225	20,129	19,657	15,386	12,326	2- وداخ البلديات
3- DEPOSITS BY PUBLIC ENTITIES	29,101	31,075	27,539	8,820	10,659	12,386	16,994	3- وداخ المؤسسات العامة
4- DEPOSITS BY GOVERNMENT AND SEMI-GOVERNMENT	9,246	8,933	14,310	35,253	25,571	27,691	21,578	4- وداخ حكوميه وشبه حكوميه
5- DEPOSITS IN FOREIGN CURRENCIES	35,723	37,213	43,773	31,156	36,042	41,367	31,738	5- وداخ بالعملات الاجنبية
6- DEPOSITS BY COMMERCIAL BANKS	8,799	8,772	955	6,635	11,647	3,887	4,194	6- وداخ البنوك التجارية
7- BORROWING FROM:	229,361	227,794	225,405	217,608	202,880	184,348	159,330	7- الاقتراض من:
A) CENTRAL BANK OF JORDAN	108,910	107,346	108,457	107,825	100,869	88,094	76,504	ا) البنك المركزي الاردني
B) FOREIGN INSTITUTIONS	48,148	48,125	45,255	37,941	32,932	30,795	26,153	ب) هيئات ومؤسسات دولية
C) GOVERNMENT	2,972	2,992	2,249	2,325	2,164	2,119	2,003	ج) الحكومة
D) OTHER	69,331	69,331	69,444	69,517	66,915	63,340	54,670	د) اخرى
8- GRANTS AND AIDS (FROM PUBLIC SECTOR)	42	38	23	139	140	0	277	8- الهبات والمساعدات من القطاع العام
9- PAID-UP CAPITAL	65,074	65,073	63,245	62,836	60,565	59,068	56,086	9- راس المال المدفوع
10- RESERVES	40,670	40,913	37,350	32,782	28,270	28,749	23,050	10- الاحتياطي
11- OTHER LIABILITIES	162,374	158,322	131,490	99,444	84,181	48,076	35,469	11- مطلوبات اخرى

\* CONSOLIDATION OF BALANCE SHEETS OF CITIES AND VILLAGES DEVELOPMENT BANK, INDUSTRIAL DEVELOPMENT BANK, HOUSING CORPORATION, AGRICULTURAL CREDIT CORPORATION, JORDAN CO-OPERATIVE ORGANIZATION AND HOUSING BANK.

\* تشمل ميزانيات كل من بنك تنمية المدن والقرى، بنك الانماء الصناعي، مؤسسة الاسكان، مؤسسة الاقراض الزراعي، المنظمة التعاونية الاردنية وبنك الاسكان.



\* (١٤) الميزانية الموحدة للمؤسسات المالية الأخرى \*

(14) Consolidated Balance Sheet of other Financial Corporations \*

Thousand JD	1988		1988	1987	1986	1985	الف دينار
	كانون ١ DEC.	تشرين ٢ NOV.					
<b>ASSETS</b> =====							<b>الموجودات</b> =====
1- CASH	2,289	3,537	2,289	1,009	368	422	١- النقد في الصندوق
2- FOREIGN ASSETS	34,239	27,688	34,239	27,386	17,170	17,504	٢- الموجودات الأجنبية
3- DEPOSITS WITH LOCAL BANKS	60,096	38,288	60,096	54,390	58,189	46,070	٣- ودائع لدى البنوك المحلية
4- TREASURY BILLS	1,837	1,750	1,837	5,046	1,020	30	٤- اذونات خزينة
5- LOANS AND ADVANCES TO INDIVIDUALS AND PRIVATE ENTERPRISES	131,210	132,196	131,210	120,643	110,934	94,408	٥- قروض وسلف الى الافراد والمشاريع الخاصة
6- BONDS	11,267	11,639	11,267	13,301	12,017	10,311	٦- السندات
A) GOVERNMENT AND PUBLIC ENT.	3,531	3,581	3,531	6,470	2,748	2,303	أ) الحكومية والمؤسسات العامة
B) CORPORATE BONDS	7,736	8,058	7,736	6,831	9,269	8,008	ب) اسناد القرض
7- OTHER NEGOTIABLE ASSETS	32,875	31,123	32,875	27,414	23,509	23,958	٧- الموجودات المتداولة الأخرى
8- FIXED ASSETS	5,559	5,409	5,559	5,110	4,422	3,815	٨- الموجودات الثابتة
9- OTHER ASSETS	8,980	9,008	8,980	6,159	4,517	5,319	٩- موجودات أخرى
<b>TOTAL ASSETS = TOTAL LIABILITIES</b>	<b>288,352</b>	<b>260,638</b>	<b>288,352</b>	<b>260,458</b>	<b>232,146</b>	<b>201,837</b>	<b>مجموع الموجودات = مجموع المطلوبات</b>
<b>LIABILITIES</b> =====							<b>المطلوبات</b> =====
1- PRIVATE DEPOSITS (RESIDENT)	92,422	88,550	92,422	87,899	74,145	70,352	١- ودائع القطاع الخاص (مقيم)
A) SAVINGS	14,158	13,536	14,158	11,346	10,649	10,358	أ) توفير
B) TIME	78,264	75,014	78,264	76,553	63,496	59,994	ب) لاجل
2- DEPOSITS BY COMMERCIAL BANKS	76,162	56,795	76,162	60,929	59,283	46,666	٢- ودائع البنوك التجارية
3- FOREIGN LIABILITIES	27,989	21,621	27,989	21,171	27,000	15,663	٣- مطلوبات اجنبية
4- BORROWING FROM	21,227	22,994	21,227	23,797	15,289	15,344	٤- الاقتراض من
A) CENTRAL BANK OF JORDAN	16,626	14,656	16,626	18,116	12,816	12,204	أ) البنك المركزي الاردني
B) COMMERCIAL BANKS	4,601	8,338	4,601	5,681	2,473	3,140	ب) البنوك التجارية
5- CAPITAL	35,996	35,994	35,996	34,449	30,801	30,266	٥- رأس المال
6- RESERVES	10,554	9,599	10,554	9,331	8,084	6,714	٦- الاحتياطيات
7- OTHER LIABILITIES	24,002	25,085	24,002	22,882	17,544	16,832	٧- مطلوبات أخرى

\* CONSOLIDATION OF BALANCE SHEETS OF THE REAL ESTATE FINANCING CORPORATION LTD (REFCO), JORDAN SECURITIES CORPORATION, ARAB FINANCE CORPORATION (JORDAN), JORDAN FINANCE HOUSE CORPORATION FOR DEVELOPMENT & INVESTMENT, DARKO INVESTMENT AND HOUSING COMPANY, ISLAMIC INVESTMENT HOUSE, FINANCE AND CREDIT CORPORATION, JORDAN INVESTMENT & FINANCE CORPORATION, NATIONAL GENERAL INVESTMENT COMPANY, BEIT EL MAL SAVING INVESTMENT FOR HOUSING CO. LTD. (BEITENA) AND NATIONAL DEVELOPMENT AND FINANCE COMPANY.

\* تشمل ميزانيات كل من المؤسسة المالية العقارية (ريفكو) الشركة الأردنية للوراق المالية. المؤسسة المالية العربية (الأردن). بيت التمويل الأردني للتنمية والاستثمار. داركو للاستثمار والإسكان. بيت الاستثمار الإسلامي. شركة المال والائتمان. الأردن للاستثمار والتمويل. الشركة الأهلية للاستثمارات العامة. شركة بيت المال للإدخار والاستثمار للاسكان (بيتنا) والشركة الوطنية للأعمار والتمويل.

\* (١٥) الميزانية الموحدة للجهاز المالي \*

(15) Consolidated Balance Sheet of the Financial System \*

Thousand JD

الف دينار

	1988		1987	1986	1985	1984	
	تشرين الثاني NOV.	تشرين الأول OCT.					
<b>ASSETS</b>							<b>الموجودات</b>
=====							=====
1- FOREIGN ASSETS	1023,226	955,130	870,496	821,857	781,351	740,872	١- الموجودات الاجنبية
2- CLAIMS ON GOVERNMENT	875,112	876,352	602,164	393,821	328,696	313,627	٢- ديون على الحكومة
A) TREASURY BILLS	229,937	217,412	151,943	133,473	110,434	102,895	( ا ) ادونات الخزينة
B) LOANS AND ADVANCES	442,234	455,988	261,719	133,754	129,244	121,519	( ب ) قروض وسلف
C) GOVT. & PUBLIC CORPS. BONDS	202,941	202,952	188,502	126,594	89,018	89,213	( ج ) سندات الحكومة والمؤسسات العامة
3- CLAIMS ON MUNICIPALITIES AND PUBLIC CORPS.	179,159	180,969	156,302	111,052	94,859	60,847	٣- ديون البلديات والمؤسسات العامة
4- CLAIMS ON PRIVATE SECTOR	1978,236	1951,344	1844,997	1714,608	1579,320	1473,688	٤- ديون على القطاع الخاص
A) LOANS AND ADVANCES	1715,204	1686,910	1573,914	1446,772	1331,597	1247,952	( ا ) قروض وسلف
B) CORPORATE BONDS	44,935	46,458	52,781	61,046	57,880	54,080	( ب ) اسناد القرض
C) DOMESTIC INVESTMENTS	218,097	217,976	218,302	206,790	189,843	171,656	( ج ) استثمارات محلية
5- ASSETS OF THE FINANCIAL SYSTEM WITH	685,362	647,484	662,807	668,620	605,158	473,780	٥- موجودات الجهاز المالي لدى
A) CENTRAL BANK OF JORDAN	141,586	139,247	128,918	164,088	164,229	137,114	( ا ) البنك المركزي الاردني
B) BANKS AND FINANCIAL INSTITUTIONS	543,776	508,237	533,889	504,532	440,929	336,666	( ب ) البنوك والمؤسسات المالية ومؤسسات الاقراض
6- FIXED ASSETS	91,389	88,604	82,650	76,630	75,093	64,784	٦- الموجودات الثابتة
7- OTHER ASSETS	321,928	288,652	227,251	205,894	176,219	171,018	٧- موجودات اخرى
<b>TOTAL ASSETS = TOTAL LIABILITIES</b>	<b>5154,412</b>	<b>4988,535</b>	<b>4446,667</b>	<b>3992,482</b>	<b>3640,696</b>	<b>3298,616</b>	<b>مجموع الموجودات = مجموع المطلوبات</b>
<b>LIABILITIES</b>							<b>المطلوبات</b>
=====							=====
1- MONEY SUPPLY (M11)	1166,066	1123,132	999,230	910,819	860,974	888,598	١- عرض النقد (١١ع)
A) CURRENCY WITH THE PUBLIC	794,910	769,528	654,571	583,387	531,304	530,094	( ا ) النقد لدى الجمهور
B) DEMAND DEPOSITS	371,156	353,604	344,659	327,432	329,670	358,504	( ب ) ودائع تحت الطلب
1- PRIVATE SECTOR (RESIDENT)	351,439	334,331	319,010	305,649	298,011	328,700	١- قطاع خاص (مقيم)
2- MUNICIPALITIES AND PUBLIC CORPS.	19,717	19,273	25,649	21,783	31,659	29,804	٢- البلديات والمؤسسات العامة
2- SAVING AND TIME DEPOSITS	1550,958	1547,830	1494,926	1263,218	1109,861	938,876	٢- ودائع التوفير ولاجل
A) PRIVATE SECTOR (RESIDENT)	1491,261	1488,466	1448,634	1208,335	1059,328	899,385	( ا ) قطاع خاص (مقيم)
B) MUNICIPALITIES & PUBLIC CORPS.	59,697	59,364	46,292	54,883	50,533	39,491	( ب ) البلديات والمؤسسات العامة
3- GOVERNMENT LIABILITIES	107,066	111,110	131,284	168,907	130,147	131,514	٣- مطلوبات الحكومة
4- FOREIGN LIABILITIES	654,260	625,991	497,583	410,748	383,883	360,751	٤- المطلوبات الاجنبية
5- FINANCIAL SYSTEM LIABILITIES	592,969	564,907	573,483	602,827	564,449	447,306	٥- مطلوبات الجهاز المالي
A) CENTRAL BANK OF JORDAN	171,370	165,342	173,694	165,018	146,888	129,632	( ا ) البنك المركزي الاردني
B) BANKS AND FINANCIAL INSTITUTIONS	421,599	399,565	399,789	437,809	417,561	317,674	( ب ) البنوك والمؤسسات المالية ومؤسسات الاقراض
6- CAPITAL AND RESERVES	410,968	409,619	397,671	369,780	343,749	326,664	٦- راس المال والاحتياطيات
A) CAPITAL	198,776	198,773	195,169	190,887	185,555	163,041	( ا ) راس المال
B) RESERVES AND ALLOWANCES	212,192	210,846	202,502	178,893	158,194	163,623	( ب ) الاحتياطيات والمخصصات
7- OTHER LIABILITIES	672,125	605,946	352,490	266,183	247,633	204,907	٧- مطلوبات اخرى

\* INCLUDING: THE CENTRAL BANK OF JORDAN, COMMERCIAL BANKS, SPECIALIZED CREDIT INSTITUTIONS AND OTHER FINANCIAL CORPORATIONS

\* يشمل : البنك المركزي الاردني والبنوك التجارية ومؤسسات الاقراض المتخصصة والمؤسسات المالية الاخرى.

\* (١٦) اجمالي الودائع لدى البنوك التجارية \*

(16) Total Deposits with Commercial Banks \*

الف دينار

Thousand JD

البلديات MUNICIPALITIES				المؤسسات العامة PUBLIC ENTITIES				القطاع الخاص (مقيم) PRIVATE SECTOR (RESIDENT)				المجموع العام GRAND TOTAL	نهاية الفترة
تحت الطلب	توفير	لأجل	المجموع	تحت الطلب	توفير	لأجل	المجموع	تحت الطلب	توفير	لأجل	المجموع	GRAND TOTAL	
DEMAND	SAVING	TIME	TOTAL	DEMAND	SAVING	TIME	TOTAL	DEMAND	SAVING	TIME	TOTAL	TOTAL	
2,978	134	411	3,523	21	3,074	5,486	8,581	143,928	83,253	137,452	364,633	448,510	١٩٧٨
4,591	39	2,598	7,228	241	3,609	3,752	7,602	173,802	106,688	184,908	465,398	593,136	١٩٧٩
3,695	28	2,650	6,373	277	2,616	21,775	24,668	218,854	126,212	235,506	580,572	808,478	١٩٨٠
4,635	210	4,040	8,885	103	3,488	38,032	41,623	272,008	153,255	281,133	706,396	977,648	١٩٨١
3,633	296	4,249	8,178	174	5,117	22,722	28,013	296,354	180,642	406,390	883,386	1169,479	١٩٨٢
6,787	263	5,516	12,566	512	6,860	28,516	35,888	325,030	207,094	503,303	1035,427	1397,821	١٩٨٣
6,005	61	5,043	11,109	313	5,007	28,082	33,402	325,855	225,958	617,987	1169,800	1603,087	١٩٨٤
5,070	146	8,119	13,335	273	10,737	32,871	43,881	292,640	229,669	752,096	1274,405	1747,168	١٩٨٥
4,737	272	13,416	18,425	467	6,084	34,570	41,121	299,915	246,516	878,565	1424,996	1946,252	١٩٨٦
2,871	426	2,616	5,913	237	7,239	36,919	44,395	312,705	274,010	1077,239	1663,954	2142,372	١٩٨٧
4,093	4	5,210	9,307	228	5,179	51,041	56,448	344,438	300,775	1102,058	1747,271	2346,147	١٩٨٨
4,179	275	11,796	16,250	262	4,717	28,819	33,798	295,060	245,126	893,884	1434,070	1949,885	١٩٨٧ كانون ثاني
4,076	275	7,899	12,250	204	4,086	40,639	44,929	290,358	247,089	908,195	1445,642	1954,043	شباط
4,514	293	8,134	12,941	243	5,195	34,580	40,018	289,472	247,710	924,016	1461,198	1927,758	اذار
4,185	306	7,162	11,653	229	5,073	36,680	41,982	288,336	249,028	937,242	1474,606	1936,721	نيسان
3,891	322	3,503	7,716	233	5,623	43,526	49,382	298,020	250,690	945,956	1494,666	1951,944	ايار
2,606	341	3,131	6,078	234	6,346	34,840	41,420	305,872	260,983	958,477	1525,332	1981,246	حزيران
2,945	342	3,072	6,359	220	4,179	37,331	41,730	314,523	262,153	980,119	1556,795	2012,564	تموز
3,052	342	2,889	6,283	231	3,801	41,833	45,865	314,702	258,671	992,710	1566,083	2021,415	اب
2,325	383	2,875	5,583	228	4,533	40,164	44,925	317,541	258,937	1018,723	1595,201	2059,228	ايلول
3,229	380	2,768	6,377	227	4,491	44,061	48,779	313,664	258,655	1036,489	1608,808	2071,740	تشرين اول
2,862	422	2,676	5,960	231	4,132	30,269	34,632	311,948	264,041	1051,170	1627,159	2123,390	تشرين ثاني
2,871	426	2,616	5,913	237	7,239	36,919	44,395	312,705	274,010	1077,239	1663,954	2142,372	كانون اول
2,985	452	3,259	6,696	234	4,459	41,030	45,723	314,973	271,975	1091,439	1678,387	2154,210	١٩٨٨ كانون ثاني
3,132	462	3,310	6,904	225	6,828	36,617	43,670	318,079	274,770	1099,894	1692,743	2162,313	شباط
2,903	465	3,535	6,903	253	8,831	38,525	47,609	317,528	276,682	1111,592	1705,802	2184,770	اذار
2,539	476	4,300	7,315	240	8,371	37,176	45,787	326,848	277,073	1099,048	1702,969	2204,856	نيسان
2,636	476	4,473	7,585	263	9,500	41,308	51,071	323,672	278,473	1100,028	1702,173	2217,066	ايار
2,671	513	4,443	7,627	280	10,427	45,391	56,098	335,383	289,482	1094,321	1719,186	2243,737	حزيران
2,518	522	4,719	7,759	267	9,312	42,508	52,087	336,102	285,300	1098,164	1719,566	2248,129	تموز
2,450	5	5,012	7,467	280	9,976	46,635	56,891	328,732	280,259	1095,310	1704,301	2239,752	اب
2,539	3	5,893	8,435	247	10,653	44,789	55,689	319,422	280,422	1101,465	1701,309	2235,412	ايلول
2,760	2	5,677	8,439	248	5,637	46,310	52,195	330,069	281,142	1111,067	1722,278	2298,792	تشرين اول
3,023	2	6,872	9,897	457	5,838	45,218	51,513	346,896	286,676	1107,881	1741,453	2329,609	تشرين ثاني
4,093	4	5,210	9,307	228	5,179	51,041	56,448	344,438	300,775	1102,058	1747,271	2346,147	كانون اول
2,749	5	4,655	7,409	220	6,343	58,844	65,407	344,007	301,505	1110,484	1755,996	2356,279	١٩٨٩ كانون ثاني

\* تشمل بنك الاسكان

\* (١٦) اجمالي الودائع لدى البنوك التجارية (تابع) \*

(16) Total Deposits with Commercial Banks (Continued) \*

الف دينار

Thousand JD

END OF PERIOD	القطاع الخاص (غير مقيم) PRIVATE SECTOR (NON-RESIDENT)				الحكومة GOVERNMENT				مؤسسات شبه حكومية SEMI-GOVERNMENT			
	لأجل TIME	توفير SAVING	تحت الطلب DEMAND	المجموع TOTAL	لأجل TIME	توفير SAVING	تحت الطلب DEMAND	المجموع TOTAL	لأجل TIME	توفير SAVING	تحت الطلب DEMAND	المجموع TOTAL
1978	31,811	1,533	14,132	47,476	2,685	54	5,173	7,912	12,994	75	3,316	16,385
1979	48,075	2,066	16,949	67,090	6,859	59	5,535	12,453	24,677	25	8,663	33,365
1980	81,473	2,248	49,532	133,253	13,954	55	6,603	20,612	35,960	240	6,800	43,000
1981	113,059	6,488	24,008	143,555	12,233	72	6,970	19,275	51,496	1,017	5,401	57,914
1982	130,859	6,956	33,764	171,579	20,473	104	9,338	29,915	41,867	246	6,295	48,408
1983	177,145	7,469	32,080	216,694	25,167	77	11,565	36,809	54,481	515	5,441	60,437
1984	218,438	8,475	49,956	276,869	29,713	136	16,770	46,619	59,049	197	6,042	65,288
1985	246,140	8,189	39,936	294,265	36,660	59	19,794	56,513	57,982	361	6,426	64,769
1986	265,498	7,739	32,258	305,495	55,702	176	19,544	75,422	72,138	548	8,107	80,793
1987	259,502	8,508	32,787	300,797	60,425	113	19,008	79,546	42,419	37	5,311	47,767
1988	358,233	8,621	55,665	422,519	43,749	106	20,469	64,324	41,029	200	5,049	46,278
JAN. 1987	268,483	8,427	30,969	307,879	69,040	169	20,013	89,222	62,909	74	5,683	68,666
FEB.	274,736	8,578	35,549	318,863	65,350	159	17,467	82,976	44,537	33	4,813	49,383
MAR.	245,403	9,054	36,430	290,887	62,463	91	13,989	76,543	41,297	33	4,841	46,171
APR.	245,017	8,796	34,312	288,125	65,040	97	12,034	77,171	38,582	35	4,567	43,184
MAY	249,349	9,003	35,055	293,407	56,035	92	11,050	67,177	33,556	33	6,007	39,596
JUNE	253,741	8,373	32,711	294,825	60,541	94	10,243	70,878	37,234	34	5,445	42,713
JULY	255,698	7,442	29,469	292,609	60,925	98	12,498	73,521	36,952	34	4,564	41,550
AUG.	252,516	8,974	27,684	289,174	57,187	132	13,037	70,356	39,023	35	4,596	43,654
SEP.	246,115	8,579	34,674	289,368	59,312	117	18,032	77,461	40,869	35	5,786	46,690
OCT.	245,624	12,147	30,647	288,418	60,118	103	15,363	75,584	38,435	36	5,303	43,774
NOV.	289,624	7,560	31,389	328,573	66,811	112	14,602	81,525	40,499	37	5,005	45,541
DEC.	259,502	8,508	32,787	300,797	60,425	113	19,008	79,546	42,419	37	5,311	47,767
JAN. 1988	260,400	7,881	32,386	300,667	63,575	119	16,764	80,458	38,190	37	4,052	42,279
FEB.	255,545	7,747	37,223	300,515	59,509	114	14,912	74,535	40,002	59	3,885	43,946
MAR.	267,461	7,675	35,024	310,160	56,985	114	16,138	73,237	37,107	54	3,898	41,059
APR.	285,771	8,077	42,263	336,111	54,924	108	14,956	69,988	38,727	48	3,911	42,686
MAY	294,084	8,359	40,787	343,230	53,311	99	16,078	69,488	39,100	65	4,354	43,519
JUNE	302,879	8,272	40,161	351,312	52,377	99	13,895	66,371	39,105	59	3,979	43,143
JULY	312,236	8,775	39,845	360,856	51,229	99	15,590	66,918	37,143	41	3,759	40,943
AUG.	318,698	7,621	32,083	358,402	52,755	149	16,288	69,192	38,902	41	4,556	43,499
SEP.	319,270	7,379	33,099	359,748	49,091	125	14,522	63,738	42,001	40	4,452	46,493
OCT.	356,704	7,982	43,076	407,762	47,900	104	15,345	63,349	40,487	52	4,230	44,769
NOV.	361,777	12,573	48,302	422,652	44,252	113	15,589	59,954	40,158	52	3,930	44,140
DEC.	358,233	8,621	55,665	422,519	43,749	106	20,469	64,324	41,029	200	5,049	46,278
JAN. 1989	357,216	8,559	58,940	424,715	38,033	110	14,178	52,321	43,458	116	6,857	50,431

\* INCLUDING HOUSING BANK

مليون دينار  
Million JD

(٤) اجمالي الودائع لدى البنوك التجارية  
(4) Total Deposits with Commercial Banks

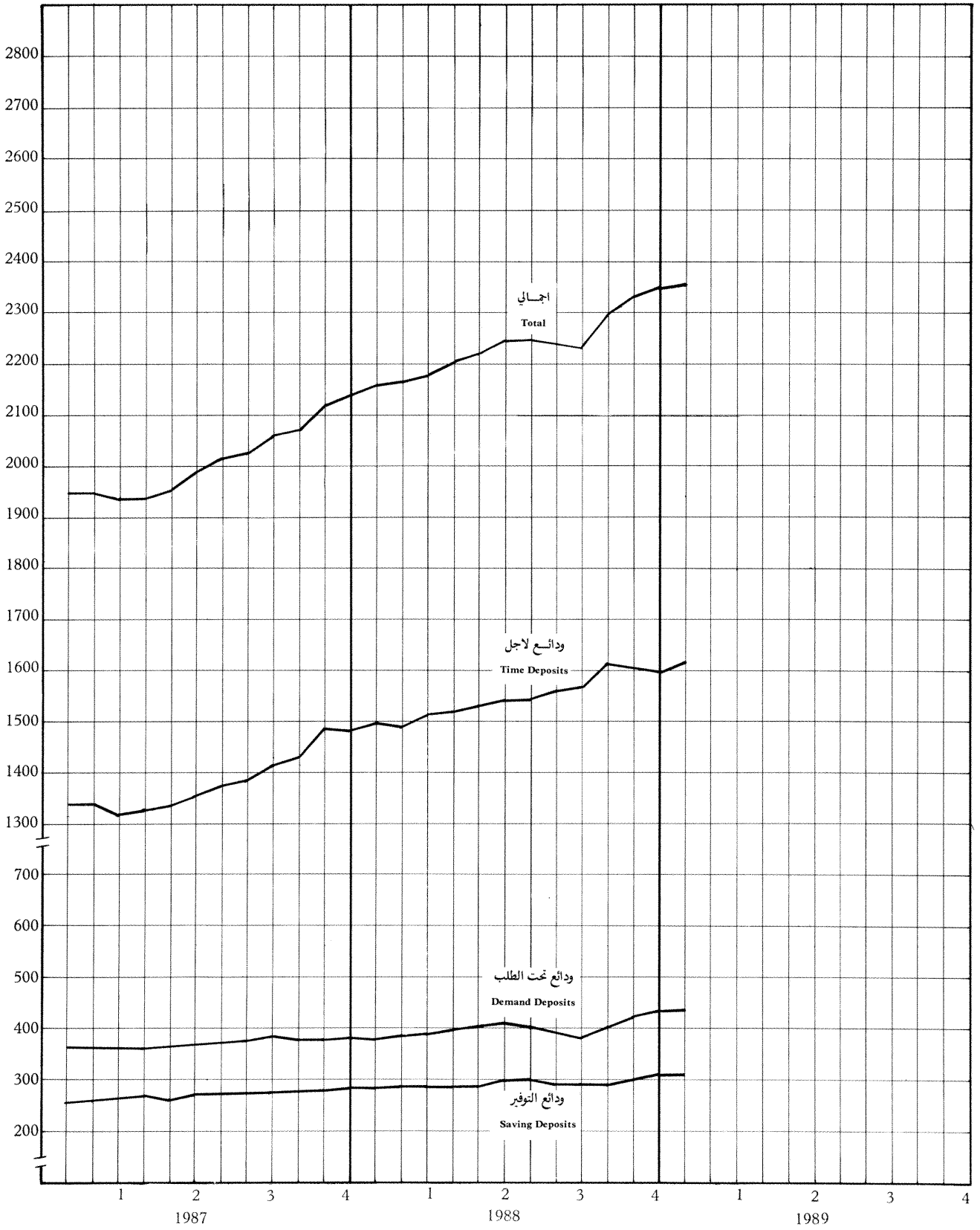

\* (١٧) ودائع لدى البنوك التجارية بالعملات الاجنبية \*

(17) Deposits with Commercial Banks in Foreign Currencies \*

Thousand JD

الف دينار

القطاع الخاص (غير مقيم) PRIVATE SECTOR (NON-RESIDENT)				القطاع الخاص (مقيم) PRIVATE SECTOR (RESIDENT)				المجموع العام GRAND TOTAL	نهاية الفترة END OF PERIOD
لأجل TIME	التوفير SAVINGS	تحت الطلب DEMAND	المجموع TOTAL	لأجل TIME	التوفير SAVINGS	تحت الطلب DEMAND	المجموع TOTAL		
78,752	528	31,557	110,837	14,445	183	3,734	18,362	129,199	1980
102,431	591	14,445	117,467	30,283	324	7,814	38,421	155,888	1981
122,357	669	26,181	149,207	27,646	371	10,273	38,290	187,497	1982
163,937	1,372	22,623	187,932	41,372	575	12,560	54,507	242,439	1983
204,159	1,541	41,905	247,605	41,144	684	14,491	56,319	303,924	1984
231,576	3,177	31,993	266,746	49,144	1,423	14,599	65,166	331,912	1985
243,495	4,262	26,130	273,887	58,281	1,812	15,480	75,573	349,460	1986
232,105	4,344	23,474	259,923	106,696	2,367	15,192	124,255	384,178	1987
337,068	4,607	42,669	384,344	125,342	3,977	21,386	150,705	535,049	1988
245,282	4,980	24,578	274,840	57,177	2,274	15,591	75,042	349,882	JAN. 1987 كانون ثاني
251,882	5,027	28,056	284,965	59,045	2,110	14,368	75,523	360,488	FEB. شباط
221,741	5,451	28,876	256,068	62,049	1,623	14,005	77,677	333,745	MAR. اذار
220,863	4,781	25,818	251,462	65,806	1,866	14,893	82,565	334,027	APR. نيسان
224,806	4,908	26,897	256,611	65,569	1,908	16,710	84,187	340,798	MAY ايار
227,859	3,360	24,452	255,671	71,020	2,304	18,942	92,266	347,937	JUNE حزيران
231,077	4,228	20,826	256,131	75,562	2,613	16,569	94,744	350,875	JULY تموز
225,939	4,191	18,996	249,126	77,827	2,389	19,817	100,033	349,159	AUG. اب
219,232	3,573	25,409	248,214	90,089	2,360	14,877	107,326	355,540	SEP. ايلول
220,359	6,249	22,320	248,928	93,120	2,355	13,457	108,932	357,860	OCT. تشرين اول
262,741	3,620	22,483	288,844	95,702	2,383	16,089	114,174	403,018	NOV. تشرين ثاني
232,105	4,344	23,474	259,923	106,696	2,367	15,192	124,255	384,178	DEC. كانون اول
232,746	3,681	23,709	260,136	108,905	2,433	19,678	131,016	391,152	JAN. 1988 كانون ثاني
227,227	3,474	27,254	257,955	103,165	2,470	21,071	126,706	384,661	FEB. شباط
239,244	3,363	26,615	269,222	98,176	2,780	16,496	117,452	386,674	MAR. اذار
256,510	3,547	31,720	291,777	77,970	2,809	20,361	101,140	392,917	APR. نيسان
268,586	3,627	28,197	300,410	85,954	2,805	22,781	111,540	411,950	MAY ايار
277,932	3,794	29,789	311,515	96,195	3,016	20,727	119,938	431,453	JUNE حزيران
286,561	3,852	30,031	320,444	97,537	3,287	21,546	122,370	442,814	JULY تموز
293,384	3,769	22,472	319,625	100,210	3,141	21,440	124,791	444,416	AUG. اب
293,432	3,575	23,848	320,855	103,989	3,132	18,109	125,230	446,085	SEP. ايلول
332,784	4,182	32,475	369,441	118,922	3,450	26,595	148,967	518,408	OCT. تشرين اول
343,249	4,416	35,538	383,203	122,703	3,594	30,508	156,805	540,008	NOV. تشرين ثاني
337,068	4,607	42,669	384,344	125,342	3,977	21,386	150,705	535,049	DEC. كانون اول
339,736	4,315	47,088	391,139	142,630	4,337	25,782	172,749	563,888	JAN. 1989 كانون ثاني

\* : INCLUDING HOUSING BANK

\* : تشمل بنك الاسكان

(١٨) هيكل اسعار الفائدة على الودائع  
(18) Term Structure of Deposit Rates

Percent Per annum

النسبة المئوية السنوية

DATE OF CHANGE	1988	1988	1986	1984	1983	1982	تاريخ اجراء التغيير		
	1988	1988	1986	1984	1983	1982			
TYPE OF DEPOSIT	ايلول SEP.	حزيران JUNE	تشرين ثاني NOV.	ايار MAY	حزيران JUNE	تشرين ثاني NOV.	نيسان APRIL	تشرين الاول OCT.	نوع الوديعة
CENTRAL BANK OF JORDAN									البنك المركزي الاردني
A) GOVT. SUBJECT TO NOTICE DEPOSITS	2-3	2-3	2-3	2-3	2-3	2-3	2-3	2-3	ا ( ودايع حكومية ) خاضعة لاشعار )
B) BANKS SUBJECT TO NOTICE DEPOSITS	1-2	1-2	1-2	1-2	1.0	1.0	1.0	1.0	ب ( ودايع البنوك ) خاضعة لاشعار )
COMMERCIAL BANKS AND FINANCIAL CORPORATIONS									البنوك التجارية والمؤسسات المالية
A) DEMAND DEPOSITS & SUBJECT TO (2-7) DAYS NOTICE (MAX)	-	3.0	3.0	4.0	4.0	4.0	4.0	4.0	ا ( ودايع تحت الطلب ولاشعار يومين وحتى اسبوع (حد اعلى)
B) TIME DEPOSITS :									ب ( ودايع لاجل
1 TO LESS THAN 3 MONTHS (MIN)	-	-	-	-	-	-	-	5.0	شهر واول من 3 اشهر (حد ادنى)
(MAX)	-	7.5	7.5	8.5	8.5	6.5	6.5	-	(حد اعلى)
3 TO LESS THAN 6 MONTHS (MIN)	-	-	-	-	-	-	-	5.75	3 اشهر واول من 6 اشهر (حد ادنى)
(MAX)	-	7.5	7.5	8.5	8.5	7.0	7.0	-	(حد اعلى)
6 MONTHS TO LESS THAN 1 YEAR (MIN)	-	-	-	-	-	-	-	5.75	6 اشهر واول من سنة (حد ادنى)
(MAX)	-	7.5	7.5	8.5	8.5	7.75	7.75	-	(حد اعلى)
OVER 1 YEAR (MIN)	-	-	-	-	-	-	-	6.0	ودايع لاجل سنة فاكثر (حد ادنى)
(MAX)	-	7.5	7.5	8.5	8.5	8.0	8.0	-	(حد اعلى)
C) SAVINGS									ج ( ودايع التوفير
WITH COMMERCIAL BANKS (MIN)	-	-	-	-	-	-	-	5.0	لدى البنوك التجارية (حد ادنى)
(MAX)	-	5.5	5.5	6.5	6.5	6.0	6.0	-	(حد اعلى)
WITH FINANCIAL CORPS. (MAX)	-	6.0	6.0	7.0	7.0	6.5	6.5	-	لدى المؤسسات المالية (حد اعلى)
D) CERTIFICATES OF DEPOSITS									د ( شهادات الایداع
(MAX) :									*) (حد اعلى)
3 TO LESS THAN 6 MONTHS	-	-	7.375	8.75	8.75	7.25	7.0	-	ثلاثة اشهر واول من ستة اشهر
6 TO LESS THAN 9 MONTHS	-	-	7.375	8.75	8.75	8.0	7.75	-	سنة اشهر واول من تسعة اشهر
9 MONTHS TO LESS THAN 1 YEAR	-	-	7.375	8.75	8.75	8.25	8.0	-	تسعة اشهر واول من سنة
OVER 1 YEAR	-	-	7.375	8.75	8.75	8.5	8.25	-	سنة فاكثر
POSTAL SAVINGS FUND	7.0	7.0	7.0	7.0	7.0	7.0	7.0	7.0	صندوق توفير البريد

\* : FLOATING SINCE 6-6-1988.  
\*\* : FLOATING SINCE 24-9-1988.

\* : معومة اعتبارا من ١٩٨٨/٦/٦.  
\*\* : معومة اعتبارا من ١٩٨٨/٩/٢٤.

\* توزيع التسهيلات الائتمانية للبنوك التجارية حسب القطاعات (١٩) \*  
 (19) Sectoral Distribution of Outstanding Commercial Banks' Credit \*

Thousand JD												الف دينار
OTHER	INDIVIDUALS	FINANCIAL INSTITUTIONS	RESTAURANTS	TRANSPORTATION	CONSTRUCTION	GENERAL COMMERCE AND TRADE	INDUSTRY	MINING	AGRICULTURE	MUNICIPALITIES AND PUBLIC CORPORATIONS	TOTAL	نهاية الفترة END OF PERIOD
اصحاب المهن والافراد اخرى	مؤسسات مالية	سياحة وفنادق ومصاعم	خدمات النقل	انشاءات	تجارة عامة	صناعة	تعدين	زراعة	بلديات ومؤسسات عامة	المجموع		
19,322	21,212	1,184	6,612	8,379	100,541	100,531	36,578	1,711	12,706	24,023	332,799	1978
17,082	29,662	4,756	9,657	13,040	150,994	134,236	56,477	4,038	17,361	27,756	465,059	1979
20,273	38,717	8,699	11,843	14,479	180,758	166,956	68,718	4,357	17,205	31,851	563,856	1980
31,471	60,834	9,359	15,890	23,286	201,036	225,791	82,437	6,827	19,386	45,000	721,317	1981
41,174	69,596	19,602	20,485	32,887	216,753	284,944	98,532	14,069	24,630	64,499	887,171	1982
42,998	108,096	25,637	25,683	50,483	271,345	276,650	118,428	20,542	25,626	65,434	1030,922	1983
50,913	121,459	29,592	23,716	58,482	324,055	296,097	142,372	27,416	25,659	85,064	1184,825	1984
53,221	127,563	26,933	29,825	64,029	331,569	308,555	157,165	32,070	26,298	117,188	1274,416	1985
53,454	137,255	29,209	37,530	49,364	353,678	338,744	176,743	44,281	32,671	142,483	1395,412	1986
64,482	159,312	31,454	32,522	38,799	358,247	363,723	175,312	45,355	40,024	203,803	1513,033	1987
61,376	203,043	29,282	27,036	51,996	374,476	402,480	188,158	33,282	47,156	215,727	1634,012	1988
58,683	142,046	29,526	30,114	50,486	371,240	343,152	171,832	45,055	32,223	128,275	1402,632	1987 JAN. كانون ثاني
55,905	144,679	31,425	31,643	38,453	375,278	347,523	171,482	45,833	33,959	156,749	1432,929	FEB. شباط
59,533	148,990	30,921	33,222	39,069	375,737	352,330	176,462	46,213	36,220	156,703	1455,400	MAR. اذار
59,078	151,558	36,116	34,151	38,626	371,312	350,650	179,482	45,757	35,724	182,050	1484,504	APR. نيسان
58,089	153,895	36,028	35,041	38,530	378,254	351,334	176,119	51,354	38,430	183,915	1500,989	MAY ايار
62,798	158,805	34,324	35,089	37,703	359,162	359,511	169,738	50,415	35,890	192,338	1495,773	JUNE حزيران
67,599	164,588	35,247	34,206	37,915	365,779	361,119	171,827	46,396	36,006	213,698	1534,380	JULY تموز
87,069	160,938	35,170	34,229	38,759	361,871	350,813	172,451	46,353	44,793	217,927	1550,373	AUG. اب
65,567	158,615	34,599	33,811	37,467	369,462	360,539	169,921	52,073	40,333	238,937	1561,324	SEP. ايلول
65,824	162,395	33,619	31,163	41,099	357,287	358,305	182,272	50,454	38,965	252,359	1573,742	OCT. تشرين اول
66,861	166,526	33,840	29,988	41,393	362,322	358,475	176,319	44,748	40,766	235,966	1557,204	NOV. تشرين ثاني
64,482	159,312	31,454	32,522	38,799	358,247	363,723	175,312	45,355	40,024	203,803	1513,033	DEC. كانون اول
65,527	176,369	34,725	33,191	40,283	354,943	365,752	183,858	51,467	41,478	253,176	1600,769	1988 JAN. كانون ثاني
65,574	181,806	28,482	32,363	39,405	357,225	380,736	175,605	36,729	40,884	259,158	1597,967	FEB. شباط
66,921	181,323	30,876	31,180	42,275	358,208	391,052	177,118	38,594	39,572	239,850	1596,969	MAR. اذار
68,143	176,371	29,460	32,455	44,611	340,203	380,064	194,114	54,021	45,252	210,744	1575,438	APR. نيسان
70,675	191,634	29,037	32,898	41,137	354,753	393,794	184,513	39,200	41,764	219,501	1598,906	MAY ايار
68,588	195,327	29,624	31,725	44,522	359,836	396,475	189,008	42,898	42,781	216,039	1616,823	JUNE حزيران
68,136	197,099	30,137	31,401	44,948	358,329	389,028	191,225	41,123	51,684	219,138	1622,248	JULY تموز
67,700	199,378	30,077	29,739	43,876	360,172	396,855	187,403	36,769	45,148	224,529	1621,646	AUG. اب
65,872	201,383	30,233	27,482	48,733	361,977	400,388	179,061	36,257	46,013	222,374	1619,773	SEP. ايلول
65,507	202,650	33,245	27,595	49,232	363,813	397,255	179,672	36,866	47,986	223,579	1627,400	OCT. تشرين اول
69,344	203,388	30,924	27,932	51,472	376,006	401,084	179,920	35,946	48,347	220,032	1644,395	NOV. تشرين ثاني
61,376	203,043	29,282	27,036	51,996	374,476	402,480	188,158	33,282	47,156	215,727	1634,012	DEC. كانون اول
63,131	208,359	30,694	27,593	50,860	386,378	409,715	193,076	37,573	48,332	217,662	1673,373	1989 JAN. كانون ثاني

\* : INCLUDING HOUSING BANK

\* : تشمل بنك الاسكان



مليون دينار  
Million JD

(٥) التسهيلات الائتمانية للبنوك التجارية  
(5) Outstanding Commercial Banks Credit

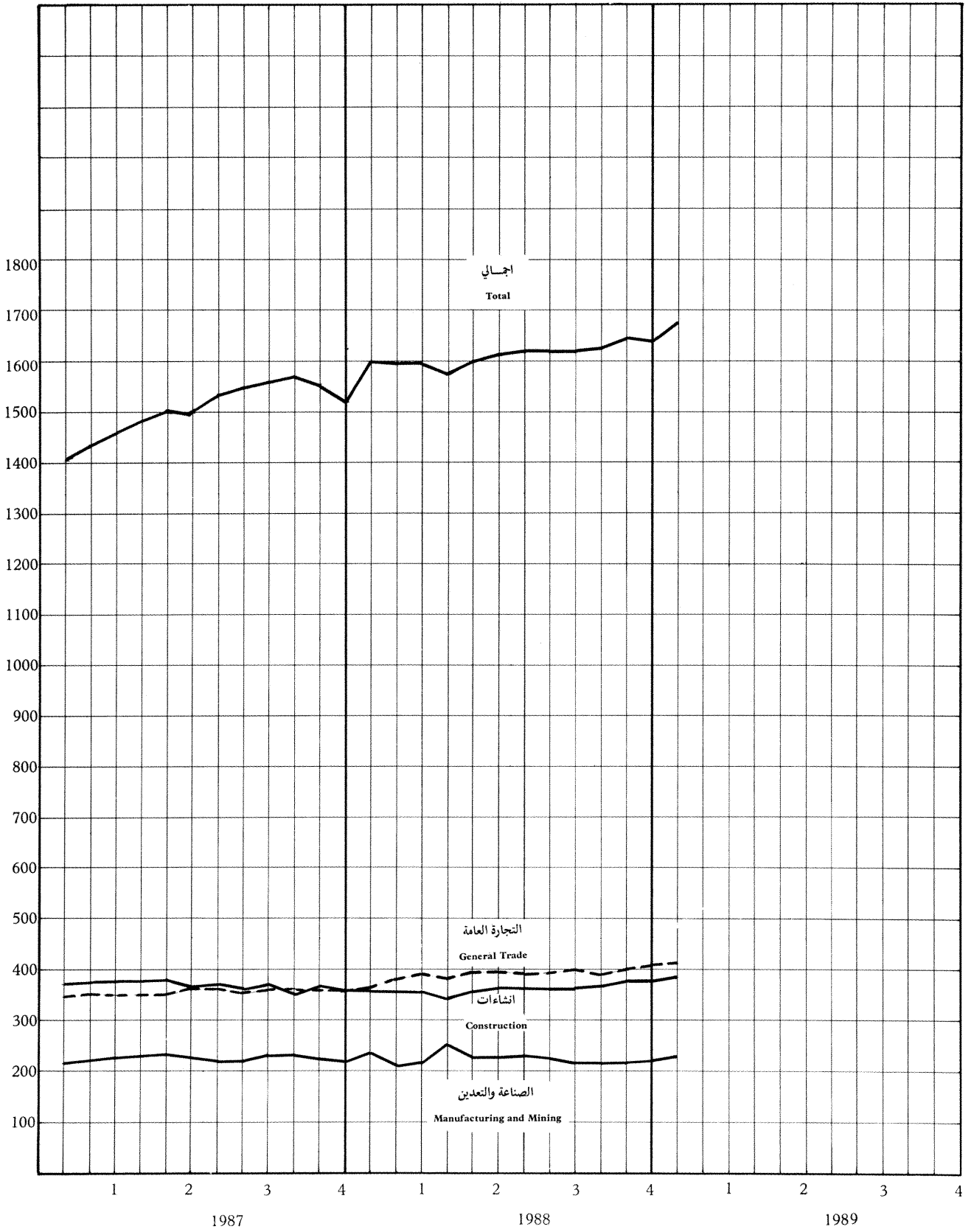

\* (٢٠) إجمالي التسهيلات الائتمانية للقطاع الخاص حسب الجهة المقرضة \*

(20) Total Credit to Private Sector by Credit Institutions

Thousand JD										الف دينار
مؤسسات مالية أخرى OTHER FINANCIAL CORPORATIONS	مؤسسات الإسكان HOUSING CORPORATION	المنظمة التعاونية الاردنية JORDAN CO-OPERATIVE ORGANIZATION	مؤسسة الإقراض الزراعي AGRICULTURAL CREDIT CORPORATION	بنك تنمية المدن والقرى CITIES AND VILLAGES DEVELOPMENT BANK	بنك الإنماء الصناعي INDUSTRIAL DEVELOPMENT BANK	بنك الإسكان HOUSING BANK	البنوك التجارية COMMERCIAL BANKS	البنك المركزي الاردني CENTRAL BANK of JORDAN	المجموع TOTAL	نهاية الفترة END OF PERIOD
0	2,759	3,839	10,644	9,074	10,853	37,463	201,094	1,216	276,942	1977
143	2,517	4,849	11,612	11,035	13,404	52,049	271,638	972	368,219	1978
1,410	2,322	6,809	12,723	12,470	15,644	72,575	385,093	2,364	511,410	1979
5,705	5,049	9,300	14,049	13,410	18,136	93,136	464,510	1,947	625,242	1980
18,453	4,749	10,644	17,280	15,349	23,450	103,567	604,607	3,998	802,097	1981
30,281	6,004	18,837	20,217	23,361	30,827	123,022	758,052	2,806	1013,407	1982
71,136	8,480	21,822	22,000	31,621	35,938	150,194	874,657	3,162	1219,010	1983
89,170	9,648	21,955	22,480	36,073	37,812	184,112	958,293	3,336	1362,879	1984
102,416	11,692	22,942	25,879	39,587	38,293	213,637	1,020,717	3,712	1478,875	1985
120,203	20,142	11,290	28,047	45,260	39,260	231,881	1,118,099	4,691	1618,873	1986
127,475	59,530	11,580	30,349	49,508	40,278	242,569	1,216,962	4,748	1782,999	1987
120,415	11,393	11,193	28,168	44,939	38,888	228,172	1,117,999	4,712	1605,879	1986 نشرين ثاني NOV.
120,203	20,142	11,290	28,047	45,260	39,260	231,881	1,118,099	4,691	1618,873	كانون اول DEC.
122,858	19,946	10,825	28,340	44,937	39,175	229,699	1,123,241	4,992	1624,013	1987 كانون ثاني JAN.
125,544	17,789	10,878	28,697	45,167	39,475	232,662	1,146,798	4,920	1651,930	شباط FEB.
123,510	17,919	11,272	29,159	45,707	39,525	233,253	1,170,874	4,703	1675,922	اذار MAR.
124,306	17,851	11,259	29,373	43,858	39,755	237,066	1,195,003	4,977	1703,448	نيسان APR.
125,984	17,715	11,528	29,434	47,198	39,504	242,432	1,205,367	4,824	1723,986	ايار MAY.
124,877	18,261	11,568	29,312	46,746	39,420	235,038	1,209,482	5,627	1720,331	حزيران JUNE.
124,362	19,432	11,587	29,384	48,238	39,127	246,354	1,236,104	5,555	1760,143	تموز JULY.
127,848	19,464	11,580	29,589	49,037	39,011	245,551	1,251,701	5,346	1779,127	اب AUG.
127,334	19,341	11,551	29,850	49,483	39,257	251,877	1,255,885	5,160	1789,738	ايلول SEP.
125,434	19,168	11,580	30,099	49,952	38,977	239,102	1,278,587	5,076	1797,975	نشرين اول OCT.
126,573	18,901	11,580	30,367	49,792	39,555	238,223	1,261,959	5,024	1781,974	نشرين ثاني NOV.
127,475	59,530	11,580	30,349	49,508	40,278	242,569	1,216,962	4,748	1782,999	كانون اول DEC.
129,689	63,432	11,604	30,555	49,776	39,836	241,123	1,301,826	4,965	1872,806	1988 كانون ثاني JAN.
129,236	63,779	11,557	30,704	49,810	39,540	240,639	1,303,437	5,267	1873,969	شباط FEB.
129,278	64,031	10,958	31,033	50,067	39,743	238,261	1,304,022	5,750	1873,143	اذار MAR.
132,257	63,592	11,580	31,216	50,653	39,562	237,920	1,279,757	5,718	1852,255	نيسان APR.
127,801	63,178	11,385	31,288	50,842	40,094	238,181	1,300,298	5,732	1868,799	ايار MAY.
129,173	67,136	11,883	31,231	50,989	40,714	240,978	1,314,183	5,813	1892,100	حزيران JUNE.
131,077	70,485	12,250	31,300	51,352	40,723	243,737	1,318,085	5,865	1904,874	تموز JULY.
131,509	69,917	12,113	31,443	51,591	40,755	243,771	1,317,685	6,100	1904,884	اب AUG.
131,634	70,023	11,746	31,774	52,376	41,267	246,859	1,315,050	6,533	1907,262	ايلول SEP.
135,834	69,605	12,029	32,138	53,131	41,296	247,690	1,316,698	5,916	1914,337	نشرين اول OCT.
140,254	71,396	11,966	32,310	53,550	41,876	252,531	1,329,818	5,598	1939,299	نشرين ثاني NOV.

\* : GOVT. LOANS AND PUBLIC CORPORATION BONDS ARE NOT INCLUDED.  
\*\* : CREDIT DIRECTLY EXTENDED TO THE ECONOMY.

\* : الفروض للحكومة وسدادات المؤسسات العامة غير مشمولة.  
\*\* : اقراض مباشر للاقتصاد الوطني.

## (٢١) اسناد القرض والقروض المصرفية المجمعة

## (21) Syndicated loans and Corporate Bonds

Thousand JD

الف دينار

SYNDICATED LOANS					CORPORATE BONDS				نهاية الفترة END OF PERIOD
القروض المصرفية المجمعة					اسناد القروض التجارية				
الرصيد غير المسدد					الاكتتابات				
المبالغ الممنوحة	المجموع	بقية المشاركين	البنوك التجارية	المؤسسات المالية	المجموع	بقية المشاركين	البنوك التجارية	المؤسسات المالية	
EXTENDED	TOTAL	PARTICI PANTS	COMMERCIAL BANKS	FINANCIAL INSTITU TIONS	TOTAL	PARTICI PANTS	COMMERCIAL BANKS	FINANCIAL INSTITU TIONS	
10,200	1,626	0	1,626	0	0	0	0	0	1978
20,000	17,391	1,490	15,301	600	5,000	2,672	2,164	164	1979
43,704	30,298	2,937	26,404	957	10,000	4,817	4,899	284	1980
70,109	47,357	4,600	40,743	2,014	15,000	6,065	8,592	343	1981
92,095	75,861	6,252	66,743	2,866	40,000	9,894	29,224	882	1982
106,601	83,934	6,779	71,593	5,562	62,000	11,743	45,873	4,384	1983
132,126	103,930	8,839	86,894	8,197	81,500	27,420	47,462	6,618	1984
138,235	106,460	7,493	91,833	7,134	85,000	27,120	49,872	8,008	1985
144,519	109,141	7,404	94,434	7,303	96,300	35,254	51,777	9,269	1986
150,357	114,342	7,761	99,321	7,260	83,000	30,218	45,951	6,831	1987
136,285	97,361	5,139	85,172	7,050	78,710	44,639	26,335	7,736	1988
144,519	108,347	7,994	93,153	7,200	96,300	38,998	47,833	9,469	JAN. 1987 كانون ثاني
156,073	116,175	8,609	99,565	8,001	94,600	39,321	45,956	9,323	FEB. شباط
154,779	114,817	8,514	98,512	7,791	93,600	36,487	47,649	9,464	MAR. اذار
145,549	114,054	8,702	97,239	8,113	92,400	34,297	48,815	9,288	APR. نيسان
145,500	112,294	8,321	95,866	8,107	91,300	33,675	48,013	9,612	MAY ايار
151,199	112,014	8,290	95,649	8,075	90,900	31,036	51,071	8,793	JUNE حزيران
152,059	118,159	8,113	102,187	7,859	89,400	32,145	48,549	8,706	JULY تموز
151,197	118,113	8,005	102,561	7,547	87,700	31,300	47,494	8,906	AUG. اب
151,597	117,702	7,965	102,195	7,542	85,500	30,084	46,482	8,934	SEP. ايلول
152,047	116,255	7,374	101,454	7,427	87,000	35,407	43,240	8,353	OCT. تشرين اول
150,627	114,661	7,785	99,294	7,582	83,600	30,604	44,818	8,178	NOV. تشرين ثاني
150,357	114,342	7,761	99,321	7,260	83,000	30,218	45,951	6,831	DEC. كانون اول
150,357	111,673	7,036	97,530	7,107	83,000	29,864	44,905	8,231	JAN. 1988 كانون ثاني
150,357	110,164	6,914	92,943	10,307	81,900	30,918	42,591	8,391	FEB. شباط
150,457	109,046	6,978	95,276	6,792	80,650	31,631	39,263	9,756	MAR. اذار
150,804	107,834	6,657	94,291	6,886	79,400	36,478	34,915	8,007	APR. نيسان
150,104	107,536	6,735	93,989	6,812	79,400	34,714	36,610	8,076	MAY ايار
146,804	107,262	6,196	94,339	6,727	77,950	33,753	35,962	8,235	JUNE حزيران
146,754	101,883	5,420	89,767	6,696	86,410	40,240	37,712	8,458	JULY تموز
143,604	100,978	5,608	88,302	7,068	83,860	37,626	37,886	8,348	AUG. اب
143,449	98,859	5,812	86,520	6,527	81,610	32,934	40,369	8,307	SEP. ايلول
138,654	95,917	5,312	84,525	6,080	81,610	35,151	38,234	8,225	OCT. تشرين اول
138,654	97,364	5,401	85,604	6,359	79,710	34,775	36,877	8,058	NOV. تشرين ثاني
136,285	97,361	5,139	85,172	7,050	78,710	44,639	26,335	7,736	DEC. كانون اول
135,985	93,352	4,833	81,576	6,943	84,710	48,663	27,549	8,498	JAN. 1989 كانون ثاني

\* : PRELIMINARY.

\* : اولية.

(٢٢) هيكل اسعار الفائدة على القروض

(22) Term Structure of Lending Rates

النسبة المئوية السنوية

Percent Per annum

DATE OF CHANGE	1989		1988		1987	1986		تاريخ اجراء التغيير
	كانون ثاني JAN.	كانون اول DEC.	ايلول SEP.	حزيران JUNE	كانون ثاني JAN.	تشرين ثاني NOV.	حزيران JUNE	
TYPE OF LOAN								نوع القرض
<b>CENTRAL BANK OF JORDAN</b>								
RE-DISCOUNT RATE	8.00	7.00	7.00	5.75	5.75	5.75	6.25	البنك المركزي الاردني سعر اعادة الخصم
ADVANCES TO SPECIALIZED CREDIT INSTITUTIONS	3-5	3-5	3-5	3-5	3-5	3-5	3-5	سلف الى مؤسسات الاقراض المتخصصة
ADVANCES TO COMMERCIAL BANKS	8-9	7-8	7-8	5-5.75	5-5.75	5-5.75	5-6.25	سلف الى البنوك التجارية
ADVANCES TO OTHER FINANCIAL CORPS.	8-9	7-8	7-8	5.75	5.75	6.75	7.25	سلف الى المؤسسات المالية الاخرى
<b>GOVERNMENT AND PUBLIC CORPORATION</b>								
<b>DEBT</b>								
<b>DEVELOPMENT BONDS FOR:</b>								
A) BANKS AND PUBLIC CORPS.	8.5	8.5	7.00	7.00	8.00	8.00	8.25	سندات التنمية: ا) للمؤسسات العامة والبنوك
B) INDIVIDUAL AND SAVING FUNDS	8.5	8.5	7.00	7.00	8.00	8.00	8.25	ب) للجسمور وصاديق الادخار
PUBLIC CORPS. BONDS	7.5	7.5	7.5	7.5	7.5	7.5	8.75	سندات المؤسسات العامة
TREASURY BILLS	5.0	5.0	5.0	5.0	5.0	5.0	5.0	ادونات الخزينة
<b>COMMERCIAL BANKS</b>								
CREDIT TO RESIDENTS	10.0	9.0	9.0	7.25-8	7.25-8	7.25-8	8-8.75	البنوك التجارية سلف وقروض الى المقيمين
CREDIT TO NON-RESIDENTS	13.0	12.0	12.0	10-12	10-12	10-12	10-12	سلف وقروض الى غير المقيمين
<b>SPECIALIZED CREDIT INSTITUTIONS</b>								
<b>A) INDUSTRIAL DEVELOPMENT BANK:</b>								
- ADVANCES TO RURAL PROJECTS	6.0	6.0	6.0	6.0	6.0	6.0	6.0	ا) بنك الانماء الصناعي: - قروض المناطق النائية
- ADVANCES TO COMPANIES & OTHER PROJECTS	9.0	7.5-8.0	7.5-8.0	7.5-8.0	7.5-8.0	7.5-8.0	7.5-8.0	- قروض الشركات والمشاريع الاخرى
<b>B) CO-OPERATIVE ORGANIZATION</b>								
C) AGRICULTURAL CREDIT CORPORATION	6-8.5	6-8.5	6-8.5	6-8.5	6-8.5	6-8.5	6-8.5	ب) المنظمة التعاونية ج) مؤسسة الاقراض الزراعي
<b>D) CITIES AND VILLAGES DEVELOPMENT BANK:</b>								
- MUNICIPAL. PROJECTS	7.5-8.5	7.5-8.5	7.5-8.5	7.5-8.5	7.5-8.5	7.5-8.5	7.5-8.5	د) بنك تنمية المدن والقرى: - مشاريع البلديات
- VILLAGES PROJECTS	6.0	6.0	6.0	6-8.5	6-8.5	6-8.5	6-8.5	- مشاريع القرى
<b>E) HOUSING CORPORATION</b>								
<b>F) HOUSING BANK:</b>								
- INDIVIDUAL AND CO-OPERATIVES LOANS	8.5	8.5	8.5	8.5	8.5	8.5	8.5	هـ) مؤسسة الاسكان و) بنك الاسكان: - القروض الفردية وقروض الجمعيات
- COMMERCIAL LOANS	10.0	9.0	9.0	8.5	8.5	8.5	8.75	- القروض التجارية
<b>OTHER FINANCIAL CORPORATIONS</b>								
CREDIT TO RESIDENTS	10.0	9.0	9.0	7.5-8.5	7.5-8.5	7.5-8.5	8-9	المؤسسات المالية الاخرى سلف وقروض الى المقيمين
CREDIT TO NON-RESIDENTS	13.0	12.0	12.0	10-12	10-12	10-12	10-12	سلف وقروض الى غير المقيمين

\*: INCLUDING PAID ISSUE PREMIUM OF 4%.  
 \*\*: INCLUDING PAID ISSUE PREMIUM OF 7.5%.  
 \*\*\*: INCLUDING PAID ISSUE PREMIUM OF 10%.

\* : تتضمن علاوة اصدار مدفوعة بنسبة 4%  
 \*\* : تتضمن علاوة اصدار مدفوعة بنسبة 7,5%  
 \*\*\* : تتضمن علاوة اصدار مدفوعة بنسبة 10%.

(٢٣) حركة قروض مؤسسات الاقراض المتخصصة

(23) Loans Movement of Specialized Credit Institutions

Thousand JD

الف دينار

مؤسسة الاسكان HOUSING CORPORATION		المنظمة التعاونية الاردنية JORDAN CO-OPERATIVE ORGANIZATION		مؤسسة الاقراض الزراعي AGRICULTURAL CREDIT CORP.		بنك تنمية المدن والقرى CITIES & VILLAGES DEVELOPMENT BANK		بنك الانماء الصناعي INDUSTRIAL DEVE- LOPMENT BANK		بنك الاسكان HOUSING BANK		الف الفترة PERIOD
المسدد REPAY- MENT	المسحوب DISBUR- SEMENT	المسدد REPAY- MENT	المسحوب DISBUR- SEMENT	المسدد REPAY- MENT	المسحوب DISBUR- SEMENT	المسدد REPAY- MENT	المسحوب DISBUR- SEMENT	المسدد REPAY- MENT	المسحوب DISBUR- SEMENT	المسدد REPAY- MENT	المسحوب DISBUR- SEMENT	
347	9	1,917	2,927	2,245	3,215	984	2,929	2,010	3,853	5,637	23,707	1978
391	98	2,083	4,044	2,153	3,266	1,098	2,412	1,918	4,021	12,497	32,790	1979
698	13	2,768	6,260	2,829	4,147	1,310	2,722	2,572	5,067	20,686	42,311	1980
628	104	4,100	7,814	3,401	6,632	1,833	3,843	5,502	8,910	37,375	58,227	1981
994	2,249	3,662	11,410	3,528	6,466	3,673	11,595	4,584	11,095	48,336	80,223	1982
2,267	4,744	3,443	6,428	4,028	5,811	5,873	14,134	4,788	9,674	27,594	69,701	1983
1,277	2,447	3,234	4,199	4,564	5,042	6,366	10,818	7,200	6,723	31,418	79,966	1984
1,691	3,303	2,598	3,363	4,827	8,226	5,750	9,245	7,377	6,899	68,501	98,891	1985
3,392	11,355	1,300	961	4,075	6,243	6,180	9,822	8,666	8,678	51,412	70,573	1986
6,903	44,539	1,549	1,805	3,537	5,867	3,319	6,908	7,087	7,848	41,517	77,035	1987
31,719	46,498	1,252	1,083	2,982	5,020	2,478	5,947	6,990	8,242	67,166	67,580	1988
353	157	301	81	141	459	581	449	519	446			1987 JAN. كانون ثاني
2,590	432	126	147	172	529	379	440	597	1,095			FEB. شباط
246	376	190	256	185	650	389	495	669	622	12,871	16,821	MAR. اذار
220	152	33	290	263	477	1	762	568	790			APR. نيسان
175	39	39	308	280	341	34	542	683	296			MAY ايار
711	1,257	152	156	460	338	121	713	634	428	15,074	18,233	JUNE حزيران
496	1,667	162	206	309	381	37	1,063	574	487			JULY تموز
336	368	67	59	213	419	67	506	579	394			AUG. اب
456	333	189	152	288	548	35	503	525	710	10,848	27,787	SEP. ايلول
387	214	69	113	396	646	116	483	568	335			OCT. تشرين اول
387	120	119	23	349	616	589	382	476	1,041			NOV. تشرين ثاني
546	39,424	102	14	481	463	970	570	695	1,204	2,724	14,194	DEC. كانون اول
985	4,887	60	15	145	337	1	298	855	394			1988 JAN. كانون ثاني
1,023	1,370	70	40	138	287	293	301	531	399			FEB. شباط
1,373	1,625	453	76	136	400	23	259	435	666	17,997	11,996	MAR. اذار
834	394	68	374	203	452	71	358	631	407			APR. نيسان
740	326	23	174	204	276	114	497	409	890			MAY ايار
14,223	18,181	184	283	345	288	89	691	489	1,001	21,038	22,254	JUNE حزيران
3,530	6,878	48	96	242	311	81	401	548	528			JULY تموز
1,194	626	150	14	289	432	183	396	586	536			AUG. اب
2,308	2,415	48	0	261	591	109	911	532	1,010	10,580	6,793	SEP. ايلول
810	392	36	11	330	694	63	587	621	509			OCT. تشرين اول
2,555	4,346	65	0	310	482	252	558	661	1,242			NOV. تشرين ثاني
2,144	5,058	47	0	379	470	1,199	690	692	660	17,551	26,537	DEC. كانون اول

SOURCE : SPECIALIZED CREDIT INSTITUTIONS.  
NOTE : REPAYMENT MEANS PRINCIPAL EXCEPT FOR HOUSING CORPORATION WHERE INTEREST IS INCLUDED.

المصدر : مؤسسات الاقراض المتخصصة.  
ملاحظة : المسدد عبارة عن الاقساط باستثناء مؤسسة الاسكان حيث الفوائد محتصة.

## (٢٤) تقاص البنوك

## (24) Banks' Clearing

Thousand JD		الف دينار										
الشيكات المرجعة		CHEQUES PRESENTED TO CLEARING						الشيكات المقدمة للتقاص				
UNCLEARED CHEQUES		TOTAL	المجموع	AQABA	العقبة	ZARQA	الزرقاء	IRBID	اربيد	AMMAN	عمان	الفترة
العدد :(الف) :NUMBER :(1000)	العدد :(الف) :NUMBER :(1000)	العدد :(الف) :NUMBER :(1000)	العدد :(الف) :NUMBER :(1000)	العدد :(الف) :NUMBER :(1000)	العدد :(الف) :NUMBER :(1000)	العدد :(الف) :NUMBER :(1000)	العدد :(الف) :NUMBER :(1000)	العدد :(الف) :NUMBER :(1000)	العدد :(الف) :NUMBER :(1000)	العدد :(الف) :NUMBER :(1000)	العدد :(الف) :NUMBER :(1000)	PERIOD
(n.a.)	(n.a.)	1539,929	1973.3	-	-	-	-	16,661	49.1	1523,268	1924.2	1978
(n.a.)	(n.a.)	2201,568	2414.8	-	-	-	-	62,657	155.8	2138,911	2259.0	1979
(n.a.)	(n.a.)	2797,744	2860.8	-	-	45,315	120.3	84,968	180.2	2667,461	2560.3	1980
(n.a.)	(n.a.)	3837,770	3385.8	-	-	89,505	189.0	111,716	194.3	3636,549	3002.5	1981
129,420	164.3	4725,699	3843.1	116,725	67.4	106,582	222.3	131,933	221.5	4370,459	3331.9	1982
145,574	142.0	5067,090	4100.2	120,147	72.8	125,414	241.5	147,926	256.5	4673,603	3529.4	1983
142,960	163.2	5117,747	4269.0	159,338	85.0	119,447	249.0	144,839	281.5	4694,123	3653.5	1984
176,555	165.6	5134,036	4394.3	188,135	91.1	126,366	261.3	160,533	298.5	4659,002	3743.4	1985
155,405	160.7	4344,198	4657.4	156,783	87.7	126,192	262.1	154,898	301.8	3906,325	4005.8	1986
115,361	142.7	4233,960	4834.9	158,184	96.9	141,794	302.0	164,536	317.9	3769,446	4118.1	1987
110,196	154.1	4623,461	5335.7	214,427	103.7	147,057	320.8	184,639	351.9	4077,338	4559.3	1988
12,877	12.8	342,668	362.8	11,548	7.3	10,369	21.1	12,683	21.9	308,068	312.5	JAN. 1987 كانون ثاني
9,950	11.1	315,122	180.4	10,463	7.5	9,456	20.1	10,074	22.4	285,129	130.4	FEB. شباط
9,754	12.5	348,193	427.8	13,253	8.3	12,218	25.2	11,883	25.7	310,839	368.6	MAR. اذار
8,756	11.7	357,163	406.0	12,233	7.9	11,715	23.6	12,721	24.7	320,494	349.8	APR. نيسان
7,874	10.4	302,777	375.2	10,623	6.8	10,416	22.7	11,681	23.1	270,057	322.6	MAY ايار
9,093	12.4	362,358	435.1	12,933	8.2	11,705	26.4	13,610	27.5	324,110	373.0	JUNE حزيران
10,725	12.0	366,853	439.0	14,832	8.8	12,469	26.6	15,241	28.0	324,311	375.6	JULY تموز
9,780	11.8	344,732	405.6	11,779	7.4	11,608	25.4	15,869	27.1	305,476	345.7	AUG. اب
9,390	12.0	353,389	441.4	13,808	8.8	12,884	26.3	14,688	28.8	312,009	377.5	SEP. ايلول
8,616	12.3	365,681	452.1	14,020	8.6	12,770	28.6	15,166	29.4	323,725	385.5	OCT. تشرين اول
9,308	11.2	352,930	424.6	13,933	8.3	12,259	27.4	14,266	29.2	312,472	359.7	NOV. تشرين ثاني
9,238	12.5	422,094	484.9	18,759	9.0	13,925	28.6	16,654	30.1	372,756	417.2	DEC. كانون اول
8,660	11.7	379,717	414.9	19,902	8.7	12,960	25.5	13,593	26.1	333,262	354.6	JAN. 1988 كانون ثاني
8,663	10.9	343,353	405.1	17,200	8.0	13,617	24.8	12,891	25.3	299,645	347.0	FEB. شباط
8,625	11.1	366,627	439.3	19,031	9.1	14,607	26.9	14,913	28.2	318,076	375.1	MAR. اذار
8,080	11.4	345,769	405.1	17,395	8.2	13,515	24.4	12,857	25.5	302,002	347.0	APR. نيسان
8,515	12.4	361,634	437.2	17,886	7.8	12,979	27.2	14,224	28.7	316,545	373.5	MAY ايار
10,677	12.8	399,542	450.4	18,433	9.3	10,919	26.3	15,952	29.6	354,238	385.2	JUNE حزيران
9,727	13.1	376,027	432.2	16,709	8.0	10,699	27.1	15,862	30.3	332,757	366.8	JULY تموز
10,252	14.2	398,331	476.9	18,426	8.3	12,547	28.5	17,203	31.7	350,155	408.4	AUG. اب
8,495	12.9	362,091	430.2	17,245	8.7	10,412	25.6	13,966	30.0	320,468	365.9	SEP. ايلول
8,617	14.9	426,770	508.6	16,815	9.6	11,657	31.7	17,596	35.0	380,702	432.3	OCT. تشرين اول
9,570	13.7	443,184	470.2	16,671	8.9	11,570	26.1	17,723	31.0	397,220	404.2	NOV. تشرين ثاني
10,315	15.0	420,416	465.6	18,714	9.1	11,575	26.7	17,859	30.5	372,268	399.3	DEC. كانون اول
9,996	16.0	430,397	446.3	18,420	8.8	12,487	26.3	15,517	28.0	383,973	383.2	JAN. 1989 كانون ثاني

(٦) تقاص البنوك

(6) Banks' Clearing

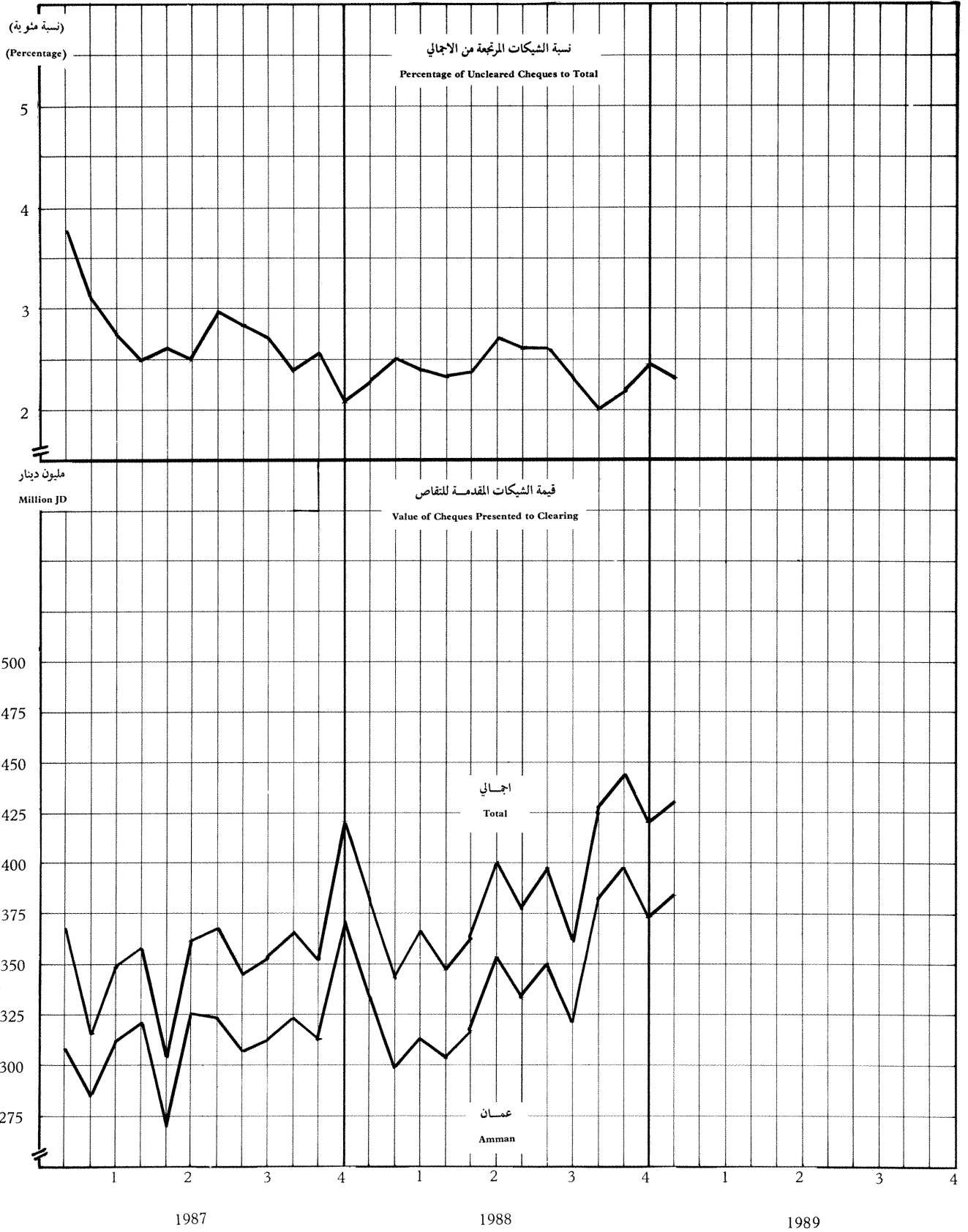

(٢٥) تطور أنشطة صندوق توفير البريد

(25) Activities of the Postal Savings Fund

الاستثمارات (بالمليون دينار) INVESTMENTS (IN MILLION OF JD)								عدد الفروع	نهاية الفترة
مجموع الاستثمارات	أخرى	التجمع البنكي	سندات حكومية ومؤسسات عامة	أسهم شركات	الودائع (بالمليون دينار)	عدد المودعين (بالآلاف شخص)	عدد الفروع	نهاية الفترة	
TOTAL INVESTMENTS	OTHER	SYNDICATED LOANS	GOVT. & PUBLIC ENTITIES BONDS	EQUITY SHARES	DEPOSITS (IN MILLION OF JD)	DEPOSITORS (IN THOUSAND PERSONS)	NO. OF BRANCHES	END OF PERIOD	
1.86	-	-	1.22	0.64	1.86	48.3	87	1978	
2.55	-	-	1.29	1.26	3.04	62.7	98	1979	
3.94	-	0.41	1.21	2.32	4.56	75.1	213	1980	
7.90	-	0.95	0.20	6.75	5.58	104.9	237	1981	
8.00	-	1.20	-	6.80	6.25	118.1	237	1982	
7.60	-	0.81	-	6.79	6.33	135.6	237	1983	
7.46	-	0.67	-	6.79	6.95	148.4	257	1984	
6.73	-	0.55	-	6.18	7.11	164.1	264	1985	
6.21	-	0.48	-	5.73	7.23	174.1	281	1986	
6.13	-	0.41	-	5.72	7.69	213.6	290	1987	
5.15	5.00	0.15	-	-	8.52	227.0	309	1988	
6.21	-	0.48	-	5.73	7.23	174.1	281	DEC. 1986 كانون اول	
6.21	-	0.48	-	5.73	7.26	174.9	281	JAN. 1987 كانون ثاني	
6.21	-	0.48	-	5.73	7.33	175.5	282	FEB. شباط	
6.20	-	0.47	-	5.73	7.33	176.0	284	MAR. اذار	
6.16	-	0.43	-	5.73	7.34	176.6	284	APR. نيسان	
6.16	-	0.43	-	5.73	7.32	177.2	286	MAY ايار	
6.16	-	0.43	-	5.73	7.37	208.2	286	JUNE حزيران	
6.15	-	0.42	-	5.73	7.37	209.0	286	JULY تموز	
6.14	-	0.41	-	5.73	7.46	210.1	288	AUG. اب	
6.14	-	0.41	-	5.73	7.49	211.0	288	SEP. ايلول	
6.14	-	0.41	-	5.73	7.49	211.9	289	OCT. تشرين اول	
6.14	-	0.41	-	5.73	7.60	212.8	289	NOV. تشرين ثاني	
6.13	-	0.41	-	5.72	7.69	213.6	290	DEC. كانون اول	
6.08	-	0.36	-	5.72	8.05	214.5	295	JAN. 1988 كانون ثاني	
6.08	-	0.36	-	5.72	8.13	215.5	297	FEB. شباط	
6.08	-	0.36	-	5.72	8.02	216.4	297	MAR. اذار	
6.08	-	0.36	-	5.72	8.12	217.3	297	APR. نيسان	
5.94	-	0.34	-	5.60	8.22	218.4	298	MAY ايار	
0.34	-	0.34	-	-	8.29	219.9	303	JUNE حزيران	
0.32	-	0.32	-	-	8.38	221.1	306	JULY تموز	
5.17	5.00	0.17	-	-	8.27	222.3	306	AUG. اب	
5.17	5.00	0.17	-	-	8.34	223.4	306	SEP. ايلول	
5.17	5.00	0.17	-	-	8.32	224.7	306	OCT. تشرين اول	
5.17	5.00	0.17	-	-	8.44	225.9	308	NOV. تشرين ثاني	
5.15	5.00	0.15	-	-	8.52	227.0	309	DEC. كانون اول	

SOURCE : POSTAL SAVINGS FUND.

المصدر : صندوق توفير البريد.



(٢٦) خلاصة الموازنة العامة للحكومة المركزية

(26) Summary of Central Government Budget

Thousand JD

الف دينار

الجزء (-) الوفر (+) DEFICIT (-) SURPLUS (+)	النفقات EXPENDITURES			REVENUES AND RECEIPTS					الارادات والمقبوضات		الفترة PERIOD
	جارية : CAPITAL	راسمالية : CURRENT	المجموع : TOTAL	القروض : INTERNAL LOANS	القروض : FOREIGN LOANS	القروض : المستردة : LOANS REPAID	المساعدات : FOREIGN ASSISTANCE	الارادات : المحلية : DOMESTIC REVENUES	المجموع : TOTAL		
-14,626	148,619	212,891	361,510	16,000	90,697	0	81,699	158,488	346,884	1978	
-47,493	194,329	321,335	515,664	32,350	37,624	0	210,302	187,895	468,171	1979	
-38,128	227,092	336,053	563,145	18,000	71,566	0	209,304	226,147	525,017	1980	
-29,977	255,632	391,468	647,100	18,000	76,385	7,226	206,312	309,200	617,123	1981	
-38,300	250,577	442,968	693,545	28,200	65,271	0	199,582	362,192	655,245	1982	
210	251,599	453,675	705,274	28,825	76,801	2,268	197,014	400,576	705,484	1983	
-42,374	232,713	488,092	720,805	25,500	122,196	9,620	106,108	415,007	678,431	1984	
39,117	263,173	542,510	805,683	35,299	162,410	18,449	187,839	440,803	844,800	1985	
-75,924	410,816	570,526	981,342	74,778	159,768	12,777	143,707	514,388	905,418	1986	
-95,839	363,154	602,654	965,808	129,979	63,219	17,698	127,540	531,533	869,969	1987	
-128,118	384,595	661,085	1045,680	88,281	101,121	23,000	164,000	541,160	917,562	* 1988	
-66,419	132,676	174,152	306,828	14,825	28,114	2,268	82,626	112,576	240,409	1983 QTR\4 ٤/الربيع	
7,173	52,572	99,255	151,827	7,205	15,152	472	32,620	103,551	159,000	1984 QTR\1 ١/الربيع	
-4,823	51,893	105,231	157,124	3,635	12,943	2,149	35,832	97,742	152,301	QTR\2 ٢/الربيع	
-4,875	41,833	94,846	136,679	1,340	8,413	412	10,150	111,489	131,804	QTR\3 ٣/الربيع	
-39,849	86,415	188,760	275,175	13,320	85,688	6,587	27,506	102,225	235,326	QTR\4 ٤/الربيع	
47,131	46,216	105,959	152,175	1,534	37,892	584	50,112	109,184	199,306	1985 QTR\1 ١/الربيع	
-18,784	62,829	123,599	186,428	11,300	25,110	349	30,246	100,639	167,644	QTR\2 ٢/الربيع	
-8,406	59,938	126,193	186,131	200	15,244	2,286	58,565	101,430	177,725	QTR\3 ٣/الربيع	
19,176	94,190	186,759	280,949	22,265	84,164	15,230	48,916	129,550	300,125	QTR\4 ٤/الربيع	
-16,175	45,556	126,796	172,352	0	11,579	928	39,130	104,540	156,177	1986 QTR\1 ١/الربيع	
-61,273	76,226	128,551	204,777	10,417	22,368	670	6,000	104,049	143,504	QTR\2 ٢/الربيع	
-24,825	67,937	138,055	205,992	11,321	10,508	5,165	53,253	100,920	181,167	QTR\3 ٣/الربيع	
26,349	221,097	177,124	398,221	53,040	115,313	6,014	45,324	204,879	424,570	QTR\4 ٤/الربيع	
-39,823	53,626	146,882	200,508	7,110	18,240	2,373	26,868	106,094	160,685	1987 QTR\1 ١/الربيع	
-65,104	63,489	153,501	216,990	11,047	20,756	1,976	7,284	110,823	151,886	QTR\2 ٢/الربيع	
-13,057	75,049	140,041	215,090	50,342	11,559	2,151	27,384	110,597	202,033	QTR\3 ٣/الربيع	
22,145	170,990	162,230	333,220	61,480	12,664	11,198	66,004	204,019	355,365	QTR\4 ٤/الربيع *	
-42,299	73,064	143,525	216,589	19,137	16,203	4,143	15,397	119,410	174,290	1988 QTR\1 ١/الربيع	
-41,408	79,912	158,921	238,833	25,688	17,143	2,626	30,332	121,636	197,425	QTR\2 ٢/الربيع	
-6,453	82,904	160,031	242,935	19,754	45,734	6,546	39,504	124,944	236,482	QTR\3 ٣/الربيع	
-37,958	148,715	198,608	347,323	23,702	22,041	9,685	78,767	175,170	309,365	QTR\4 ٤/الربيع	

SOURCE : MINISTRY OF FINANCE  
\* : PRELIMINARY.

المصدر : وزارة المالية.  
\* : أولية.

**(٢٧) الإيرادات المحلية للحكومة المركزية**  
**(27) Central Government Domestic Revenues**

Thousand JD														الف دينار
الإيرادات غير الضريبية				الضرائب غير المباشرة						الضرائب المباشرة				
NON TAX REVENUES				INDIRECT TAXES						DIRECT TAXES				
OTHER	PROFITS	TELPH.	TOTAL	ضريبة إضافية	رسوم	رخص	مكوس	ضرائب جمركية	مجموع	مجموع	ضريبة الدخل	أخرى	مجموع	مجموع عام
INTEREST	POST	TELGR.		ADDITIONAL	FEEES	LICENSES	IMPORT	DUTIES	TOTAL	OTHER	*INCOME	TAX	TOTAL	GRAND TOTAL
AND	AND	AND		TAX										PERIOD
13,257	14,358	7,592	35,207	6,176	13,404	13,296	6,999	61,354	101,229	3,491	18,561	22,052	158,488	1978
12,246	15,689	8,866	36,801	8,007	17,061	15,591	10,567	72,060	123,286	5,424	22,384	27,808	187,895	1979
18,331	21,173	11,978	51,482	10,118	19,541	18,902	13,210	78,031	139,802	8,084	26,779	34,863	226,147	1980
18,544	45,017	12,667	76,228	11,525	36,543	25,175	16,888	94,069	184,200	8,791	39,981	48,772	309,200	1981
25,178	53,166	20,721	99,065	12,688	37,997	24,807	24,109	109,748	209,349	10,106	43,672	53,778	362,192	1982
24,101	59,496	23,374	106,971	13,466	42,042	25,753	35,301	120,569	237,131	10,457	46,017	56,474	400,576	1983
39,888	36,348	33,333	109,569	16,550	44,512	28,719	37,192	118,047	245,020	11,717	48,701	60,418	415,007	1984
41,283	43,964	38,270	123,517	15,426	42,427	28,285	45,811	117,945	249,894	12,980	54,412	67,392	440,803	1985
119,836	39,726	45,595	205,157	14,205	41,277	29,970	51,611	112,003	249,066	12,235	47,930	60,165	514,388	1986
127,265	37,020	41,785	206,070	14,710	50,079	32,971	58,295	108,544	264,599	15,536	45,328	60,864	531,533	1987
114,400	36,000	51,000	201,400	16,300	47,000	35,560	60,300	116,700	275,860	19,100	44,800	63,900	541,160	** 1988
2,664	17,893	8,894	29,451	3,245	14,521	4,825	10,236	37,612	70,439	3,415	9,271	12,686	112,576	QTR\4 الربع /٤
11,864	8,739	7,035	27,638	4,030	9,600	7,454	5,636	28,777	55,497	1,806	18,610	20,416	103,551	QTR\1 الربع /١
12,717	8,146	5,483	26,346	3,765	9,745	7,335	8,738	28,303	57,886	1,715	11,795	13,510	97,742	QTR\2 الربع /٢
9,100	18,290	8,159	35,549	4,979	12,221	7,250	11,514	27,873	63,837	2,827	9,276	12,103	111,489	QTR\3 الربع /٣
6,207	1,173	12,656	20,036	3,776	12,946	6,680	11,304	33,094	67,800	5,369	9,020	14,389	102,225	QTR\4 الربع /٤
7,413	7,334	10,300	25,047	3,729	9,785	6,124	9,109	29,236	57,983	2,408	23,746	26,154	109,184	QTR\1 الربع /١
6,298	12,064	7,430	25,792	3,665	9,915	6,146	10,538	31,237	61,501	1,977	11,369	13,346	100,639	QTR\2 الربع /٢
6,389	2,816	9,051	18,256	4,202	10,933	8,003	14,701	30,010	67,849	5,829	9,496	15,325	101,430	QTR\3 الربع /٣
21,183	21,750	11,489	54,422	3,830	11,794	8,012	11,463	27,462	62,561	2,766	9,801	12,567	129,550	QTR\4 الربع /٤
8,531	1,924	10,335	20,790	3,552	10,449	8,175	10,645	28,476	61,297	2,125	20,328	22,453	104,540	QTR\1 الربع /١
6,367	8,465	12,176	27,008	3,454	9,351	7,321	12,587	32,674	65,387	2,675	8,979	11,654	104,049	QTR\2 الربع /٢
6,898	10,054	9,880	26,832	3,382	10,762	7,915	12,469	26,154	60,682	4,958	8,448	13,406	100,920	QTR\3 الربع /٣
98,040	19,283	13,204	130,527	3,817	10,715	6,559	15,910	24,699	61,700	2,477	10,175	12,652	204,879	QTR\4 الربع /٤
12,415	1,972	11,139	25,526	2,795	13,907	7,314	9,594	24,573	58,183	2,801	19,584	22,385	106,094	QTR\1 الربع /١
16,317	8,047	10,605	34,969	4,243	10,817	8,072	14,280	26,813	64,225	3,111	8,518	11,629	110,823	QTR\2 الربع /٢
7,540	7,764	9,918	25,222	4,782	12,214	8,351	18,215	27,600	71,162	5,994	8,219	14,213	110,597	QTR\3 الربع /٣
90,993	19,237	10,123	120,353	2,890	13,141	9,234	16,206	29,558	71,029	3,630	9,007	12,637	204,019	QTR\4 الربع /٤
18,899	3,627	12,504	35,030	3,746	11,851	8,639	11,871	27,685	63,792	2,863	17,725	20,588	119,410	** QTR\1 الربع /١
23,230	3,196	12,674	39,100	3,624	10,791	8,488	19,126	29,116	71,145	3,142	8,249	11,391	121,636	QTR\2 الربع /٢
19,431	5,629	13,242	38,302	3,805	12,212	9,489	17,555	29,738	72,799	6,290	7,553	13,843	124,944	QTR\3 الربع /٣
52,840	23,548	12,580	88,968	5,125	12,146	8,944	11,748	30,161	68,124	6,805	11,273	18,078	175,170	QTR\4 الربع /٤

SOURCE : MINISTRY OF FINANCE

\* : INCLUDES TAXES ON PROPERTY, DEPARTURES,  
PROPERTY-SALE AND 30% OF STAMP DUTIES.

\*\* : PRELIMINARY

المصدر : وزارة المالية  
\* : تشمل على ضريبة الاملاك وضريبة المغادرين  
وضريبة بيع العقار ونسبة ٣٠% من طوابع الواردات  
\*\* : أولية

(٢٨) الإيرادات الخارجية للحكومة المركزية

(28) External Revenues of Central Government

Thousand JD										الف دينار	
FOREIGN LOANS										القروض الخارجية	
DEVELOPMENT LOANS (PART 2)										القروض الانمائية (الباب الثاني)	
OTHER : JAPAN : ARAB FUND* : SAUDI ARABIA : U.S.A.I.D. : KUWAIT : GERMANY : TOTAL										القروض الخارجية (الباب الاول)	
										مساعدات خارجية**	
										المجموع العام	
										الفترة PERIOD	
										GRAND TOTAL	
14,693	3,250	6,500	5,700	13,930	8,200	8,874	61,147	29,550	81,699	172,396	1978
15,948	775	1,991	2,461	2,703	10,304	3,442	37,624	0	210,302	247,926	1979
19,231	1,939	2,410	5,001	17,513	11,717	4,695	62,506	9,060	209,304	280,870	1980
23,142	3,675	3,955	7,036	5,147	8,389	5,689	57,033	19,352	206,312	282,697	1981
25,892	5,406	1,690	2,510	6,425	3,313	2,365	47,601	17,670	199,582	264,853	1982
11,528	3,128	627	9,570	8,605	15,721	1,874	51,053	25,748	197,014	273,815	1983
10,808	7,943	4,464	9,538	1,250	11,673	222	45,898	76,298	106,108	228,304	1984
19,839	5,237	5,324	12,179	7,969	14,305	6,168	71,021	91,389	187,839	350,249	1985
20,086	14,479	5,720	6,036	12,110	4,767	4,838	68,036	91,732	143,707	303,475	1986
21,815	8,119	1,408	9,424	9,584	3,140	6,884	60,374	2,845	127,540	190,759	*** 1987
37,649	3,900	4,989	5,894	4,412	3,962	3,320	64,126	36,995	164,000	265,121	*** 1988
3,871	0	0	0	5,510	12,743	152	22,276	5,838	114,966	143,080	1983 QTR\4 الربع ٤/
3,846	4,527	188	3,627	1,250	1,492	222	15,152	0	32,620	47,772	1984 QTR\1 الربع ١/
1,714	1,521	1,347	2,386	0	5,975	0	12,943	37,800	35,832	86,575	1984 QTR\2 الربع ٢/
3,137	1,621	172	681	0	2,802	0	8,413	38,498	10,150	57,061	1984 QTR\3 الربع ٣/
2,111	274	2,757	2,844	0	1,404	0	9,390	0	27,506	36,896	1984 QTR\4 الربع ٤/
0	1,705	697	522	1,765	3,302	1,742	9,733	0	50,112	59,845	1985 QTR\1 الربع ١/
0	877	1,755	5,233	926	3,891	911	13,593	55,729	30,246	99,568	1985 QTR\2 الربع ٢/
8,177	1,597	1,028	2,693	984	1,241	1,536	17,256	35,660	58,565	111,481	1985 QTR\3 الربع ٣/
11,662	1,058	1,844	3,731	4,294	5,871	1,979	30,439	0	48,916	79,355	1985 QTR\4 الربع ٤/
5,385	2,065	831	1,044	332	816	1,106	11,579	0	39,130	50,709	1986 QTR\1 الربع ١/
8,424	7,069	294	3,052	890	1,125	1,514	22,368	0	6,000	28,368	1986 QTR\2 الربع ٢/
5,001	1,390	1,100	973	0	921	374	9,759	0	53,253	63,012	1986 QTR\3 الربع ٣/
1,276	3,955	3,495	967	10,888	1,905	1,844	24,330	91,732	45,324	161,386	1986 QTR\4 الربع ٤/
3,919	5,076	525	2,802	3,783	569	1,566	18,240	0	26,868	45,108	*** 1987 QTR\1 الربع ١/
8,855	379	409	3,113	1,054	1,677	2,523	18,010	2,746	7,284	28,040	1987 QTR\2 الربع ٢/
4,884	967	155	2,671	221	500	2,062	11,460	99	27,384	38,943	1987 QTR\3 الربع ٣/
4,157	1,697	319	838	4,526	394	733	12,664	0	66,004	78,668	1987 QTR\4 الربع ٤/
11,171	694	1,038	837	1,230	378	855	16,203	0	15,397	31,600	*** 1988 QTR\1 الربع ١/
8,112	2,942	1,529	2,266	981	395	918	17,143	0	30,332	47,475	1988 QTR\2 الربع ٢/
6,420	50	472	811	0	320	666	8,739	36,995	39,504	85,238	1988 QTR\3 الربع ٣/
11,946	214	1,950	1,980	2,201	2,869	881	22,041	0	78,767	100,808	1988 QTR\4 الربع ٤/

SOURCES : MINISTRY OF FINANCE.  
 : MINISTRY OF PLANNING.  
 : CENTRAL BANK OF JORDAN.  
 \* : ARAB FUND FOR ECONOMIC AND SOCIAL DEVELOPMENT.  
 \*\* : INCLUDES ECONOMIC / TECHNICAL ASSISTANCE  
 & EXPECTED LOANS & ECONOMIC / TECHNICAL  
 ASSISTANCE.  
 \*\*\* : PRELIMINARY.

المصادر : وزارة المالية.  
 : وزارة التخطيط.  
 : البنك المركزي الاردني.  
 \* : الصندوق العربي للانماء الاقتصادي والاجتماعي.  
 \*\* : تشمل على المساعدات الاقتصادية والفنية  
 والقروض والمساعدات الاقتصادية والفنية  
 المنتظرة.  
 \*\*\* : اوليوية.

(٢٩) النفقات العامة للحكومة المركزية

(29) Government Expenditures

الف دينار

Thousand JD

TYPE OF EXPENDITURES	* 1988				* 1988	1987	1986	1985	1984	انواع النفقات
	الربع الرابع	الربع الثالث	الربع الثاني	الربع الاول						
TOTAL	347,323	242,935	238,833	216,589	1045,680	965,808	981,342	805,683	720,805	المجموع
RECURRING	198,608	160,031	158,921	143,525	661,085	602,654	570,526	542,510	488,092	متكررة
CAPITAL	148,715	82,904	79,912	73,064	384,595	363,154	410,816	263,173	232,713	رأسمالية
1- GENERAL ADMINISTRATION	2,369	2,160	2,031	2,068	8,628	7,700	7,503	5,537	4,147	١- الإدارة العامة
RECURRING	2,369	2,160	2,031	2,018	8,578	7,700	7,503	5,537	4,147	متكررة
CAPITAL	-	-	-	50	50	-	-	-	-	رأسمالية
2- DEFENCE	53,454	56,546	50,400	48,600	209,000	209,000	209,000	190,200	168,000	٢- الدفاع
RECURRING	53,454	56,546	50,400	48,600	209,000	209,000	209,000	190,200	168,000	متكررة
CAPITAL	-	-	-	-	-	-	-	-	-	رأسمالية
3- INTERNAL ORDER & SECURITY	23,147	12,582	12,992	13,845	62,566	59,802	51,665	43,184	36,842	٣- الامن والنظام الداخلي
RECURRING	21,064	10,645	10,920	11,345	53,974	50,339	46,969	39,327	33,457	متكررة
CAPITAL	2,083	1,937	2,072	2,500	8,592	9,463	4,696	3,857	3,385	رأسمالية
4- INTERNATIONAL AFFAIRS	2,132	1,478	1,570	1,714	6,894	7,204	6,373	7,072	6,669	٤- الشؤون الدولية
RECURRING	1,935	1,427	1,526	1,701	6,589	5,873	5,826	5,454	5,241	متكررة
CAPITAL	197	51	44	13	305	1,331	547	1,618	1,428	رأسمالية
5- FINANCE ADMINISTRATION	152,417	96,830	93,620	74,032	416,899	356,007	383,823	270,313	240,717	٥- الإدارة المالية
RECURRING	72,696	49,012	53,776	39,404	214,888	177,252	158,150	171,307	154,565	متكررة
CAPITAL	79,721	47,818	39,844	34,628	202,011	178,755	225,673	99,006	86,152	رأسمالية
6- ECONOMIC DEVELOPMENT SERVICES	59,257	34,652	39,451	35,543	168,903	166,639	179,607	159,578	136,770	٦- خدمات التنمية الاقتصادية
RECURRING	5,168	4,492	4,523	4,771	18,954	17,845	16,680	15,162	14,258	متكررة
CAPITAL	54,089	30,160	34,928	30,772	149,949	148,794	162,927	144,416	122,512	رأسمالية
7- SOCIAL SERVICES	39,955	30,300	29,817	29,436	129,508	115,671	105,094	95,152	87,811	٧- خدمات اجتماعية
RECURRING	33,396	28,479	28,614	28,368	118,857	106,325	98,642	89,679	82,717	متكررة
CAPITAL	6,559	1,821	1,203	1,068	10,651	9,346	6,452	5,473	5,094	رأسمالية
8- CULTURE & INFORMATION SERVICES	5,218	2,840	3,017	2,260	13,335	12,919	11,569	10,483	10,894	٨- خدمات ثقافية وإعلامية
RECURRING	3,315	2,509	2,368	2,182	10,374	9,394	9,150	8,755	9,445	متكررة
CAPITAL	1,903	331	649	78	2,961	3,525	2,419	1,728	1,449	رأسمالية
9- COMMUNICATION AND TRANSPORT SERVICES	9,374	5,547	5,935	9,091	29,947	30,866	26,708	24,164	28,955	٩- خدمات المواصلات والنقل
RECURRING	5,211	4,761	4,763	5,136	19,871	18,926	18,606	17,089	16,262	متكررة
CAPITAL	4,163	786	1,172	3,955	10,076	11,940	8,102	7,075	12,693	رأسمالية

SOURCE : MINISTRY OF FINANCE .

المصدر : وزارة المالية .

\* : PRELIMINARY .

\* : أولية .

(٣٠) التصنيف الاقتصادي لنفقات الحكومة المركزية

(30) Economic Classification of Government Expenditures

Thousand JD

الف دينار

CODE	* 1988	1987	1986	1985	1984	1983	1982	1981	التصنيف
PUBLIC EXPENDITURES	1045,680	965,808	981,342	805,683	720,805	705,274	693,545	647,100	النفقات العامة
A. RECURRING EXPENDITURES	661,085	602,654	570,526	542,510	488,092	453,675	442,968	391,468	النفقات الجارية
1. SALARIES, WAGES & ALLOWANCES	151,158	135,475	125,429	112,808	101,078	95,815	88,634	81,191	١. الرواتب والاجور والعلاوات
2. PUBLIC DEBT INTEREST	92,718	75,335	58,012	51,447	40,781	31,316	20,817	21,732	٢. فوائد الدين العام
INTERNAL DEBT INTEREST	32,044	30,200	19,969	17,271	13,404	12,732	9,590	5,177	فوائد القروض الداخلية
EXTERNAL DEBT INTEREST	60,674	45,135	38,043	34,176	27,377	18,584	11,227	16,555	فوائد القروض الخارجية
3. SUBSIDIES & OTHER TRANSFERS	16,000	8,787	9,219	36,523	50,809	37,133	58,311	49,458	٣. الدعم وتحويلات اخرى
ELECTRICITY AND FUEL SUBSIDY	0	0	0	24,306	36,853	26,672	40,850	24,000	دعم المحروقات والكهرباء
EXTRAORDINARY & FOOD SUBSIDY	1,000	2,417	2,570	4,866	5,840	8,347	13,499	21,479	الطائرة ودعم التموين
DISPLACED RELIEF	3,000	2,370	2,875	3,032	3,950	2,114	3,962	3,979	اغاثة النازحين
OTHER	12,000	4,000	3,774	4,319	4,166	0	0	0	اخرى
4. TRANSFER EXPENDITURES AND									٤. النفقات التحويلية
PENSION	90,659	80,050	78,492	67,102	54,513	53,121	50,684	40,040	والتقاعد
SUBSIDIES, COMPENSATIONS AND PENSION	81,193	70,401	68,697	61,544	49,798	47,001	46,912	37,088	الاعانات والمكافآت والتقاعد
CONTRIBUTIONS & COMPENSATIONS FOR PROPERTY	1,920	1,623	2,012	1,989	2,124	1,916	1,535	1,414	المساهمات وتعويزات الممتلكات
OTHER	7,546	8,026	7,783	3,569	2,591	4,204	2,237	1,538	اخرى
5. DEFENCE AND SECURITY	256,000	252,850	249,587	224,049	196,770	195,998	182,509	161,470	٥. الدفاع والامن
6. OTHER EXPENDITURES	54,550	50,157	49,787	50,581	44,141	40,292	42,013	37,577	٦. نفقات اخرى
TRAVEL AND FIELD ALLOWANCES	8,092	7,243	8,140	11,008	6,493	6,007	5,994	4,519	اجور النقل وعلاوات السفر والميدان
RENT	4,509	5,390	5,065	4,508	4,173	3,949	3,424	2,668	الايجارات
POST, TELEGRAM, WATER AND ELECTRICITY	6,128	5,176	5,051	4,438	3,988	5,199	3,468	3,410	البرق والبريد والماء والكهرباء
EQUIPMENT, MACHINES AND FURNITURE	10,057	10,426	9,419	8,574	9,721	10,782	15,430	13,894	اجهزة والادوات ولوازم
MISCELLANEOUS	25,764	21,922	22,112	22,053	19,766	14,355	13,697	13,086	متفرقه
B. CAPITAL EXPENDITURES	384,595	363,154	410,816	263,173	232,713	251,599	250,577	255,632	ب. النفقات الراسمالية
1. ORDINARY CAPITAL EXPENDITURES	121,758	108,406	169,156	57,985	53,746	42,385	24,928	29,364	١. نفقات راسمالية عادية
LAND, BUILDINGS AND CONSTRUCTION	8,208	9,353	9,613	9,535	4,394	3,568	3,139	1,923	اراضي وابنية وانشاءات
EQUIPMENT, MACHINES, AND APPARATUSES	5,954	8,179	2,171	1,575	1,232	1,540	2,919	3,656	الاتومعدات واجهزة
SETTLEMENT OF LOANS OF OBLIGATIONS	107,548	90,831	157,334	46,849	48,072	37,212	18,780	23,596	تسديد القروض والالتزامات
OTHER	48	43	38	26	48	68	90	189	اخرى
2. DEVELOPMENT CAPITAL EXPENDITURES	262,837	254,748	241,660	205,188	178,967	209,214	225,649	226,268	٢. نفقات راسمالية انمائية
SALARIES AND WAGES	4,053	3,800	3,626	3,230	4,231	4,298	4,684	2,258	رواتب واجور
STUDIES AND RESEARCH	9,221	10,170	11,195	11,347	10,100	14,401	12,187	11,174	دراسات وابحاث
EQUIP., MACH., APPARATUSES, AND MATERIALS/SUPPLIES	14,628	14,645	9,641	10,925	13,971	14,578	10,003	9,806	الاتومعدات واجهزة ولوازم
LAND, BUILDINGS AND CONSTRUCTION	181,134	170,370	158,680	131,369	116,164	134,045	164,563	153,663	اراضي وابنية وانشاءات
INVESTMENTS AND LOANS	48,529	49,268	53,877	45,397	32,094	38,028	31,119	47,332	قروض واستثمارات
OTHER	5,272	6,495	4,641	2,920	2,407	3,864	3,093	2,035	اخرى

SOURCES: CENTRAL BANK OF JORDAN  
MINISTRY OF FINANCE.  
\* : PRELIMINARY.

المصادر: البنك المركزي الاردني  
وزارة المالية  
\* : اوليه

# (٣١) الدين العام الداخلي

## (31) Internal Public Debt

Thousand JD

الف دينار

	الحركة خلال كانون الثاني ١٩٨٩ . MOVEMENT DURING JAN. 1989.				الرصيد غير المسدد UNPAID BALANCE				
	الرصيد غير المسدد	اصدارات جديدة	فوائد وجوائز	اطفاء					
	UNPAID BALANCE	NEW ISSUES	INTERESTS & PRIZES	AMORTIZATION	1988	1987	1986	1985	
GRAND TOTAL =====	916,878	64,048	1,969	68,944	921,774	624,369	414,904	370,394	المجموع العام =====
A) TREASURY BILLS -----	227,000	52,000	754	63,000	238,000	152,000	118,000	109,000	ا) ادوات الخزينة -----
CENTRAL BANK	87,125	33,000	478	32,690	86,815	2,500	5,120	0	البنك المركزي
COMMERCIAL BANKS	138,515	19,000	276	29,885	149,400	144,455	110,780	108,015	البنوك التجارية
OTHER	1,360	0	0	425	1,785	5,045	2,100	985	اخرى
B) GOVERNMENT BONDS -----	127,500	0	444	0	127,500	126,500	117,000	109,000	ب) السندات الحكومية -----
CENTRAL BANK	24,959	0	8	-308	24,651	23,732	24,167	10,887	البنك المركزي
COMMERCIAL BANKS	59,107	0	282	0	59,107	59,742	51,306	39,699	البنوك التجارية
OTHER	43,434	0	154	308	43,742	43,026	41,527	58,414	اخرى
C) PUBLIC CORPS. BONDS -----	18,150	0	1	0	18,150	20,150	22,150	23,150	ج) سندات المؤسسات العامة -----
CENTRAL BANK	5,463	0	0	0	5,463	260	261	6,059	البنك المركزي
COMMERCIAL BANKS	9,571	0	0	0	9,571	17,485	19,482	14,828	البنوك التجارية
OTHER	3,116	0	1	0	3,116	2,405	2,407	2,263	اخرى
D) TREASURY BONDS -----	82,000	7,000	770	0	75,000	64,000	24,000	0	د) سندات الخزينة -----
CENTRAL BANK	16,460	3,000	330	0	13,460	0	300	0	البنك المركزي
COMMERCIAL BANKS	61,110	4,000	440	330	57,440	62,190	23,700	0	البنوك التجارية
OTHER	4,430	0	0	-330	4,100	1,810	0	0	اخرى
E) ADVANCES -----	462,228	5,048	0	5,944	463,124	261,719	133,754	129,244	هـ) السلف -----
ORDINARY ADVANCE *	152,719	0	0	0	152,719	146,450	124,485	119,975	* السلفة العادية
EXTRAORDINARY ADVANCE	309,509	5,048	0	5,944	310,405	115,269	9,269	9,269	السلفة الاستثنائية
ADVANCE AGAINST PROFITS	0	0	0	0	0	0	0	0	سلفة الارباح

SOURCE: CENTRAL BANK OF JORDAN .  
\* : IN ACCORDANCE WITH ARTICLE  
NO. 49 OF THE C.B.J. LAW,  
NO. 23,1971.

المصدر : البنك المركزي الاردني .  
\* : استنادا الى المادة رقم (٤٩)  
من قانون البنك المركزي الاردني  
رقم (٢٣) لعام ١٩٧١.

## (٣٥) الحساب الجاري

## (35) Current Account

مليون دينار

Million JD

	*1987				* 1987	* 1986	* 1985	1984	1983	
	الربع الرابع : 4TH. QTR.	الربع الثالث : 3RD. QTR.	الربع الثاني : 2ND. QTR.	الربع الاول : 1ST. QTR.						
INVISIBLE RECEIPTS =====										المقبوضات غير المنظورة =====
1. WORKERS' REMITTANCES	81.42	97.52	77.02	61.78	317.74	414.53	402.92	475.00	402.90	١. حوالات العاملين
2. TRAVEL	36.25	79.98	46.47	33.66	196.36	186.33	204.17	173.22	183.05	٢. السفر
3. TRANSPORTATION	28.41	37.26	25.79	25.54	117.00	91.00	155.98	137.95	108.77	٣. النقل
3/1 AIR FREIGHT	25.62	34.81	23.30	23.24	106.97	76.42	139.38	124.44	95.74	١/٣ النقل الجوي
3/2 SEA FREIGHT	2.79	2.45	2.49	2.30	10.03	14.58	16.60	13.51	13.03	٢/٣ النقل البحري
4. INVESTMENT INCOME	2.58	3.92	8.38	4.78	19.66	34.89	39.59	38.84	62.94	٤. دخل الاستثمارات
5. GOVERNMENT	0.88	0.67	1.41	1.07	4.03	2.69	3.09	7.80	8.08	٥. الحكومة
6. FREIGHT AND INSURANCE	3.52	3.34	4.77	5.59	17.22	20.64	31.13	30.48	22.43	٦. التامين والشحن التجاري
6/1 OIL TRANSIT DUES	0.02	0.07	0.01	0.03	0.13	0.94	0.94	0.94	0.93	١/٦ عوائد مرور اتابيب النفط
6/2 OTHER	3.50	3.27	4.76	5.56	17.09	19.70	30.19	29.54	21.50	٢/٦ اخرى
7. NON-MERCHANDISE INSURANCE	0.72	1.34	1.09	0.59	3.74	5.12	9.65	16.96	19.49	٧. التامين غير التجاري
8. UNREQUITED TRANSFERS	93.55	48.85	13.06	50.81	206.27	240.54	317.54	282.56	296.79	٨. حوالات بدون مقابل
8/1 PRIVATE	1.10	0.37	0.37	1.54	3.38	19.25	26.36	20.86	7.23	١/٨ خصوصية
8/2 GOVERNMENT	92.45	48.48	12.69	49.27	202.89	221.29	291.18	261.70	289.56	٢/٨ حكومية
9. OTHER RECEIPTS	26.70	28.14	28.28	16.38	99.50	69.44	64.13	87.04	85.67	٩. مقبوضات اخرى
TOTAL	274.03	301.02	206.27	200.20	981.52	1065.18	1228.20	1249.85	1190.12	المجموع
INVISIBLE PAYMENTS =====										المدفوعات غير المنظورة =====
1. WORKERS' REMITTANCES	15.60	15.60	15.60	15.60	62.40	86.45	92.95	97.50	72.80	١. حوالات العاملين
2. TRAVEL	34.49	54.87	29.03	32.31	150.70	155.20	166.42	146.45	132.43	٢. السفر
2/1 EDUCATION	12.11	9.09	12.11	12.11	45.42	54.18	77.32	77.32	80.27	١/٢ التعليم
2/2 TOURISM & MEDICAL CARE	22.38	45.78	16.92	20.20	105.28	101.02	89.10	69.13	52.16	٢/٢ سياحة وعلاج
3. TRANSPORTATION	21.24	24.15	21.08	20.03	86.50	69.60	121.62	116.63	78.28	٣. النقل
3/1 AIR FREIGHT	20.54	24.15	20.42	19.22	84.33	67.46	120.16	114.67	76.74	١/٣ النقل الجوي
3/2 OTHER	0.70	0.00	0.66	0.81	2.17	2.14	1.46	1.96	1.54	٢/٣ اخرى
4. INVESTMENT INCOME	24.71	27.60	26.04	16.01	94.36	84.39	74.59	62.13	46.37	٤. دخل الاستثمارات
5. GOVERNMENT	23.20	17.05	18.95	11.77	70.97	69.31	81.07	116.80	89.63	٥. الحكومة
6. UNREQUITED TRANSFERS	1.90	1.78	1.77	1.53	6.98	2.54	2.53	3.80	1.86	٦. حوالات بدون مقابل
7. OTHER PAYMENTS	10.97	5.76	5.22	9.14	31.09	21.84	27.30	32.14	18.70	٧. مدفوعات اخرى
TOTAL	132.11	146.81	117.69	106.39	503.00	489.33	566.48	575.45	440.07	المجموع
BALANCE ON INVISIBLE TRANSACTION	141.92	154.21	88.58	93.81	478.52	575.85	661.72	674.40	750.05	صافي العمليات غير المنظورة
TRADE BALANCE	-205.39	-145.42	-114.12	-131.94	-596.87	-591.80	-761.62	-778.53	-891.37	الميزان التجاري
CURRENT ACCOUNT BALANCE	-63.47	8.79	-25.54	-38.13	-118.35	-15.95	-99.90	-104.13	-141.32	رصيد الحساب الجاري

\* PRELIMINARY.

\* اولية.

اقتصادية (تابع)

الف دينار

(36) Exte

Thousand JD

CODE	OCT. 1988
DOMESTIC EXPORTS =====	31,710
CONSUMER GOODS	19,494
FOODSTUFFS	1,733
CURRENT CONSUMER GOODS	16,708
DURABLE CONSUMER GOODS	1,054
RAW MATERIALS	11,210
OIL AND FUELS	1
OTHER	11,208
CAPITAL GOODS	996
CONSTRUCTION MATERIALS	812
MACHINERY AND EQUIPMENTS	62
OTHER	122
MISCELLANEOUS	10
RE-EXPORTS =====	2,490
CONSUMER GOODS	922
FOODSTUFFS	198
CURRENT CONSUMER GOODS	508
DURABLE CONSUMER GOODS	220
RAW MATERIALS	518
OIL AND FUELS	0
OTHER	518
CAPITAL GOODS	1,048
CONSTRUCTION MATERIALS	58
MACHINERY AND EQUIPMENTS	584
OTHER	404
MISCELLANEOUS	8
IMPORTS =====	92,964
CONSUMER GOODS	33,182
FOODSTUFFS	17,702
CURRENT CONSUMER GOODS	8,822
DURABLE CONSUMER GOODS	6,657
RAW MATERIALS	33,184
OIL AND FUELS	13,888
OTHER	19,298
CAPITAL GOODS	24,024
MACHINERY & TRANSPORT EQUIP.	11,070
OTHER MACHINERY & EQUIP.	9,433
OTHER	3,521
MISCELLANEOUS	2,574

مليون دينار

Million JD

(٧) الميزان التجاري

(7) Trade Balance

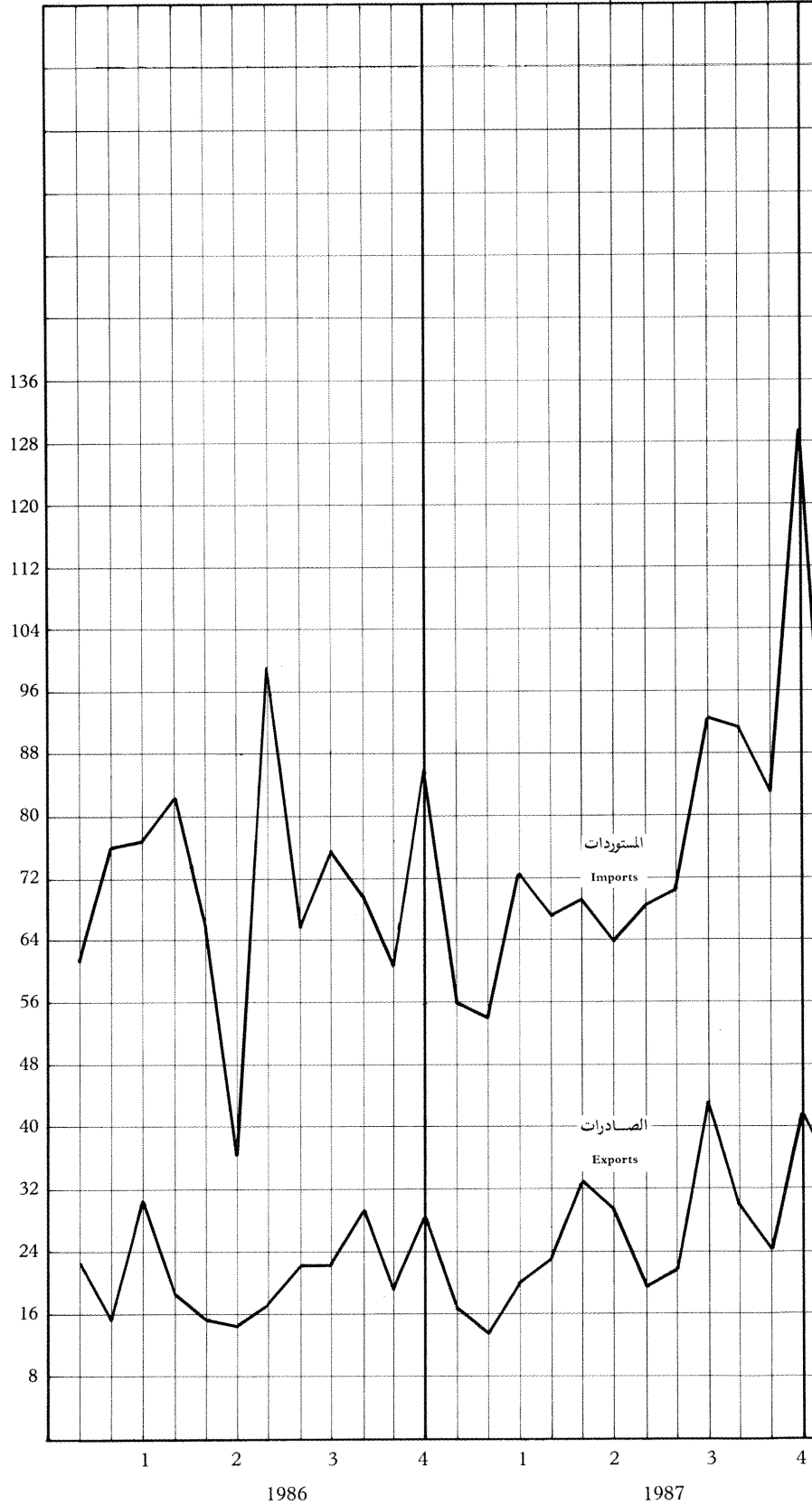

SOURCE: DEPARTMENT OF STATISTICS.



1985	1984	1983	1982	١٩٨٦ - ١٩٨٥		١٩٨٦		١٩٨٥		١٩٨٤	
				صادرات EXPORTS	مستوردات IMPORTS	صادرات EXPORTS	مستوردات IMPORTS	صادرات EXPORTS	مستوردات IMPORTS	صادرات EXPORTS	مستوردات IMPORTS
255,346	261,055	160,085	185,	183,525	915,545	248,773	850,199	225,615	1,074,445	255,346	1,071,340
160,492	167,707	94,244	88,	36,768	35,021	36,080	40,	105,530	108,679	43,078	31,
18,194	24,007	15,086	16,	45,569	120,664	81,885	99,642	52,827	83,162	74,171	19,979
80,768	82,684	59,500	78,	2,855	9,612	13,448	9,166	3,979	4,315	3,033	6,628
1	0	7		37,247	99,401	59,865	80,274	42,458	72,951	65,850	6,002
80,767	82,684	59,493	78,	3,970	8,652	7,201	10,199	4,570	5,893	3,901	7,342
14,086	10,664	6,341	18,	40,951	113,110	47,953	72,566	49,229	180,411	57,355	225,717
11,012	7,050	2,937	13,	1,008	7,749	856	8,314	1,033	9,229	1,803	8,271
575	888	1,078		22,760	76,761	26,204	49,670	27,817	159,058	39,083	208,774
2,499	2,726	2,326	4	6,975	16,966	8,614	2,404	8,813	2,892	7,738	3,340
0	0	0		1,434	2,125	1,905	3,630	1,859	1,100	1,077	24
-	-	-		1,498	4,249	1,574	2,473	1,624	2,658	1,827	2,139
				4,134	1,309	4,861	1,777	4,779	1,419	3,889	1,178
55,542	29,603	50,496	78	12,799	287,870	17,083	299,484	18,833	314,551	11,392	335,765
4,527	6,092	14,461	28	133	22,819	808	24,356	135	21,621	21	21,075
1,281	3,118	10,581	24	5,884	34,222	5,187	33,175	7,070	33,938	5,252	48,370
1,780	1,618	3,214	2	552	70,504	191	65,114	1,485	65,638	246	67,033
1,466	1,356	666		137	27,907	266	27,383	555	26,006	137	26,708
7,536	893	914		4,604	46,647	9,266	50,220	7,099	73,427	3,655	62,661
25	11	70		18	58,303	94	68,786	929	63,276	165	72,346
				8	9,111	13	10,138	9	7,315	0	8,222
				1,460	4,747	908	5,270	1,548	6,954	1,916	9,441
				3	11,251	0	11,692	3	15,996	0	15,368
7,511	882	844		746	33,647	228	31,503	757	88,935	358	71,381
43,478	22,615	34,908	49	271	8,198	10	6,577	281	12,720	183	8,810
662	1,208	311		473	10,426	205	9,520	473	9,997	174	11,072
33,561	13,518	25,797	39	2	10,068	8	11,173	3	58,889	1	46,272
9,255	7,889	8,800	9	209	93,389	937	75,529	305	128,045	87	119,263
1	3	213		22,935	70,470	31,255	59,823	28,372	74,377	21,502	64,804
1,074,445	1,071,340	1,103,310	1,142	2	8,817	0	9,702	566	14,892	1,294	5,489
369,304	383,207	365,058	368	1,178	4,000	802	4,022	1,300	4,605	1,559	4,061
152,551	161,117	157,103	177	0	2,959	0	1,751	0	1,310	0	1,703
138,345	127,641	117,619	117	2	3,832	0	3,397	2	2,674	0	4,500
78,408	94,449	90,336	73	2,925	4,504	7,068	4,812	3,721	5,392	3,287	1,902
420,406	419,160	377,787	380	6,190	21,191	6,418	14,672	7,524	14,667	10,015	16,004
193,636	205,129	207,399	231	0	3,211	0	6,045	0	6,262	0	11,093
226,770	214,031	170,388	148	7,344	7,593	6,923	4,179	7,689	10,993	3,069	10,180
261,075	239,036	310,552	391	5,294	14,363	10,044	11,243	7,570	13,582	2,278	9,872
96,627	95,823	98,656	170	29,126	1,438	22,034	4,927	34,126	1,781	45,310	1,250
113,691	106,379	152,298	145	4,294	55,664	7,435	66,642	5,690	67,813	5,815	79,064
50,757	36,834	59,598	75	26,896	139,293	39,963	140,083	35,476	135,370	39,356	154,117
23,660	29,937	49,913	2	2,780	35,021	5,807	27,467	3,649	28,583	4,047	34,854
				2,498	16,794	4,040	18,040	2,901	20,856	3,415	20,991
				3,153	13,818	3,367	10,293	3,811	8,170	4,023	10,909
				6,160	3,807	7,993	3,321	7,606	1,092	9,081	442
				3,267	373	10,253	587	3,456	614	5,941	587

## (٣٧) التوزيع الجغرافي للتجارة الخارجية (تابع)

## (37) Geographical Distribution of External Trade (Continued)

الف دينار

Thousand JD

COUNTRY	OCT.		حشرين اول				JAN._OCT.					
	1988		1987		1986		1988		1987		1986	
	مستوردات IMPORTS	صادرات EXPORTS	مستوردات IMPORTS	صادرات EXPORTS	مستوردات IMPORTS	صادرات EXPORTS	مستوردات IMPORTS	صادرات EXPORTS	مستوردات IMPORTS	صادرات EXPORTS	مستوردات IMPORTS	
TOTAL	92,964	31,710	91,167	25,503	70,275	23,956	796,182	247,980	703,154	191,642	704,061	
A.C.M. OF WHICH:	14,850	6,144	11,425	8,596	10,093	4,266	105,280	55,449	95,044	61,136	83,398	
EGYPT	1,195	1,095	381	1,268	534	310	6,273	4,696	8,418	11,124	7,280	
IRAQ	12,036	4,525	7,191	7,059	6,659	3,099	88,892	47,004	78,149	42,949	67,828	
SYRIA	1,619	382	1,680	269	2,899	474	7,106	3,042	5,857	6,017	8,287	
OTHER ARAB COUNT.												
OF WHICH :	14,667	5,342	10,994	3,398	5,727	4,696	95,579	47,483	86,726	37,557	59,124	
LEBANON	718	132	704	54	953	118	6,439	858	6,205	687	7,201	
SAUDI ARABIA	8,066	2,702	5,578	1,973	4,100	3,190	57,027	25,893	58,454	20,754	41,366	
KUWAIT	3,905	961	2,220	681	78	453	17,446	7,566	13,994	7,100	771	
BAHRAIN	854	179	679	78	243	272	3,680	1,468	1,510	1,444	3,081	
QATAR	635	266	729	72	197	98	5,359	3,171	2,990	1,380	1,544	
U.A.E.	126	471	286	248	43	185	1,024	4,907	1,230	3,792	1,306	
E.E.C. OF WHICH:	25,802	3,346	27,437	2,996	19,557	1,710	234,196	21,638	215,004	13,534	250,169	
BELGIUM	1,531	160	5,972	0	1,635	4	16,979	201	16,876	784	21,302	
FRANCE	3,217	471	2,961	1,542	2,246	1,340	31,851	2,970	23,653	5,162	26,826	
W. GERMANY	6,177	26	6,311	4	4,286	44	52,009	6,359	50,978	57	53,048	
NETHERLANDS	2,924	113	2,848	88	1,846	30	23,690	341	20,864	282	19,831	
ITALY	3,173	2,351	3,374	1,345	3,588	201	37,927	9,392	36,421	6,614	41,993	
U.K.	6,872	46	3,692	7	3,143	0	50,568	316	44,984	30	60,646	
DENMARK	491	1	592	2	814	0	6,189	28	7,932	11	8,793	
GREECE	495	168	679	6	387	90	4,274	964	3,784	594	4,429	
SPAIN	661	11	888	0	1,507	0	8,763	13	7,696	0	10,507	
OTHER EUROPE COUNT.												
OF WHICH :	3,636	30	3,252	5	2,333	169	39,304	506	25,511	219	26,748	
AUSTRIA	837	0	739	1	339	0	7,543	10	6,500	4	5,538	
SWEDEN	1,185	0	1,231	0	899	169	8,896	464	7,784	203	8,224	
SWITZERLAND	920	30	698	0	691	0	19,070	32	7,243	8	9,327	
U.S.A.	6,898	345	10,482	77	6,853	88	89,842	1,077	73,488	761	60,574	
SOCIALIST COUNT.	8,299	4,240	6,293	2,224	3,611	2,759	68,577	28,679	51,871	23,490	45,792	
BULGARIA	1,261	0	621	0	526	0	8,847	329	6,583	0	8,063	
CZECHOSLOVAKIA	664	0	666	0	229	70	4,684	1,336	3,062	802	3,497	
E. GERMANY	92	0	104	0	59	0	3,724	0	2,227	0	1,131	
HUNGARY	395	0	298	0	115	0	5,131	2	2,574	1	2,824	
POLAND	577	0	351	895	257	276	4,923	3,539	3,000	5,326	2,225	
ROMANIA	1,776	448	2,275	0	1,054	868	17,824	5,292	15,888	5,329	11,066	
U.S.S.R.	284	0	180	0	331	0	3,904	0	2,191	0	4,864	
YUGOSLAVIA	703	2,308	352	866	341	260	5,344	7,284	5,897	5,516	3,283	
CHINA	2,547	1,484	1,446	463	699	1,285	14,196	10,897	10,449	6,516	8,839	
INDIA	206	7,722	109	4,076	1,088	4,775	2,203	42,110	1,076	16,489	3,929	
JAPAN	4,167	1,022	4,738	729	6,544	706	45,201	4,882	45,252	6,181	56,583	
OTHER COUNTRIES												
OF WHICH :	14,439	3,519	16,437	3,402	14,469	4,787	116,000	46,156	109,182	32,275	117,744	
TURKEY	2,123	1,160	5,344	415	2,415	230	24,914	7,070	28,592	4,607	21,628	
TAIWAN	1,734	1,001	1,381	221	1,435	502	15,780	5,103	13,807	3,427	15,298	
SOUTH KORIA	1,322	0	1,798	358	1,499	548	9,862	3,981	10,723	2,420	8,753	
INDONESIA	417	0	261	920	647	485	3,081	9,066	3,192	5,265	2,392	
PAKISTAN	24	484	24	92	48	337	430	3,079	338	9,831	495	

SOURCE: DEPARTMENT OF STATISTICS.

(٣٨) التركيب السلعي للصادرات الوطنية حسب التصنيف الدولي

(38) Domestic Exports by Commodity According to SITC

الف دينار

Thousand JD

1985	1984	1983	1982	1981	1980	1979	1978	التصنيف
255,346	261,055	160,085	185,581	169,026	120,107	82,556	64,129	المجموع
43,558	41,761	36,277	39,144	33,035	23,495	21,239	16,336	المواد الغذائية
3,663	3,727	6,855	2,593	404	570	489	115	والحيوانات الحية
3,314	1,455	2,580	2,838	1,987	1,177	390	279	حيوانات حية
5,100	1,622	79	112	111	0	0	0	منتجات الالبان والبيض
16,628	18,565	17,614	18,282	19,498	11,370	11,946	8,153	دقيق الحنطة والقمح
7,458	8,359	7,604	12,477	10,246	7,835	6,792	6,546	الخضروات
6,587	6,962	101	13	116	401	610	392	الفواكه والمكسرات
1,937	4,265	3,833	5,304	6,582	5,583	3,885	1,630	الاعسلاف
1,716	4,004	3,528	4,904	5,589	5,107	3,382	1,277	المشروبات والتبغ
								السجائر
98,463	87,101	52,712	61,451	56,688	49,204	27,557	20,691	المواد الخام غير الصالحة
66,084	69,613	51,611	57,145	54,792	47,199	26,282	19,460	للاكل عدا المحروقات
30,887	14,939	87	189	0	0	0	0	الفوسفات
								البوناس
8	11	55	239	397	299	11	20	الوقود المعدني ومواد
								التشحيم والمواد المشابهة
176	1,123	1,182	657	1,053	877	486	786	زيوت وشحوم حيوانية
94	913	1,002	569	1,053	835	412	733	ونباتية
								زيت زيتون
50,959	67,629	36,791	23,119	17,922	10,937	7,143	6,278	مواد كيميائية
1,469	2,129	2,559	2,467	2,883	2,631	2,098	1,767	الدهانات
14,298	11,482	8,520	8,674	5,987	3,171	2,762	2,257	الادوية
1,569	5,617	1,948	3,849	6,069	4,578	1,755	595	المنظفات والصابون
30,593	44,010	20,669	5,190	0	0	0	0	الاسمدة
39,718	33,777	17,981	32,467	34,636	18,717	14,129	11,903	بضائع مصنوعة مصنفة
8,516	7,768	2,832	5,377	6,969	5,810	5,297	4,884	حسب المادة
3,836	2,775	1,815	2,086	3,869	2,052	1,503	1,125	منتجات الاخشاب
10,003	5,092	2,149	4,003	4,724	2,554	1,116	2,396	الورق والكرتون
7,132	2,886	0	0	6	4	0	4	الغزل والنسيج
								ومصنوعاتها
2,014	1,972	1,996	3,186	3,934	2,392	1,677	1,067	الاسمنت
								الات ومعدات نقل
18,513	23,416	9,227	19,983	14,697	8,602	6,422	5,417	مصنوعات متنوعة
11,558	11,491	2,276	4,780	3,687	0	11	16	ملابس
4,680	7,192	5,011	5,303	2,890	2,396	2,043	980	مصنوعات بلاستيكية
0	0	31	31	82	1	7	1	اصناف ومعاملات
								غير مصنفة

المصدر : دائرة الإحصاءات العامة .

(٣٨) التركيب السلي للصادرات الوطنية حسب التصنيف الدولي (تابع)

(38) Domestic Exports by Commodity According to SITC (Continued)

الف دينار

Thousand JD

CODE	OCT.			JAN._OCT.			١٩٨٦-١٩٨٧		1986
	1988	1987	1986	1988	1987	1986	1987		
TOTAL	31,710	25,503	23,956	247,980	191,642	183,525	248,773	225,615	
0. FOOD AND LIVE									
ANIMALS	2,118	1,592	1,519	23,688	29,067	35,974	33,837	41,932	
LIVE ANIMALS	2	128	81	538	2,547	3,413	2,750	3,493	
DAIRY PRODUCTS & EGGS	463	327	167	4,932	3,748	1,275	4,475	1,841	
WHEAT & FLOUR OF WHEAT	0	9	0	832	3,213	1,564	3,213	1,564	
VEGETABLES	1,456	815	956	11,672	12,101	11,711	14,765	13,377	
FRUITS AND NUTS	126	147	203	3,723	4,496	5,011	5,246	8,475	
FODDER	0	0	22	877	1,721	12,407	1,721	12,407	
1. BEVERAGES AND TOBACCO	75	378	107	1,312	2,366	1,162	3,037	1,390	
CIGARETTES	62	378	105	1,258	2,346	1,072	3,017	1,297	
2. CRUDE MAT., INEDIBLE, EXCEPT FUELS	14,832	11,433	14,759	109,316	69,603	78,293	91,502	97,829	
PHOSPHATES	8,268	5,474	4,617	59,333	50,692	54,963	61,002	64,805	
POTASH	6,068	5,627	9,924	47,455	17,044	21,905	28,003	31,396	
3. MINERAL FUELS, LUBRICANTS & RELATED MATERIALS	0	5	0	336	136	120	344	145	
4. ANIMAL & VEGETABLE OILS & FATS	1	40	0	226	388	578	437	1,514	
OLIVE-OIL	1	7	0	198	195	436	196	1,373	
5. CHEMICALS	10,746	6,494	5,477	73,802	53,065	43,236	69,932	54,455	
PAINTS	369	147	6	772	691	263	1,176	313	
MEDICAMENTS	2,988	1,763	3,177	13,833	14,081	13,203	18,633	15,430	
DETERGENTS AND SOAP	477	62	458	2,227	3,375	2,715	3,846	4,092	
FERTILIZERS	5,285	2,240	1,064	42,377	24,097	22,997	30,143	29,072	
6. MANUFACTURED GOODS									
CLASSIFIED BY MAT.	2,749	4,382	1,341	27,260	28,308	16,571	37,343	19,622	
ARTICLES OF WOODS	2	15	24	305	114	821	115	611	
PAPER AND CARDBOARD	413	534	251	3,469	3,501	2,662	5,047	3,178	
TEXTILE YARN, FABRICS, MADE UP ARTICLES & RELATED PRODUCTS	1,124	1,391	135	11,096	8,346	2,650	11,160	3,322	
CEMENT	372	1,217	269	2,295	8,595	3,265	10,482	3,975	
7. MACHINERY & TRANSPORT EQUIP.	116	150	115	2,410	1,858	1,196	2,464	1,408	
8. MISC. MANUFACTURED ARTICLES	1,063	1,029	638	9,620	6,851	6,395	9,877	7,320	
CLOTHES	435	103	119	2,380	1,038	605	1,293	739	
PLASTIC PRODUCTS	150	341	440	2,625	2,922	3,553	3,753	3,924	
9. COMMODITIES & TRANSACTIONS									
NOT CLASSIFIED ELSEWHERE	10	0	0	10	0	0	0	0	

SOURCE : DEPARTMENT OF STATISTICS .

(٣٩) التركيب السلعي للمستوردات حسب التصنيف الدولي

(39) Imports by Commodity According To SITC

الف دينار

Thousand JD

1985	1984	1983	1982	1981	1980	1979	1978	التصنيف
1,074,445	1,071,340	1,103,310	1,142,493	1,047,504	715,977	589,523	458,826	المجموع
175,784	184,317	180,366	191,924	167,930	118,789	108,280	87,568	المواد الغذائية والحيوانات الحية
8,599	5,892	21,557	12,613	8,643	6,903	3,885	3,952	حيوانات حية
33,225	23,032	24,576	33,942	29,051	9,888	9,536	2,248	اللحوم
17,866	16,756	15,458	13,852	10,739	12,549	10,542	8,248	منتجات الالبان والبيض
28,185	39,165	32,840	31,153	23,431	23,000	19,573	14,584	دقيق الحنطة والقمح
7,301	8,247	4,419	8,359	5,410	6,102	4,923	3,458	ارز مقشور
3,640	5,151	6,509	19,106	21,390	8,165	9,938	8,370	السكر
25,361	27,786	32,274	31,820	25,524	22,712	21,402	16,682	الفواكه والخضروات والمكسرات
6,033	6,785	5,639	4,125	7,082	6,673	6,115	6,521	القهوة والشاي والكافور والبهارات
4,036	7,683	8,800	4,645	5,110	5,268	5,015	4,805	المشروبات والتبغ
1,171	4,841	4,366	3,007	2,010	2,442	2,962	2,454	التبغ الخام
1,496	1,158	1,980	929	826	896	247	206	السجائر
33,070	29,890	31,403	35,111	29,267	16,082	17,966	12,835	المواد الخام غير الصالحة للاكل
9,859	9,402	12,223	9,620	9,219	6,490	8,931	6,149	عدا المحروقات
4,086	4,541	4,325	2,850	3,010	2,159	2,040	1,570	الاخشاب والفلين
2,575	2,570	1,936	2,499	2,264	1,275	1,985	1,440	الالياف النسيجية وفضلاتها الحبوب والمكسرات الزيتية
223,270	213,551	212,720	240,658	182,319	122,167	74,125	46,832	الوقود المعدني ومواد التشحيم
192,640	203,954	205,534	230,653	174,657	113,916	68,954	43,383	والمواد المشابهة
10,152	10,479	4,105	5,835	2,748	4,709	2,790	4,140	النفط الخام
67,639	79,895	57,783	54,160	50,434	39,238	30,327	21,506	زيوت وشحوم حيوانية
16,412	14,157	11,836	12,426	11,300	8,636	8,166	6,752	ونباتية
4,323	4,004	3,939	4,335	5,226	4,190	3,713	2,388	مواد كيميائية
3,104	2,881	2,764	647	1,817	2,449	1,928	496	ادوية ومستحضرات طبية
14,878	16,796	16,067	11,558	20,026	16,016	11,652	4,732	مواد ومستحضرات الزينة والعتور والتنظيف
169,597	166,435	198,015	191,742	176,578	147,721	141,985	98,425	الاسمدة
12,431	12,396	9,832	10,649	11,968	10,606	8,123	4,660	مواد بلاستيكية
13,971	15,597	13,045	13,594	12,019	10,461	8,366	5,791	بضائع مصنوعة مصنفة حسب المادة
29,177	30,702	32,018	27,722	24,391	25,203	21,435	18,609	المصنوعات المطاطية
1,443	3,582	22,327	33,008	22,838	9,960	16,258	4,389	الورق والكرتون
41,819	37,084	40,653	44,903	50,144	41,621	50,346	18,646	الغزل والمنسوجات والمصنوعات منها
207,385	215,853	262,035	319,415	338,045	199,971	153,929	138,198	الاسمنت
112,775	122,827	167,025	149,112	171,279	122,772	84,577	86,362	الحديد والصلب
94,610	93,026	95,010	170,303	166,766	77,199	69,352	51,836	الات ومعدات النقل
105,165	95,927	92,333	85,637	91,905	58,283	53,621	40,079	الات كهربائية وغير
13,325	14,857	14,872	14,078	12,480	9,045	9,612	7,231	كهربائية وسائل نقل وقطعها
26,120	27,514	30,821	24,626	28,927	14,659	16,720	11,736	مصنوعات منوعة
15,629	11,861	13,256	15,204	16,356	10,019	7,801	6,493	اثاث
78,347	67,310	55,750	13,366	3,168	3,749	1,485	4,438	ملابس واحذية
								اجهزة وادوات مهنية وعلمية
								اصناف ومعاملات غير مصنفة

المصدر : دائرة الاحصاءات العامة .

## (٣٩) التركيب السلعي للمستوردات حسب التصنيف الدولي (تابع)

الف دينار

## (39) Imports by Commodity According To SITC (Continued)

Thousand JD

CODE	OCT.			JAN._OCT.		٢٠٠٦-٢٠٠٥		1987	1986
	1988	1987	1986	1988	1987	1986			
TOTAL	92,964	91,167	70,275	796,182	703,154	704,061	915,545	850,199	
=====	=====	=====	=====	=====	=====	=====	=====	=====	
0. FOOD AND LIVE ANIMALS	18,418	15,459	17,244	123,032	112,853	133,731	155,719	165,568	
-----	-----	-----	-----	-----	-----	-----	-----	-----	
LIVE ANIMALS	653	145	38	3,963	2,615	2,813	3,627	2,923	
MEAT	2,260	2,014	2,090	21,927	18,777	19,767	27,020	24,324	
DAIRY PRODUCTS AND EGGS	1,862	1,333	1,448	12,336	12,192	12,782	15,798	17,012	
WHEAT AND FLOUR OF WHEAT	3,584	4,473	1,002	18,161	19,888	12,462	28,710	15,822	
RICE	409	142	415	2,937	2,600	9,470	7,256	9,772	
SUGAR	0	3	917	4,198	2,193	6,803	9,307	8,696	
FRUITS , VEGETABLES AND NUTS	1,894	1,851	3,823	13,112	13,074	20,369	16,506	25,367	
COFFEE, TEA, COCOA AND SPICES	874	754	675	5,255	4,652	4,576	6,100	6,240	
1. BEVERAGES AND TOBACCO	694	538	504	5,384	6,772	5,234	7,999	6,672	
-----	-----	-----	-----	-----	-----	-----	-----	-----	
CRUDE TOBACCO	317	173	261	2,583	2,845	2,871	3,413	3,415	
CIGARETTES	150	92	98	1,185	1,504	1,151	1,686	1,618	
2. CRUDE MATERIALS, INEDIBLE,									
-----	-----	-----	-----	-----	-----	-----	-----	-----	
EXCEPT FUELS	2,480	3,127	2,323	31,449	21,568	22,560	28,528	28,646	
WOOD, LUMBER AND CORK	551	27	788	7,248	938	5,717	987	6,457	
TEXTILE FIBERS AND THEIR WASTE	352	268	145	3,826	3,165	2,392	4,418	3,042	
OIL SEEDS,OIL NUTS AND OIL KERNELS	901	514	168	3,863	1,557	2,365	2,615	2,796	
3. MINERAL FUELS, LUBRICANTS AND									
-----	-----	-----	-----	-----	-----	-----	-----	-----	
RELATED MATERIALS	15,464	14,905	9,080	118,963	123,160	98,871	156,138	116,480	
-----	-----	-----	-----	-----	-----	-----	-----	-----	
CRUDE OIL	13,687	8,957	7,346	95,277	93,171	79,231	118,590	92,832	
4. ANIMAL AND VEGETABLE OILS									
-----	-----	-----	-----	-----	-----	-----	-----	-----	
AND FATS	841	745	338	8,867	5,476	7,301	8,018	9,417	
5. CHEMICALS	10,191	9,917	5,420	81,844	69,298	58,547	91,671	74,865	
-----	-----	-----	-----	-----	-----	-----	-----	-----	
MEDICAL & PHARMAC. PRODUCTS	1,501	1,412	1,346	20,554	15,717	15,138	19,646	18,046	
ESSENTIAL OILS & PERFUME MATERIALS									
POLISHING & CLEANING PREPS.	228	174	390	2,935	1,399	2,948	1,846	3,672	
FERTILIZERS	307	889	158	3,076	4,064	4,061	5,818	4,611	
PLASTIC MATERIALS	3,512	2,747	1,230	22,383	17,640	11,754	24,079	14,302	
6. MANUFACTURED GOODS CLASSIFIED									
-----	-----	-----	-----	-----	-----	-----	-----	-----	
BY MATERIAL	15,668	17,317	12,409	141,205	133,645	116,633	169,391	140,947	
-----	-----	-----	-----	-----	-----	-----	-----	-----	
RUBBER PRODUCTS	1,701	1,589	1,061	13,704	12,069	10,042	14,834	12,292	
PAPER AND CARDBOARD	1,648	2,066	1,335	17,213	12,237	10,911	16,149	12,776	
TEXTILE YARN, FABRICS, MADE-UP									
ARTICLES AND RELATED PRODUCTS	2,920	2,519	1,885	26,688	23,027	21,544	29,468	26,102	
CEMENT	0	26	2	103	87	84	115	107	
IRON AND STEEL	3,399	5,231	4,464	35,273	40,812	34,121	51,092	41,894	
7. MACHINERY AND TRANSPORT EQUIPMENT	18,658	17,425	13,583	179,863	141,260	147,920	186,290	176,604	
-----	-----	-----	-----	-----	-----	-----	-----	-----	
ELCTRICAL & NON-ELECTRICAL									
MACHINERY	10,562	9,557	8,425	96,935	76,105	87,010	103,018	103,225	
TRANSPORT EQUIPMENTS & SPAREPARTS	8,096	7,868	5,158	82,928	65,155	60,909	83,272	73,379	
8. MISC. MANUFACTURED ARTICLES	6,693	9,457	6,124	60,598	69,579	65,649	87,734	79,863	
-----	-----	-----	-----	-----	-----	-----	-----	-----	
FURNITURE	418	3,243	778	5,787	9,982	9,115	12,883	10,766	
CLOTHING AND FOOTWEAR	2,446	1,929	1,842	14,939	15,611	17,727	19,807	22,256	
SCIENTIFIC INSTRUMENTS, PHOTO- GRAPHIC EQUIPMENT ETC.	1,075	1,767	1,111	9,675	15,000	11,185	19,150	14,589	
9. COMMODITIES AND TRANSACTIONS NOT									
-----	-----	-----	-----	-----	-----	-----	-----	-----	
CLASSIFIED ELSEWHERE	3,857	2,277	3,250	44,977	19,543	47,615	24,057	51,137	
-----	-----	-----	-----	-----	-----	-----	-----	-----	

SOURCE : DEPARTMENT OF STATISTICS .

## (٤٠) الصادرات الوطنية الى دول السوق العربية المشتركة حسب التصنيف الدولي

## (40) Domestic Exports to ACOM According to SITC

الف دينار

Thousand JD

1985	1984	1983	1982	* 1981	* 1980	* 1979	* 1978	التصنيف
74,171	72,047	30,583	80,557	81,559	47,792	30,366	20,648	المجموع
16,629	11,526	5,239	16,294	20,908	14,880	11,529	7,855	١. المواد الغذائية والحيوانات الحية
1,495	1,328	1,967	5,905	12,423	7,146	7,198	5,356	الخضروات
1,127	980	1,171	3,148	4,821	3,813	3,375	2,664	البنندوره ورب البنندوره
129	170	211	972	1,126	863	1,093	794	البادنجان
658	799	650	5,825	6,424	5,173	3,398	1,840	الفواكه والمكسرات
613	726	571	2,701	594	3,845	2,928	1,630	الحمضيات
1	2	2	1	116	73	35	44	البطيخ والشمام
6,410	6,858	71	0	29	206	610	64	الاعلاف
661	2,849	2,629	4,290	5,975	4,340	2,475	618	١. المشروبات والتبغ
564	2,778	2,486	3,947	4,982	4,040	2,283	411	السجائر
675	1,394	300	2,634	1,521	1,386	609	704	٢. المواد الخام غير الصالحة للاكل
								عدا المحروقات
8	10	err 49	61	256	19	3	17	٣. الوقود المعدني ومواد التشحيم
								والمواد المشابهة
75	210	210	447	1,053	771	399	718	٤. زيوت وشحوم حيوانية
								ونباتية
10,958	12,864	6,819	11,559	12,620	7,502	4,193	3,377	٥. مواد كيميائية
7,304	5,692	3,958	4,865	5,968	2,005	1,675	1,562	الادوية
11,420	5,381	1,792	3,664	5,729	4,090	1,651	742	المنظفات والصابون
27,456	21,586	9,021	25,386	22,995	11,289	6,792	5,085	٦. بضائع مصنوعة مصنفة حسب
								المادة
1,140	0	0	0	8	4	0	4	الاسمنت
1,299	798	755	2,522	3,574	1,889	1,434	689	٧. الات ومعدات النقل
16,410	20,810	5,561	17,350	12,646	5,716	2,928	1,585	٨. مصنوعات متنوعة
0	0	0	14	11	0	4	0	٩. اصناف ومعاملات غير
								مصنفة

المصدر: دائرة الإحصاءات العامة.

\* تشمل الكويت.

(٤٠) الصادرات الوطنية الى دول السوق العربية المشتركة حسب التصنيف الدولي (تابع)

الف دينار

(40) Domestic Exports to ACMC According to SITC (Continued)

Thousand JD

CODE	تشرين اول OCT.			كانون ٢-تشرين ١/ JAN.- OCT.			1987	1986
	1988	1987	1986	1988	1987	1986		
TOTAL	6,144	8,596	4,267	55,449	61,136	45,569	81,885	52,827
0. FOOD AND LIVE ANIMALS	507	511	547	6,357	9,643	16,234	10,347	17,060
VEGETABLES	152	207	373	179	1,333	1,258	1,337	1,583
TOMATOES AND TOMATO JUICE	146	198	372	147	1,212	1,072	1,212	1,396
EGGPLANTS	0	0	0	0	5	126	5	126
FRUITS AND NUTS	0	0	11	3	138	130	129	190
CITRUS FRUITS	0	0	11	2	125	121	125	181
WATERMELONS	0	0	0	1	1	2	1	2
FODDER	0	0	21	877	1,718	12,145	1,718	12,145
1. BEVERAGES AND TOBACCO	0	230	0	752	1,378	75	1,795	76
CIGARETTES	0	230	0	738	1,361	0	1,778	0
2. CRUDE MATERIALS, INEDIBLE, EXCEPT FUELS	127	9	84	563	255	584	368	883
3. MINERAL FUELS, LUBRICANTS AND RELATED MATERIALS	0	0	0	333	118	85	326	104
4. ANIMAL AND VEGETABLE OILS AND FATS	0	33	0	28	193	285	241	286
5. CHEMICALS	2,853	3,075	2,834	17,984	20,107	13,026	28,270	16,537
MEDICAMENTS	1,297	1,003	1,867	4,121	7,934	7,985	10,271	9,196
DETERGENTS AND SOAP	413	52	452	2,100	3,244	2,609	3,698	3,944
6. MANUFACTURED GOODS CLASSIFIED BY MATERIAL	2,305	3,873	608	22,465	24,226	10,206	32,188	12,300
CEMENT	297	1,163	42	1,350	7,906	1,238	9,242	1,636
7. MACHINERY AND TRANSPORT EQUIP.	58	45	50	1,386	969	473	1,477	611
8. MISC. MANUFACTURED ARTICLES	284	820	144	5,571	4,247	4,601	6,873	4,970
9. COMMODITIES AND TRANSACTION NOT CLASSIFIED ELSEWHERE	10	0	0	10	0	0	0	0

SOURCE: DEPARTMENT OF STATISTICS.

\* : INCLUDING KUWAIT.



(٤١) المستوردات من دول السوق العربية المشتركة حسب التصنيف الدولي

(41) Imports From ACMC According to SITC

الف دينار

Thousand JD

1985	1984	1983	1982	1981	1980	1979	1978	التصنيف
83,162	19,978	24,513	15,998	18,688	18,914	23,848	23,649	المجموع
4,934	8,452	14,463	11,489	12,127	10,594	14,037	13,827	.. المواد الغذائية والحيوانات الحية
22	584	4,389	2,534	3,336	2,235	3,020	2,181	حيوانات حية
999	3,907	5,434	5,250	4,701	5,117	5,344	5,889	الفواكه
1,100	1,499	2,579	1,161	1,004	1,361	996	814	الخضروات
650	1,462	755	1	0	280	2,981	2,134	الرز
1,082	0	160	973	0	1	80	1,173	حنطة وشعير
54	49	148	49	18	59	88	89	.١ المشروبات والتبغ
8,409	2,074	1,488	609	1,644	2,249	1,844	2,192	.٢ المواد الخام غير الصالحة للاكل عدا المحروقات
62,969	55	21	64	101	953	227	25	.٣ الوقود المعدني ومواد التشحيم والمواد المشابهة
14	0	0	1	0	85	25	130	.٤ زيوت وشحوم حيوانية ونباتية
1,326	4,257	3,919	297	395	333	545	421	.٥ مواد كيميائية
3,013	3,255	2,242	1,960	2,294	2,158	4,037	3,999	.٦ بضائع مصنوعة مصنفة حسب المادة
1,573	738	525	728	606	642	1,504	1,366	المنسوجات
23	84	45	369	903	624	913	855	الاشباب
97	121	302	559	286	178	124	5	الزجاج
192	142	230	144	201	485	701	517	.٧ الات ومعدات النقل
2,234	1,694	2,001	1,382	1,895	1,998	2,344	2,448	.٨ مصنوعات متنوعة
1,539	1,314	1,409	947	846	1,191	1,303	1,434	ملابس
17	0	1	3	13	0	0	1	.٩ مواد غير مصنفة

المصدر: دائرة الإحصاءات العامة.

## (٤١) المستوردات من دول السوق العربية المشتركة حسب التصنيف الدولي (تابع)

الف دينار

## (41) Imports From ACMC According to SITC (Continued)

Thousand JD

CODE	تشرين اول OCT.			كانون ٢ - تشرين ١ JAN.- OCT.			1987	1986
	1988	1987	1986	1988	1987	1986		
TOTAL =====	14,850 =====	11,425 =====	10,093 =====	105,280 =====	95,044 =====	83,398 =====	120,664 =====	99,642 =====
0. FOOD AND LIVE ANIMALS -----	2,639 -----	1,807 -----	3,883 -----	7,882 -----	8,435 -----	14,977 -----	10,340 -----	18,261 -----
LIVE ANIMALS	1	3	2	234	15	62	24	65
FRUITS	728	139	727	2,826	3,014	4,050	0	5,094
VEGETABLES	187	91	1,278	369	274	2,552	580	3,263
RICE	344	134	394	828	967	2,124	1,655	2,389
WHEAT AND BARLEY	1,302	1,320	1,279	2,355	2,158	4,429	844	5,422
1. BEVERAGES AND TOBACCO -----	21 ---	9 -	14 ---	186 ---	202 ---	92 ---	219 ---	144 ---
2. CRUDE MATERIALS, INEDIBLE, EXCEPT FUELS -----	371 ---	836 ---	472 ---	10,118 -----	6,710 -----	5,967 -----	9,280 -----	8,335 -----
3. MINERALS FUELS, LUBRICANTS & RELATED MATERIALS -----	10,219 -----	8,271 -----	4,979 -----	77,558 -----	72,900 -----	56,235 -----	90,504 -----	65,045 -----
4. ANIMALS & VEGETABLES OILS & FATS -----	0 -	0 -	0 -	0 -	0 -	10 ---	0 -	10 ---
5. CHEMICALS -----	708 ---	83 ---	319 ---	3,718 -----	1,213 -----	869 -----	2,845 -----	1,086 -----
6. MANUFACTURED GOODS CLASSIFIED BY MATERIAL -----	604 -----	250 -----	198 -----	3,701 -----	3,723 -----	3,004 -----	4,850 -----	4,056 -----
TEXTILES	367	144	150	2,751	1,759	1,502	2,314	1,990
WOODS	36	24	3	163	226	31	319	38
GLASS	6	0	20	87	24	127	24	141
7. MACHINERY & TRANSPORT EQUIP. -----	20 ---	31 ---	23 ---	392 ---	344 ---	294 ---	515 ---	355 ---
8. MISCELLANEOUS MANUFACTURED ARTICLES -----	268 ---	138 ---	205 ---	1,720 -----	1,509 -----	1,950 -----	2,103 -----	2,350 -----
CLOTHES	199	67	128	1,110	840	1,325	1,215	1,611
9. COMMODITIES & TRANSACTIONS NOT CLASSIFIED ELSEWHERE -----	0 -	0 -	0 -	5 -	8 -	0 -	8 -	0 -

SOURCE: DEPARTMENT OF STATISTICS.

(٤٢) الأرقام القياسية لسعر الوحدة ووحدة الكمية للصادرات - المستوردات

(42) Indices of Unit Price and Unit Volume of Exports - Imports

(1985 = 100)

حسب التصنيف الدولي							
الفقرة	مجموع الصادرات	مواد غذائية وحيوانات حية	مشروبات و تبغ	مواد خام عدا المحروقات	مواد كيميائية	مواد مصنعة	مصنوعات متنوعة
	TOTAL EXPORTS	FOOD & LIVE ANIMALS (0)	BEVERAGES & TOBACCO (1)	RAW MATERIALS EXCEPT FUELS (2)	CHEMICALS (5)	MANUFACTURED GOODS (6)	VARIOUS MANUFACTURED GOODS (8)
أ - الرقم القياسي لسعر الوحدة							
١٩٨٠	82.6	89.2	84.6	90.5	83.8	68.3	58.8
١٩٨١	94.7	103.4	89.6	104.4	85.6	75.1	87.2
١٩٨٢	103.6	103.7	102.5	112.9	106.5	91.7	89.1
١٩٨٣	94.6	98.4	101.7	99.2	92.0	92.9	73.0
١٩٨٤	103.1	100.6	103.0	104.0	118.1	98.7	100.4
١٩٨٥	100.0	100.0	100.0	100.0	100.0	100.0	100.0
١٩٨٦	86.1	98.3	118.7	81.1	86.2	94.7	82.5
١٩٨٧	79.9	95.4	80.5	71.2	87.3	90.3	68.0
الربع الثاني ١٩٨٦	90.3	93.0	123.5	86.8	96.4	90.6	99.4
الربع الثالث	88.6	94.0	128.6	87.5	86.1	94.5	80.2
الربع الرابع	79.0	128.5	128.8	72.8	81.1	92.0	69.0
الربع الاول ١٩٨٧	86.5	94.6	129.6	73.9	95.8	95.9	80.9
الربع الثاني	74.6	93.1	80.1	68.7	80.0	87.5	72.2
الربع الثالث	80.7	89.0	68.7	80.4	74.9	89.2	68.1
الربع الرابع	79.1	110.8	78.7	67.8	101.0	89.3	52.4
الربع الاول ١٩٨٨	83.8	101.4	71.1	75.3	95.4	96.0	82.0
الربع الثاني	89.3	108.1	88.2	84.7	90.7	106.1	74.4
الربع الثالث	91.4	103.3	136.8	90.9	91.2	82.6	65.3
ب - الرقم القياسي لوحدة الكمية							
١٩٨٠	57.8	63.1	331.1	56.3	27.5	69.3	77.2
١٩٨١	67.4	72.3	344.4	53.8	31.1	126.8	90.2
١٩٨٢	69.0	87.1	312.3	54.1	41.4	92.8	117.0
١٩٨٣	68.4	90.2	204.0	56.3	78.4	52.5	60.3
١٩٨٤	96.0	96.5	232.1	85.0	112.3	92.3	127.2
١٩٨٥	100.0	100.0	100.0	100.0	100.0	100.0	100.0
١٩٨٦	102.6	98.0	60.5	122.5	124.0	52.2	47.9
١٩٨٧	121.9	81.4	194.9	130.5	157.2	104.1	78.5
الربع الثاني ١٩٨٦	78.0	132.7	53.7	87.1	46.1	48.5	46.6
الربع الثالث	92.8	95.1	60.7	78.9	162.8	55.2	49.4
الربع الرابع	130.9	53.4	53.7	191.4	161.7	48.1	48.9
الربع الاول ١٩٨٧	81.6	77.1	62.8	75.9	105.9	80.8	44.7
الربع الثاني	140.2	130.9	235.5	151.1	191.9	76.0	52.6
الربع الثالث	102.4	64.7	204.3	95.1	147.9	108.9	75.8
الربع الرابع	163.7	52.7	275.2	199.7	181.6	151.4	167.4
الربع الاول ١٩٨٨	149.4	58.1	216.9	140.4	209.8	156.7	123.9
الربع الثاني	116.1	72.7	74.0	144.4	163.7	53.6	55.3
الربع الثالث	137.3	92.5	26.1	171.4	159.6	56.7	64.5

ملاحظة: أرقام السنوات قبل عام ١٩٨٥ تم اشتقاقها من ربط الرقم القياسي القديم (١٩٨٠=١٠٠) بالرقم القياسي الجديد.  
\* أولية.

## (٤٢) الأرقام القياسية لسعر الوحدة ووحدة الكمية للصادرات - المستوردات (تابع)

## (42) Indices of Unit Price and Unit Volume of Exports - Imports (Con.)

(1985 = 100)

PERIOD	CATEGORIES OF S.I.T.C.									
	مجموع المستوردات	مواد غذائية وحيوانات حية	مشروبات و شبع	مواد خام و المحروقات	وقود معدني ومواد تشحيم	زيوت وشحوم	مواد كيميائية	مواد مصنعة	الات و معدات النقل	مصنوعات مختوعة
	TOTAL IMPORTS	FOOD & LIVE ANIMALS	BEVERAGES &	RAW MATERI ALS EXCEPT	FUELS LUBRICANTS	OILS AND FATS	CHEMICALS	MANUFACTU RED GOODS	MANUFACTU & TRANSPORT	VARIOUS MATERIALS
	(8)	(0)	(1)	(2)	(3)	(4)	(5)	(6)	(7)	(8)
A _ INDEX OF UNIT PRICE										
1980	86.5	92.7	60.0	93.7	76.2	105.9	97.7	93.5	88.0	93.5
1981	105.3	116.6	73.2	99.0	95.5	87.6	79.3	97.3	117.9	104.6
1982	107.0	120.7	83.8	94.7	106.9	93.9	114.6	94.3	111.3	109.5
1983	97.8	104.8	111.0	105.5	94.4	62.1	127.7	95.9	91.6	98.9
1984	102.7	111.1	98.4	102.3	98.8	99.2	105.3	100.8	98.7	98.7
1985	100.0	100.0	100.0	100.0	100.0	100.0	100.0	100.0	100.0	100.0
1986	75.3	91.8	84.8	86.7	48.4	89.0	74.4	93.6	84.7	79.3
* 1987	78.2	83.0	80.5	84.5	56.0	61.8	91.5	96.2	87.2	93.9
2ND.QTR. 1986	74.8	99.7	89.0	107.5	35.1	62.1	88.5	102.2	102.0	82.6
3RD.QTR.	74.0	85.5	74.5	105.2	38.3	69.3	72.6	93.1	88.7	71.8
4TH.QTR.	69.9	97.1	105.7	64.5	41.9	124.7	63.2	91.2	69.0	79.1
* 1ST.QTR. 1987	76.2	103.3	86.2	87.4	52.0	61.6	89.6	94.4	83.2	85.0
2ND.QTR.	79.8	89.5	87.9	108.5	56.9	61.6	84.7	86.4	99.6	90.1
3RD.QTR.	81.2	76.8	80.0	90.7	57.9	69.6	92.1	123.5	86.4	90.6
4TH.QTR.	76.4	77.8	69.0	72.4	57.3	59.6	97.4	87.2	82.6	106.5
* 1ST.QTR. 1988	75.6	70.3	74.2	94.8	52.0	71.1	79.1	95.4	109.2	88.4
2ND.QTR.	76.4	91.7	85.1	99.6	52.5	54.7	61.7	96.1	110.5	68.0
3RD.QTR.	84.6	92.5	86.3	103.1	57.7	53.0	63.4	124.0	107.9	95.2
B _ INDEX OF UNIT VOLUME										
1980	79.3	72.7	205.3	46.4	73.9	62.8	62.7	90.2	104.9	65.8
1981	94.1	77.4	188.7	57.1	81.0	33.4	95.1	103.0	137.6	78.5
1982	103.3	88.9	185.8	66.5	102.1	57.9	60.9	120.3	138.7	87.7
1983	104.2	94.9	194.5	91.8	99.3	60.5	64.8	117.8	130.5	91.2
1984	97.7	94.3	199.2	85.3	96.8	100.9	108.3	97.0	105.4	95.2
1985	100.0	100.0	100.0	100.0	100.0	100.0	100.0	100.0	100.0	100.0
1986	105.1	102.6	194.9	99.9	107.8	104.3	148.8	88.8	100.6	95.7
* 1987	109.0	106.7	246.2	102.1	124.8	127.8	148.1	103.9	103.0	88.9
2ND.QTR. 1986	89.9	58.5	128.1	87.1	100.1	63.3	92.0	68.9	70.7	93.8
3RD.QTR.	120.6	151.6	230.0	80.0	109.4	170.0	170.8	103.0	116.5	112.7
4TH.QTR.	115.2	115.1	182.1	157.6	114.0	77.5	203.3	95.0	118.2	97.8
* 1ST.QTR. 1987	89.4	71.8	198.8	64.2	124.4	134.3	95.1	74.4	88.5	75.3
2ND.QTR.	93.1	63.6	255.4	68.3	113.8	89.6	144.3	112.3	82.7	87.1
3RD.QTR.	105.3	117.9	277.2	102.4	111.5	69.7	156.3	86.8	95.8	95.2
4TH.QTR.	147.8	170.7	253.6	168.5	149.8	217.3	196.2	143.6	145.9	98.6
* 1ST.QTR. 1988	109.8	103.3	185.7	114.1	115.6	125.0	195.5	99.9	92.9	70.9
2ND.QTR.	117.2	91.4	206.3	105.2	113.6	337.5	229.6	101.1	90.8	109.4
3RD.QTR.	104.6	88.5	175.6	133.3	113.8	80.6	200.8	83.5	101.1	71.4

NOTE : DATA FOR YEARS BEFORE 1985 HAVE BEEN DERIVED BY LINKING THE OLD INDEX (1980=100) TO THE NEW ONE.

\* : PRELIMINARY.

(٤٣) القادمون والمغادرون حسب الجنسيات  
(43) Arrivals and Departures by Nationality

بالالف شخص

In thousand of persons

بقية الدول العربية OTHER ARAB COUNTRIES		العراق IRAQ		السعودية SAUDI ARABIA		سوريا SYRIA		مصر EGYPT		الأردن JORDAN		المجموع TOTAL		الفترة
قادم	مغادر	قادم	مغادر	قادم	مغادر	قادم	مغادر	قادم	مغادر	قادم	مغادر	قادم	مغادر	
ARRIVAL	DEPART- URE	ARRIVAL	DEPART- URE	ARRIVAL	DEPART- URE	ARRIVAL	DEPART- URE	ARRIVAL	DEPART- URE	ARRIVAL	DEPART- URE	ARRIVAL	DEPART- URE	
169.7	161.0	16.1	15.0	97.9	92.2	333.9	243.8	117.1	103.4	615.6	584.6	1610.6	1402.9	١٩٧٨
181.8	156.9	29.0	34.7	114.8	113.6	505.7	551.7	243.7	188.0	741.7	719.9	2053.4	2009.7	١٩٧٩
180.5	143.9	114.1	135.0	149.5	134.9	436.3	330.8	332.8	292.2	633.2	642.9	2252.8	2045.8	١٩٨٠
156.6	177.2	151.1	166.7	156.7	151.3	314.2	271.0	346.0	372.9	731.9	669.5	2219.8	2182.5	١٩٨١
155.6	167.0	133.1	130.4	159.7	134.1	298.5	309.6	899.4	769.1	625.4	694.3	2553.0	2505.4	١٩٨٢
134.2	128.6	32.2	27.7	178.5	158.4	283.8	285.3	834.4	801.8	682.5	706.6	2436.4	2364.8	١٩٨٣
129.3	110.8	61.8	54.4	178.1	169.9	263.6	276.7	651.2	661.9	694.3	697.7	2259.3	2230.4	١٩٨٤
165.0	183.8	71.7	65.6	248.1	252.0	326.2	337.2	750.2	680.1	909.7	893.6	2758.6	2688.6	١٩٨٥
160.9	156.0	62.6	61.9	234.6	246.8	386.0	379.2	759.6	702.1	837.8	963.3	2734.8	2803.5	١٩٨٦
188.8	198.7	63.4	64.6	283.1	277.5	464.7	464.3	603.6	579.2	1027.4	1212.4	2924.3	3123.3	١٩٨٧
210.6	213.3	42.9	57.0	390.5	394.5	641.4	629.3	786.0	766.6	1135.7	1269.1	3524.7	3686.3	١٩٨٨
8.6	9.4	5.1	6.2	20.3	20.0	27.8	28.2	40.9	40.7	83.8	94.1	206.3	219.5	١٩٨٧ كانون ثاني
8.4	17.2	4.1	3.7	12.8	13.4	27.9	24.6	48.3	38.9	55.9	53.1	177.4	200.7	شباط
10.0	9.5	5.1	4.0	14.0	12.8	29.0	25.1	56.0	50.1	55.1	56.7	192.3	181.1	ادار
12.6	12.4	5.7	6.3	15.7	16.3	23.1	31.8	49.2	67.7	66.2	66.4	207.0	234.3	نيسان
12.4	11.5	5.0	4.8	16.8	16.6	30.1	29.5	26.9	31.3	66.5	57.3	180.3	174.6	ايار
26.5	15.9	6.7	6.2	26.4	22.9	47.2	37.5	65.5	57.4	146.2	82.0	341.4	243.4	حزيران
35.2	26.4	6.3	6.3	63.3	42.4	66.4	52.8	73.9	39.0	174.0	112.2	446.7	305.8	تموز
25.5	39.0	6.9	6.2	41.7	53.9	52.9	66.4	72.8	65.9	115.3	329.7	341.8	588.7	اب
16.6	22.8	5.5	5.7	26.3	34.1	49.8	54.5	66.8	62.0	79.8	150.5	269.1	354.8	ايلول
11.8	12.9	4.4	5.2	17.2	17.1	39.0	40.3	38.3	53.5	60.7	66.6	198.3	224.1	تشرين اول
10.4	10.7	4.2	4.3	14.1	14.0	35.8	35.0	29.7	33.4	60.4	65.9	176.9	186.5	تشرين ثاني
10.8	11.1	4.4	5.7	14.5	14.0	35.7	38.6	35.3	39.3	63.5	77.9	186.8	209.8	كانون اول
11.8	12.4	3.7	5.3	15.5	13.1	36.8	32.1	46.9	36.9	85.5	75.9	223.7	200.4	١٩٨٨ كانون ثاني
10.0	9.7	3.8	5.0	17.7	18.2	39.7	32.0	47.3	43.1	60.5	60.2	203.5	191.6	شباط
11.2	11.1	3.7	4.5	15.9	15.2	46.9	35.4	53.9	40.8	61.1	64.6	223.5	200.0	ادار
10.3	10.9	3.7	4.4	15.5	14.1	42.7	42.4	34.4	39.9	69.9	69.9	206.6	210.8	نيسان
13.5	12.0	3.7	4.1	21.1	22.6	44.0	41.1	35.1	33.9	80.1	71.9	220.6	208.7	ايار
27.8	20.0	4.5	5.1	35.5	23.9	80.5	48.8	78.7	71.8	193.4	78.5	445.6	270.0	حزيران
39.4	29.4	3.6	5.2	93.9	61.9	110.5	80.9	72.8	75.1	216.2	132.6	563.5	408.9	تموز
29.0	45.6	3.7	4.9	96.1	129.9	80.7	126.6	103.3	92.1	123.2	379.1	463.5	856.8	اب
17.9	23.0	3.8	5.1	31.4	46.8	54.7	70.4	111.3	104.6	75.9	138.3	316.3	408.6	ايلول
13.7	13.1	3.3	4.5	17.1	17.6	39.5	39.1	89.3	84.6	58.7	69.7	252.2	258.3	تشرين اول
12.4	12.4	2.6	4.3	15.3	14.6	33.9	39.0	60.6	68.4	54.8	56.5	205.6	221.7	تشرين ثاني
13.6	13.7	2.8	4.6	15.5	16.6	31.5	41.5	52.4	75.4	56.4	71.9	200.1	250.5	كانون اول
13.0	13.3	3.0	4.0	16.9	16.2	35.8	28.4	49.4	50.4	77.9	69.3	221.8	208.1	١٩٨٩ كانون ثاني

المصدر : دائرة الإحصاءات العامة.

: مديرية الامن العام اعتبارا من تشرين الاول ١٩٨٢.

## (٤٣) القادمون والمغادرون حسب الجنسيات (تابع)

بالالف شخص

## (43) Arrivals and Departures by Nationality (Continued)

In thousand of persons

PERIOD	البلدان الاخرى OTHER COUNTRIES		بقية الدول الامريكية OTHER AMERICAN COUNTRIES		الولايات المتحدة U.S.A.		بقية الدول الاوروبية OTHER EUROPEAN COUNTRIES		بريطانيا U.K.		بقية الدول الشرق اوسطية OTHER M. EAST COUNTRIES		تركيا TURKEY	
	قادم ARRIVAL	مغادر DEPART- URE	قادم ARRIVAL	مغادر DEPART- URE	قادم ARRIVAL	مغادر DEPART- URE	قادم ARRIVAL	مغادر DEPART- URE	قادم ARRIVAL	مغادر DEPART- URE	قادم ARRIVAL	مغادر DEPART- URE	قادم ARRIVAL	مغادر DEPART- URE
1978	15.3	11.6	8.3	8.3	70.2	42.5	65.3	53.6	18.3	16.9	24.2	20.3	58.7	49.7
1979	18.5	21.1	8.1	9.3	55.9	63.5	73.5	74.1	19.9	20.3	18.2	16.0	42.6	40.6
1980	27.3	24.6	7.8	11.3	64.9	71.1	116.4	117.0	21.3	21.0	40.0	34.5	128.7	86.6
1981	35.8	39.0	11.7	11.9	65.9	69.1	117.0	135.8	23.5	26.6	36.0	21.2	73.4	70.3
1982	40.5	60.7	5.1	6.5	44.6	38.8	74.2	78.9	19.9	21.3	29.2	29.4	67.8	65.3
1983	26.4	25.5	5.1	4.3	48.1	33.1	69.1	63.1	19.8	19.7	25.2	23.1	97.1	87.6
1984	20.6	20.4	5.0	6.0	48.3	28.8	69.0	59.3	18.5	17.4	21.3	25.7	98.3	101.4
1985	23.6	27.0	5.3	4.5	38.7	27.9	76.7	68.5	18.5	18.0	26.8	28.5	98.1	101.9
1986	30.6	32.4	5.7	5.3	31.0	33.3	66.0	65.3	18.9	19.1	41.7	42.0	99.4	96.8
1987	26.8	59.1	5.0	5.5	42.1	42.1	70.7	70.3	18.2	18.5	50.5	51.8	80.0	79.3
1988	27.5	48.5	5.3	35.6	42.2	40.6	78.5	77.2	18.3	17.7	53.3	52.8	92.5	84.1
1987														
JAN.	1.7	2.2	0.4	0.4	2.5	2.6	3.2	3.9	1.2	1.3	4.3	4.1	6.5	6.4
FEB.	1.6	31.7	0.3	0.4	3.2	2.8	3.7	3.5	1.0	1.0	4.1	3.9	6.1	6.5
MAR.	1.9	1.9	0.4	0.4	3.6	3.7	5.8	5.6	1.7	1.6	3.4	3.5	6.3	6.2
APR.	3.1	3.6	0.4	0.4	3.8	2.7	11.3	10.9	2.2	2.5	5.7	5.6	8.0	7.7
MAY	2.2	2.6	0.4	0.4	3.4	3.1	5.1	6.0	1.6	1.5	3.5	3.7	6.4	6.3
JUNE	2.0	2.2	0.5	0.5	3.8	3.3	3.8	3.9	1.1	1.2	5.2	4.6	6.5	5.9
JULY	2.7	2.4	0.6	0.6	3.9	3.7	4.7	5.0	1.5	1.4	5.3	5.0	8.9	8.6
AUG.	2.5	2.6	0.5	0.6	3.6	4.4	6.5	6.5	1.4	1.5	5.2	5.8	7.0	6.2
SEP.	2.3	2.4	0.4	0.5	2.9	3.1	5.6	5.4	1.4	1.5	4.1	4.8	7.6	7.5
OCT.	2.6	3.0	0.5	0.5	3.7	5.0	8.2	8.1	2.0	1.9	3.5	3.5	6.4	6.5
NOV.	1.9	2.2	0.3	0.4	4.7	4.7	5.4	5.8	1.9	1.8	2.7	3.0	5.4	5.3
DEC.	2.3	2.3	0.3	0.4	3.0	3.0	7.4	5.7	1.2	1.3	3.5	4.3	4.9	6.2
1988														
JAN.	2.0	2.6	0.3	0.3	4.9	5.6	6.0	6.3	1.3	1.2	3.0	2.7	6.0	6.0
FEB.	1.8	1.7	0.3	0.4	6.1	5.7	5.7	5.5	1.3	1.1	2.9	2.9	6.4	6.1
MAR.	2.3	2.4	0.4	0.4	4.4	5.2	11.1	8.6	2.0	1.8	3.5	3.5	7.1	6.5
APR.	3.6	3.2	0.4	0.4	4.1	3.6	8.7	8.9	2.0	1.9	3.8	3.7	7.5	7.5
MAY	2.4	2.4	0.6	0.6	2.7	2.8	5.8	6.4	1.4	1.4	4.0	3.7	6.2	5.8
JUNE	2.2	2.3	0.5	0.4	3.4	1.9	3.6	4.0	1.2	1.3	5.8	4.6	8.5	7.4
JULY	2.2	2.1	0.7	0.6	3.5	3.2	5.0	4.7	1.4	1.3	5.8	5.1	8.5	6.8
AUG.	2.0	22.1	0.5	30.6	2.7	3.5	5.6	6.5	1.5	1.5	5.5	5.6	9.7	8.8
SEP.	2.3	2.3	0.4	0.5	2.0	2.1	5.3	5.0	1.5	1.4	4.6	4.9	5.2	4.2
OCT.	3.0	2.9	0.4	0.4	2.9	2.9	9.2	9.3	1.7	1.6	5.2	5.1	8.2	7.5
NOV.	1.9	2.4	0.4	0.6	3.1	2.9	6.0	6.9	1.8	1.9	4.5	4.5	8.3	7.3
DEC.	1.8	2.1	0.4	0.4	2.4	1.2	6.5	5.1	1.2	1.3	4.7	6.5	10.9	10.2
1989														
JAN.	2.3	2.5	0.4	0.4	4.5	4.3	5.9	7.4	1.3	1.0	2.7	3.2	8.7	7.7

SOURCE : DEPARTMENT OF STATISTICS.

: GENERAL SECURITY DEPARTMENT , SINCE OCTOBER 1982.

(٤٤) تصاريح العملة الصادرة حسب مناطق الدفع

(44) Foreign Exchange Permits Distributed by Area

Thousand JD

الف دينار

المجموع		البلدان الأخرى		الولايات المتحدة		بقية الدول الأوروبية		السوق الأوروبية		بقية الدول العربية		السوق العربية المشتركة		الفترة
TOTAL		OTHER COUNTRIES		U.S.A.		OTHER EUROPEAN COUNTRIES		E.E.C.		OTHER ARAB COUNTRIES		ARAB COMMON MARKET		
بضائع	خدمات	بضائع	خدمات	بضائع	خدمات	بضائع	خدمات	بضائع	خدمات	بضائع	خدمات	بضائع	خدمات	PERIOD
GOODS	SERV-ICES	GOODS	SERV-ICES	GOODS	ICES	GOODS	ICES	GOODS	ICES	GOODS	ICES	GOODS	ICES	
251,534	127,626	59,443	5,432	38,931	70,581	37,841	6,527	103,747	26,549	3,556	10,337	8,016	8,200	1977
319,444	126,746	60,211	7,620	50,798	67,953	60,301	5,708	130,423	30,723	6,374	6,623	11,337	8,119	1978
443,789	224,057	99,240	21,829	66,760	83,209	79,023	16,803	184,429	83,836	6,811	11,689	7,526	6,691	1979
643,041	439,055	144,418	22,750	56,367	165,160	68,486	11,126	344,551	221,151	14,992	10,435	14,227	8,433	1980
1,065,122	467,240	301,129	8,062	80,291	309,647	137,446	14,696	511,392	95,097	20,661	28,098	14,203	11,640	1981
697,724	493,710	226,389	12,000	59,969	363,650	90,394	13,890	287,534	70,246	23,642	22,215	9,796	11,709	1982
606,278	430,308	188,145	12,264	53,405	272,511	93,344	15,834	245,403	76,519	11,518	43,155	14,463	10,025	1983
712,735	524,579	213,848	29,475	61,404	306,354	101,316	12,358	265,990	105,835	18,775	60,714	51,402	9,843	1984
767,897	429,160	197,160	18,529	102,472	247,668	106,892	14,477	239,873	74,316	71,062	62,606	50,438	11,564	1985
629,604	418,558	167,364	27,924	49,623	160,341	91,882	20,625	218,892	87,383	16,877	101,121	84,966	21,164	1986
673,057	486,082	177,840	69,028	56,753	152,106	79,486	20,661	241,503	93,351	36,323	112,577	81,152	38,359	1987
46,952	46,702	13,714	4,444	4,765	32,387	9,099	1,311	17,420	4,215	1,221	2,205	733	2,140	1986 NOV. تشرين الثاني
60,421	27,032	13,029	3,861	3,232	6,007	6,157	3,666	16,297	7,235	1,824	3,481	19,882	2,782	1986 DEC. كانون اول
49,844	27,893	13,158	3,608	7,500	7,031	5,437	854	16,521	3,975	1,393	4,559	5,835	7,866	1987 JAN. كانون الثاني
96,037	34,881	14,319	590	4,018	9,134	3,994	1,148	19,845	5,301	1,694	9,326	52,167	9,382	1987 FEB. شباط
51,719	38,875	14,739	5,575	4,583	15,845	8,966	2,979	20,961	9,184	1,206	3,485	1,264	1,807	1987 MAR. آذار
44,506	30,687	10,962	3,092	3,939	10,641	6,320	572	19,557	5,883	2,336	7,144	1,392	3,355	1987 APR. نيسان
38,681	20,678	9,277	2,553	3,187	6,746	5,439	644	16,737	5,470	3,029	4,072	1,012	1,193	1987 MAY ايار
57,842	35,701	17,921	3,532	2,616	9,739	6,790	1,879	23,546	7,170	3,910	10,766	3,059	2,615	1987 JUNE حزيران
54,476	45,886	13,776	4,986	4,603	16,102	7,165	3,776	20,262	6,845	3,841	12,904	4,829	1,273	1987 JULY تموز
45,215	58,920	13,066	2,380	5,860	18,526	5,471	486	14,347	7,133	2,366	27,927	4,105	2,468	1987 AUG. اب
60,866	47,479	16,094	6,219	5,406	23,068	8,530	1,656	25,618	8,839	3,905	4,722	1,313	2,975	1987 SEP. ايلول
54,715	37,869	15,896	1,703	4,164	8,855	6,921	2,069	21,833	12,382	4,620	10,545	1,281	2,315	1987 OCT. تشرين اول
57,018	54,799	19,695	26,584	3,929	13,024	7,518	1,648	21,661	9,516	2,635	2,683	1,580	1,344	1987 NOV. تشرين الثاني
62,138	52,414	18,937	8,206	6,948	13,395	6,935	2,950	20,615	11,653	5,388	14,444	3,315	1,766	1987 DEC. كانون اول
118,467	57,692	13,048	2,030	3,595	11,527	8,552	2,267	21,928	12,515	7,472	27,255	63,872	2,098	1988 JAN. كانون الثاني
59,390	33,315	13,501	1,547	5,648	17,742	8,261	2,015	24,773	7,326	3,259	3,524	3,948	1,161	1988 FEB. شباط
60,967	42,238	15,258	6,293	6,838	17,616	7,828	716	25,555	11,603	3,586	5,114	1,902	896	1988 MAR. آذار
46,875	39,242	15,647	5,583	3,215	14,846	4,279	857	19,505	9,266	2,059	6,928	2,170	1,762	1988 APR. نيسان
51,471	27,576	10,588	2,222	6,061	8,832	8,275	1,811	15,976	9,727	9,727	2,277	844	2,707	1988 MAY ايار
73,100	42,038	17,094	3,444	4,586	10,111	8,072	2,454	23,901	14,578	3,560	7,326	15,887	4,125	1988 JUNE حزيران
40,212	46,788	10,775	3,446	3,206	6,112	5,071	3,685	16,392	11,803	3,414	18,057	1,354	3,685	1988 JULY تموز
51,342	69,297	15,336	18,225	4,130	36,628	6,510	1,404	20,344	5,695	3,042	5,267	1,980	2,078	1988 AUG. اب
61,439	68,793	10,960	11,318	5,011	19,185	10,055	2,980	27,910	9,448	2,609	15,600	4,894	10,262	1988 SEP. ايلول
60,317	60,825	10,290	8,047	4,754	15,176	18,349	2,776	20,101	6,452	4,251	18,737	2,572	9,637	1988 OCT. تشرين اول
72,984	64,738	12,006	7,108	4,017	13,309	13,550	2,490	26,744	15,043	2,676	16,445	13,991	10,343	1988 NOV. تشرين الثاني

(٤٥) تصاريح العملة الصادرة للمدفوعات غير المنظورة

(45) Foreign Exchange Permits Issued of Invisible Trade and Capital Transfers

Thousand JD

الف دينار

المجموع	مخترفة	حوالات من حسابات غير المقيمين	تسديد القروض والفوائد	الحكومة	ارباح الاستثمارات	اجور نقل اخرى	حاميين وشحن تجارى	تعليم	سفر	الفترة
TOTAL	MISCELLANEOUS	TRANSFERS OF NON-RESIDENT BALANCES	LOANS REPAYMENT & INTEREST	GOVERNMENT	INVESTMENT INCOME	OTHER TRANSPORTATION	MERCHANDISE INSURANCE & FREIGHT	EDUCATION	TRAVEL	PERIOD
127,626	24,651	7,420	6,302	73,090	821	1,638	2,597	6,923	4,184	1977
126,746	28,215	6,861	6,575	69,516	1,005	1,804	2,362	7,267	3,141	1978
224,057	35,829	10,519	18,076	141,722	2,801	1,183	1,363	8,534	4,030	1979
439,055	23,813	16,283	53,688	301,431	1,576	2,635	21,577	11,393	6,659	1980
467,240	31,933	15,200	64,198	330,247	3,705	2,211	2,389	9,795	7,562	1981
493,710	38,694	13,645	81,119	327,325	5,627	8,879	2,619	10,312	5,490	1982
430,308	32,700	13,892	82,846	272,037	6,247	8,192	1,012	8,348	5,034	1983
524,579	46,716	9,930	152,945	279,734	4,074	5,512	1,693	13,555	10,420	1984
429,160	38,293	10,378	195,572	146,877	7,994	5,214	1,461	12,834	10,537	1985
418,558	45,000	3,773	260,990	72,122	2,642	2,238	2,913	16,612	12,268	1986
486,082	92,371	7,375	262,383	70,967	7,365	696	7,816	20,135	16,974	1987
46,702	1,043	253	37,053	5,488	131	239	171	1,342	982	1986
27,032	1,616	466	14,124	6,386	813	127	257	1,709	1,534	NOV. تشرين ثانى
										DEC. كانون اول
27,893	2,776	350	15,039	5,205	24	95	285	2,163	1,956	1987
34,881	4,726	224	20,816	4,405	145	151	498	1,888	2,028	JAN. كانون ثانى
38,875	10,357	622	20,507	3,973	25	20	407	1,565	1,399	FEB. شباط
										MAR. اذار
30,687	4,135	157	14,413	7,130	1,376	53	690	1,578	1,155	APR. نيسان
20,678	3,980	171	8,627	4,425	303	109	426	1,518	1,119	MAY ايار
35,701	4,961	894	18,996	5,580	2,163	0	735	1,404	968	JUNE حزيران
45,886	12,257	387	20,564	6,979	2,619	4	763	1,139	1,174	JULY تموز
58,920	17,227	840	33,935	3,859	27	3	718	1,390	921	AUG. اب
47,479	6,254	279	29,047	6,210	84	0	1,033	2,550	2,022	SEP. ايلول
37,869	2,973	1,059	21,872	7,547	302	0	1,124	1,560	1,432	OCT. تشرين اول
54,799	6,439	401	36,986	7,203	210	114	683	1,367	1,396	NOV. تشرين ثانى
52,414	16,286	1,991	21,581	8,451	87	147	454	2,013	1,404	DEC. كانون اول
57,692	9,691	219	41,069	3,633	77	104	865	1,370	664	1988
33,315	5,279	1,729	19,116	3,803	102	170	313	1,757	1,046	JAN. كانون ثانى
42,238	7,127	799	26,812	4,231	41	82	611	1,458	1,077	FEB. شباط
										MAR. اذار
39,242	5,540	669	24,698	4,284	1,289	128	426	1,049	1,159	APR. نيسان
27,576	3,330	2,205	15,453	3,476	408	7	502	1,193	1,002	MAY ايار
42,038	5,454	1,263	22,795	6,820	225	70	1,176	1,609	2,626	JUNE حزيران
46,788	5,078	1,494	29,214	3,522	2,957	332	557	1,376	2,258	JULY تموز
69,297	3,537	2,089	54,477	2,610	109	206	988	1,827	3,454	AUG. اب
68,793	3,317	897	46,040	2,241	4,689	351	767	3,202	7,289	SEP. ايلول
60,825	5,574	1,325	38,174	9,551	94	125	255	1,930	3,797	OCT. تشرين اول
64,738	16,962	5,784	35,836	2,317	160	487	413	1,297	1,482	NOV. تشرين ثانى



**(٤٦) الناتج المحلي الاجمالي والدخل القومي**  
**(46) Gross Domestic Product and National Income**  
**(بالاسعار الجارية — At Current Prices)**

مليون دينار

Million JD

**	1987	1986	1985	1984	1983	1982	1981	1980	1979	1978	1977	
												الصناعات (١)
												=====
												- الزراعة والغابات وصيد
	127.2	111.1	118.7	98.6	110.0	81.8	75.1	69.4	43.6	58.6	41.7	-----
	65.5	64.4	62.6	50.8	37.9	45.4	43.2	39.9	27.5	22.9	19.9	-----
	186.9	177.7	190.3	200.0	176.6	184.9	165.1	127.2	94.1	71.4	58.2	-----
	45.4	42.0	35.2	33.5	28.3	25.3	21.0	17.1	10.1	7.2	5.5	-----
		35.1	28.5	24.8	20.1	17.7	16.6	14.4	8.1	5.5	4.4	-----
		6.9	6.7	8.7	8.2	7.6	4.4	2.7	2.0	1.7	1.1	-----
	101.3	113.0	114.1	127.0	126.8	121.9	110.6	97.5	70.5	51.0	36.8	-----
												-----
												- تجارة الجملة والمفرق
	235.8	232.0	262.7	241.3	228.0	210.9	196.7	166.5	123.6	102.6	94.2	-----
		211.6	245.6	220.8	208.1	191.3	179.2	151.8	112.2	93.4	85.9	-----
		5.4	5.4	6.5	6.1	5.9	5.3	4.4	3.4	2.9	2.6	-----
		15.0	11.7	14.0	13.8	13.7	12.2	10.3	8.0	6.3	5.7	-----
	160.6	157.2	146.7	143.5	138.4	123.5	102.7	79.7	62.9	59.3	35.9	-----
		98.7	90.9	94.9	89.2	76.2	64.5	54.9	42.4	40.8	24.9	-----
		28.7	26.8	24.7	24.2	23.0	18.9	14.0	12.4	11.8	7.1	-----
		29.8	29.0	23.9	25.0	24.3	19.3	10.8	8.1	6.7	3.9	-----
	171.8	167.3	154.7	144.5	135.6	129.2	111.2	105.9	91.1	67.0	48.0	-----
		17.7	14.0	9.0	8.9	9.4	8.8	7.9	3.7	2.5	1.8	-----
		63.2	64.2	53.1	57.4	52.9	47.2	45.3	32.0	29.0	21.2	-----
		86.4	76.5	82.4	69.3	66.9	55.2	52.7	55.4	35.5	25.0	-----
	52.8	49.1	46.4	36.3	27.2	24.7	19.1	14.9	12.0	10.2	8.8	-----
		28.1	26.8	26.1	19.7	17.9	11.3	8.4	6.5	3.9	3.3	-----
		9.2	9.0	5.3	3.1	2.8	3.0	2.7	2.3	1.8	1.6	-----
		11.8	10.6	4.9	4.4	4.0	4.8	3.8	3.2	4.5	3.9	-----
	39.8	38.8	33.7	25.0	22.2	17.2	13.0	10.5	8.1	5.4	3.4	-----
	308.8	295.9	264.0	238.4	232.0	218.5	191.2	170.2	129.1	95.0	84.4	-----
	25.1	24.4	24.0	22.1	20.2	18.2	15.8	13.9	11.2	10.5	9.1	-----
	5.9	5.8	4.9	4.0	3.5	2.5	2.4	1.5	1.0	0.9	0.8	-----
												-----
	1447.3	1401.1	1390.6	1315.0	1242.3	1169.6	1041.1	893.2	668.6	551.2	439.9	-----
												-----
	239.0	238.8	215.3	183.4	180.4	151.6	123.1	91.1	84.4	81.0	74.3	-----
	117.2	123.5	133.5	135.4	132.3	132.5	94.1	78.0	71.3	61.4	62.7	-----
	60.0	56.4	38.1	37.2	35.3	24.1	16.9	13.2	10.6	7.0	9.9	-----
	28.0	26.0	22.2	21.0	18.0	18.6	18.3	14.1	9.0	8.1	6.1	-----
	33.8	32.9	21.5	-10.2	-5.2	-23.6	-6.2	-14.2	-6.5	4.5	-4.4	-----
	1686.3	1639.9	1605.9	1498.4	1422.7	1321.2	1164.2	984.3	753.0	632.2	514.2	-----
												-----
	181.6	279.5	275.9	355.2	347.6	352.2	318.5	205.8	168.3	148.8	145.9	-----
	255.3	328.1	310.0	377.5	330.1	319.5	288.9	190.7	156.4	139.4	139.8	-----
	-73.7	-48.6	-34.1	-22.3	17.5	32.7	29.6	15.1	11.9	9.4	6.1	-----
	1867.9	1919.4	1881.8	1853.6	1770.3	1673.4	1482.7	1190.1	921.3	781.0	660.1	-----
												-----
	132.9	129.1	140.0	120.1	104.6	90.8	65.7	47.7	30.5	21.8	17.1	-----
	239.0	238.8	215.3	183.4	180.4	151.6	123.1	91.1	84.4	81.0	74.3	-----
												-----
	1496.0	1551.5	1526.5	1550.1	1485.3	1431.0	1293.9	1051.3	806.4	678.2	568.7	-----
												-----

المصدر: دائرة الإحصاءات العامة.  
 \* : المواصلات مشمولة في بند الخدمات الحكومية.

\*\* : اولى.  
 تم تثبيت الأرقام باستخدام مخفض الدخل القومي المعد في البنك المركزي.

## (٤٦) الناتج المحلي الاجمالي والدخل القومي (تابع)

## (46) Gross Domestic Product and National Income (Continued)

مليون دينار

Million JD

(At Constant 1975 Prices — ١٩٧٥ بأسعار عام)

	**	1986	1985	1984	1983	1982	1981	1980	1979	1978	1977	1976
1) INDUSTRIES												
- AGRICULTURE, FORESTRY & FISHING		82.7	71.4	64.9	59.1	62.5	61.4	68.0	38.2	55.2	33.8	34.1
- MINING AND QUARRYING		92.7	86.2	77.9	57.5	53.2	51.4	47.3	34.2	28.1	21.4	20.6
- MANUFACTURING		104.1	109.1	110.9	95.0	94.9	96.2	79.8	69.8	60.9	51.5	50.4
- ELECTRICITY AND WATER SUPPLY		18.3	15.0	14.5	12.6	10.6	9.6	8.2	6.7	5.5	4.8	4.1
ELECTRICITY		16.2	13.2	12.1	10.4	8.5	7.8	7.1	5.8	4.5	4.0	3.3
WATER SUPPLY		2.1	1.8	2.4	2.2	2.1	1.8	1.1	0.9	1.0	0.8	0.8
- CONSTRUCTION		70.2	72.4	81.7	83.5	86.6	68.6	54.2	48.1	33.5	32.4	31.0
- WHOLESALE AND RETAIL TRADE, RESTAURANTS AND HOTELS		125.1	140.2	131.0	125.8	120.7	116.1	109.7	92.7	81.4	78.3	70.8
WHOLESALE AND RETAIL TRADE		111.8	129.2	117.9	113.0	108.0	104.5	96.4	82.0	72.7	70.4	63.9
RESTAURANTS		3.0	2.9	3.4	3.3	3.3	3.2	3.0	2.7	2.4	2.2	2.0
HOTELS		10.3	8.1	9.7	9.5	9.4	8.4	10.3	8.0	6.3	5.7	4.9
- TRANSPORTATION-COMMUNICATION*		81.1	70.0	68.8	62.6	58.3	50.9	44.9	43.7	46.4	33.0	31.1
LAND TRANSPORTATION		25.5	23.5	25.0	24.6	22.4	20.7	22.0	22.6	27.1	20.0	19.1
AIR TRANSPORTATION		30.2	24.2	23.1	20.3	17.3	15.8	12.4	13.0	13.0	7.7	6.7
SEA TRANSPORTATION AND STORAGE		25.4	22.3	20.7	17.7	18.6	14.4	10.5	8.1	6.3	5.3	5.3
- FINANCING REAL ESTATE AND BUSINESS SERVICES		100.0	86.2	82.0	75.4	77.3	68.0	74.9	65.0	54.3	42.1	35.4
INSURANCE		17.3	12.9	8.1	8.1	9.0	6.8	4.8	3.4	2.1	1.8	1.3
REAL ESTATE PROPERTY AND RENT		26.7	26.6	23.3	26.7	27.3	26.1	26.0	18.9	22.5	18.5	15.6
BANKING AND BUSINESS SERVICES		56.0	46.7	50.6	40.6	41.0	35.1	44.1	42.7	29.7	21.8	18.5
- COMMUNITY, SOCIAL AND PERSONAL SERVICES		17.2	16.8	13.2	10.6	10.3	8.9	7.6	6.7	6.6	6.3	7.5
PRIVATE EDUCATION SERVICES		7.9	8.0	8.5	7.1	7.1	5.1	4.0	3.4	2.2	2.1	2.8
PRIVATE HEALTH SERVICES		4.3	4.3	2.5	1.5	1.4	1.5	1.5	1.4	1.2	1.1	1.2
OTHER SOCIAL SERVICES		5.0	4.5	2.2	2.0	1.8	2.3	2.1	1.9	3.2	3.1	3.5
- (LESS): IMPUTED BANK SERVICE												
CHANGE		25.1	20.6	15.4	13.0	10.5	8.2	7.3	6.2	4.5	3.0	2.9
2) PRODUCER OF GOVERNMENT SERVICES		127.2	115.7	115.8	112.7	106.2	97.3	105.0	90.4	76.1	66.0	69.4
3) NON-PROFIT INSTITUTIONS		12.2	12.0	11.3	10.5	9.4	8.2	7.5	7.1	7.7	7.3	5.0
4) DOMESTIC SERVICES OF HOUSEHOLDS		4.5	3.8	3.1	2.7	1.9	1.9	1.3	1.0	0.9	0.8	0.7
= G.D.P. AT FACTOR COST		810.2	778.2	759.7	695.0	681.4	630.3	601.1	497.4	452.1	374.7	357.2
+ NET INDIRECT TAXES		69.8	56.9	47.5	48.0	47.1	48.1	46.8	47.0	46.8	37.6	29.9
CUSTOMS		51.4	48.9	47.8	50.9	50.5	46.2	40.5	40.0	34.4	30.8	25.2
EXCISE		9.7	10.2	10.3	8.9	8.8	9.0	7.4	6.5	5.7	4.8	4.7
TAXES ON TRANSPORTATION-COMMUNICATION		14.8	14.1	13.5	12.6	11.3	10.0	8.6	7.4	6.2	5.0	3.8
OTHER TAXES (NET)		-6.1	-16.3	-24.1	-24.4	-23.5	-17.1	-9.7	-6.9	0.5	-3.0	-3.8
= G.D.P. AT MARKET PRICE		880.0	835.1	807.2	743.0	728.5	678.4	647.9	544.4	498.9	412.3	387.1
+ NET FACTOR INCOME FROM ABROAD		42.2	68.4	106.8	130.6	159.3	152.7	110.0	101.1	99.5	109.5	121.9
WORKER'S REMITTANCES (NET)		100.4	98.8	127.2	128.5	140.0	137.2	103.5	96.4	94.3	105.1	113.5
INVESTMENT INCOME (NET)		-58.2	-30.4	-20.4	2.1	19.3	15.5	6.5	4.7	5.2	4.4	8.4
= G.N.P. AT MARKET PRICE		922.2	903.5	914.0	873.6	887.8	831.1	757.9	645.5	598.4	521.8	509.0
LESS: DEPRECIATION ALLOWANCES		62.4	67.5	59.2	51.6	48.2	36.8	30.4	21.3	16.6	13.5	13.1
LESS: NET INDIRECT TAXES		69.8	56.9	47.5	48.0	47.1	48.1	46.8	47.0	46.8	37.6	29.9
= NET NATIONAL PRODUCT (AT FACTOR COST)		790.0	779.1	807.3	774.0	792.5	746.2	680.7	577.2	535.0	470.7	466.0

SOURCE: DEPARTMENT OF STATISTICS.

\* : THIS ITEM IS NET OF COMM. WHICH IS INCLUDED IN PRODUCERS OF GOVERNMENT SERVICES.

\*\* : PRELIMINARY.

DATA WERE DEFLATED BY USING THE GNP DEFLATOR PREPARED BY CBJ.

## (٤٧) مصادر واستخدامات الناتج المحلي الاجمالي

## (47) Sources and Uses of Gross Domestic Product

Million JD

مليون دينار

	* 1987	* 1986	* 1985	1984	1983	1982	1981	1980	1979	
GOVT. FINAL CONSUMPTION EXPENDITURE	459.8	449.9	405.2	376.9	348.3	326.1	285.9	243.8	235.3	الانفاق الاستهلاكي النهائي الحكومي
PRIVATE FINAL CONSUMPTION EXPENDITURE	1,281.7	1,238.4	1,401.7	1,373.9	1,348.1	1,219.5	1,053.2	829.3	722.6	الانفاق الاستهلاكي النهائي الخاص
CHANGE IN STOCKS	—	25.3	16.8	—	7.3	22.0	23.1	6.3	-14.5	التغير في المخزون
GROSS FIXED CAPITAL FORMATION	446.0	459.7	473.1	485.6	502.8	597.3	564.8	397.8	294.5	تكوين راس المال الثابت الاجمالي
EXPORT OF GOODS AND SERVICES	753.6	630.3	778.1	743.2	637.2	667.9	629.8	468.8	339.6	تصدير السلع والخدمات
LESS: IMPORT OF GOODS AND SERVICES	-1,254.8	-1,163.7	-1,469.0	-1,481.2	-1,421.0	-1,511.6	-1,392.6	-961.7	-824.5	ناقص: استيراد السلع والخدمات
GDP AT MARKET PRICE	1,686.3	1,639.9	1,605.9	1,498.4	1,422.7	1,321.2	1,164.2	984.3	753.0	الناتج المحلي الاجمالي بسعر السوق
COMPENSATION OF EMPLOYEES	783.1	759.5	706.3	649.8	604.4	550.3	474.1	409.9	303.2	عوائد العاملين باجــــر
OPERATING SURPLUS	531.3	512.7	544.3	545.1	533.3	528.5	501.3	435.6	334.9	فاكس التشغيل
CONSUMPTION OF FIXED CAPITAL	132.9	128.9	140.0	120.1	104.6	90.8	65.7	47.7	30.5	اهلاك راس المال الثابت
NET INDIRECT TAXES	239.0	238.8	215.3	183.4	180.4	151.6	123.1	91.1	84.4	صافي الضرائب غير المباشرة

SOURCE: DEPARTMENT OF STATISTICS.

المصدر: دائرة الاحصاءات العامة.

\* : PRELIMINARY.

\* : اولية.

**(٤٨) الانتاج الزراعي**  
**(48) Agricultural Production**

	*** 1987	1986	1985	1984	1983	1982	1981	1980	1979	1978	1977	
	الرقم القياسي للانتاج الزراعي *											
(1975 = 100)	AGRICULTURAL PRODUCTION INDEX *											(١٩٧٥ = ١٠٠)
A) PLANT PRODUCTION	329.6	319.8	278.0	294.2	241.0	291.1	235.0	295.8	135.5	262.7	122.1	( ا ) الانتاج النباتي
-----	-----	-----	-----	-----	-----	-----	-----	-----	-----	-----	-----	-----
CEREAL AND PULSES	179.5	73.1	145.6	110.6	283.2	150.2	140.6	261.6	41.5	117.1	116.0	الحبوب والبقول
VEGETABLES	237.5	211.0	212.8	179.0	170.0	165.6	168.5	157.6	137.4	164.4	88.3	الخضروات
FRUIT TREES WITHOUT OLIVES	628.5	572.2	465.5	248.3	257.2	374.2	380.6	281.9	193.3	300.8	186.4	الاشجار المثمرة بدون الزيتون
OLIVES	435.6	676.2	419.1	1062.8	472.3	858.9	402.9	946.0	145.6	788.0	175.1	الزيتون
B) ANIMAL PRODUCTION	293.4	315.3	269.8	188.0	208.7	169.9	238.1	213.9	162.2	142.8	140.7	( ب ) الانتاج الحيواني
-----	-----	-----	-----	-----	-----	-----	-----	-----	-----	-----	-----	-----
MEAT	100.8	83.0	72.9	41.6	36.4	71.0	107.6	102.5	89.9	96.2	98.7	اللحوم الحمراء
POULTRY	329.8	408.4	288.0	200.0	232.5	149.2	294.8	252.4	166.0	123.6	141.4	الديكاج
MILK	150.5	126.5	177.3	108.6	114.9	118.3	102.7	112.5	94.6	107.8	96.8	الحليب
EGGS	619.2	578.7	601.9	451.4	489.6	432.3	405.1	370.9	329.9	306.7	247.7	البيض
OVER-ALL INDEX	314.4	317.9	274.6	249.6	227.4	240.2	236.3	261.4	146.8	212.3	129.9	الرقم القياسي العام
% CHANGE	-1.1	15.8	10.0	9.8	-5.3	1.7	-9.6	78.1	-30.9	63.4	-1.1	نسبة التغير %
CROP IN THOUSAND TON	الانتاج الزراعي لاهم المحاصيل الزراعية ** PRODUCTION OF MAIN AGRICULTURAL CROPS **											المحصول بالالفطن
A) FIELD CROPS												( ا ) المحاصيل الحقلية
-----												-----
WHEAT	79.8	30.8	62.8	49.7	130.7	52.3	50.6	133.5	16.5	53.3	62.5	قمح
BARLEY	33.1	9.0	19.7	11.9	28.2	19.7	19.2	38.1	4.8	15.6	12.0	شعير
TOBACCO	2.8	1.7	2.8	2.5	5.8	3.4	3.4	3.3	1.1	1.2	0.7	تبغ
LENTILS	5.2	1.8	4.1	2.5	8.4	8.1	7.9	6.3	0.8	8.3	6.0	عدس
VETCH	1.3	1.3	2.3	2.1	3.0	2.6	2.4	1.8	1.1	3.0	1.9	كرسنه
CHICK-PEAS	1.3	0.6	1.6	0.6	2.9	1.5	2.4	1.8	1.1	3.0	0.6	حمص
B) VEGETABLES												( ب ) الخضار
-----												-----
TOMATOES	236.8	220.6	251.1	208.7	212.3	195.3	204.5	162.9	171.8	208.8	85.7	بندوره
EGGPLANT	56.6	50.6	57.3	51.1	47.8	45.5	62.4	52.4	52.7	64.1	24.6	بادنجان
CUCUMBERS	67.2	64.3	69.0	41.9	53.7	59.5	43.7	38.7	22.0	30.1	13.6	خيار وففوس
CAULIFLOWER & CABBAGE	34.2	41.0	15.3	24.7	11.0	11.4	10.9	15.4	16.5	27.7	6.3	زهرة وملفوف
MELONS	91.3	66.5	36.9	24.4	48.4	45.9	46.9	40.3	15.5	40.3	28.1	بطيخ وشمام
BROAD BEANS	7.1	4.4	6.1	4.7	3.6	3.8	3.5	10.8	8.2	5.0	6.5	فول اخضر
C) FRUIT TREES												( ج ) الاشجار المثمرة
-----												-----
OLIVES	20.4	31.8	19.7	50.0	22.2	40.4	18.9	44.5	6.8	37.0	8.3	زيتون
GRAPES	18.6	23.2	26.2	8.6	25.8	26.8	25.8	18.2	23.0	30.7	22.3	عنب
CITRUS FRUITS	121.7	87.4	81.3	48.3	50.2	68.7	52.3	49.0	30.0	32.9	36.5	حمضيات
BANANAS	12.8	13.4	10.4	14.3	6.9	6.7	7.3	6.2	8.0	21.1	3.4	موز
FIGS	1.3	1.4	0.6	0.3	1.2	1.1	1.1	1.0	0.4	0.8	0.6	تين
ALMONDS	1.1	0.5	1.3	0.3	0.5	0.5	0.5	0.7	0.9	0.4	0.4	لوز

\* SOURCE: CENTRAL BANK OF JORDAN.

\* المصدر: البنك المركزي الأردني.

\*\* SOURCE: DEPARTMENT OF STATISTICS.

\*\* المصدر: دائرة الاحصاءات العامة.

\*\*\* PRELIMINARY.

\*\*\* اولية .

**(٤٩) الإنتاج الصناعي لاهم الصناعات**  
**(49) Industrial Production of Principal Industries**

الصناعات التحويلية							الصناعات الإستخراجية MINING & QUARRYING		
الجلود LEATHER		ملابس ونسجة CLOTHES & TEXTILES							
جلد النعل والصوف SOLE LEATHER AND WOOL	الجلد العلوي UPPER LEATHER	الغزل SPINNING	الاجواخ TEXTILES	السجائر CIGARETTES	مشروبات روحية ALCOHOLIC DRINKS	الاعلاف FODDER	بوتاس POTASH	فوسفات PHOSPHATE	
طن TON	الف قدم مربع 1000 SQ.FT.	طن TON	الف ياردة 1000 YARDS	مليون سجارة MILL. CIG.	الف لتر 1000 LITER	الف طن 1000 TON	الف طن 1000 TON	الف طن 1000 TON	الوحدة الفترة
197.9	2807.9	(N.A.)	1140.9	2628.0	5654.2	51.8	-	2320.2	١٩٧٨
190.7	2448.9	747.9	1416.7	3414.1	7206.7	51.7	-	2828.1	١٩٧٩
103.0	2502.7	762.3	1641.2	4188.3	6776.1	47.9	-	3911.3	١٩٨٠
118.3	2107.4	667.6	1308.0	4711.4	9005.8	55.4	-	4243.0	١٩٨١
38.8	2268.3	571.9	1123.5	4613.7	9483.9	63.6	15.0	4390.5	١٩٨٢
37.2	2334.4	1151.8	1130.6	4067.4	7158.2	60.9	282.8	4745.5	١٩٨٣
43.9	2145.7	1831.1	1314.5	4341.9	7202.0	61.2	486.0	6213.1	١٩٨٤
29.3	1937.8	1660.3	2249.0	3538.1	5547.2	45.9	908.2	6067.1	١٩٨٥
18.1	2393.1	987.0	2249.0	3327.7	5457.2	44.6	1102.0	6249.2	١٩٨٦
34.4	2140.6	2179.8	1958.0	4000.4	5320.0	43.7	1203.2	6845.4	١٩٨٧
58.1	2133.8	2002.5	2136.4	3704.2	5490.3	48.9	1298.9	5628.2	١٩٨٨
0.4	93.6	145.2	170.8	241.3	382.9	3.4	98.6	569.1	١٩٨٧ كانون ثاني
2.2	206.1	150.8	149.9	237.2	401.5	2.9	92.2	445.6	شباط
3.7	222.8	178.8	158.2	270.7	375.4	3.5	94.8	559.4	اذار
3.5	207.8	174.1	157.5	346.5	297.4	3.8	89.5	528.3	نيسان
1.9	137.5	178.5	101.2	273.7	275.6	3.8	105.8	556.1	ايار
2.2	172.0	171.9	139.0	374.7	445.3	3.8	81.2	568.3	حزيران
9.3	201.3	188.0	155.3	361.8	652.4	3.7	103.4	599.8	تموز
2.1	144.8	200.8	130.3	340.0	647.0	3.1	101.1	611.3	اب
3.5	189.4	204.0	176.0	386.7	523.0	3.5	91.7	603.3	ايلول
2.6	178.1	192.0	236.2	394.5	467.0	3.9	117.8	622.8	تشرين اول
2.3	187.2	189.8	168.9	357.4	340.5	4.0	107.6	582.9	تشرين ثاني
0.7	200.0	205.9	214.6	415.9	512.0	4.3	119.5	598.5	كانون اول
3.0	199.5	208.2	207.9	346.7	293.3	4.4	101.2	576.1	١٩٨٨ كانون ثاني
4.2	163.5	193.4	198.0	272.8	453.9	4.1	71.8	508.7	شباط
5.0	137.0	213.1	242.6	369.9	327.0	4.5	113.3	405.4	اذار
4.7	121.7	187.9	205.5	280.0	320.1	4.3	108.5	448.9	نيسان
3.5	144.8	135.9	137.0	253.2	352.0	4.9	104.1	368.4	ايار
5.3	227.5	125.0	198.7	299.7	519.4	5.2	103.9	457.3	حزيران
6.4	162.8	78.3	136.7	260.7	484.9	4.1	110.1	388.6	تموز
10.7	192.2	113.3	156.9	320.5	555.1	4.3	115.1	408.0	اب
3.1	201.3	184.8	159.1	302.7	598.9	2.8	115.9	445.8	ايلول
4.4	205.1	201.3	164.8	324.1	395.0	3.4	120.1	463.9	تشرين اول
3.1	183.3	190.8	163.7	334.8	577.9	3.7	110.2	451.6	تشرين ثاني
4.7	195.1	170.5	165.5	339.1	612.8	3.2	124.7	705.5	كانون اول
*	*								
5.3	195.1	181.4	176.1	216.1	360.0	3.1	115.2	566.3	١٩٨٩ كانون ثاني

(٤٩) الإنتاج الصناعي لأهم الصناعات (تابع)

(49) Industrial Production of Principal Industries (Continued)

		MANUFACTURING									
					CONST. MATERIALS			مواد البناء	CHEMICALS	الصناعات الكيماوية	
		الكهرباء	بطاريات سائلة	الورق والكرتون	منتجات بترولية	أنابيب معدنية	الحديد	الاسمنت	مسحوق الصابون	أحماض كيماوية	الاسمدة
		ELECTRICITY	LIQUID BATERIES	PAPER & CARDBOARD	PETROLEUM PRODUCTS	METALLIC PIPES	IRON	CEMENT	DETERGENTS	CHEMICAL ACIDS	FERTILISERS
UNIT	مليون ك.و.س	الف بطارية	الف طن	الف طن	الف طن	الف طن	الف طن	الف طن	الف طن	الف طن	الف طن
PERIOD	MILL.KWH.	1000 BATT.	1000 TON	1000 TON	1000 TON	1000 TON	1000 TON	1000 TON	1000 TON	1000 TON	1000 TON
1978	649.1	44.3	4.6	1396.6	6.2	65.3	553.0	7.0	-	-	-
1979	842.1	62.9	7.1	1612.4	10.8	81.0	623.2	10.6	-	-	-
1980	1051.4	66.3	8.8	1760.0	11.8	86.2	912.7	15.3	-	-	-
1981	1174.9	57.3	15.4	2126.0	15.8	134.9	964.7	18.8	-	-	-
1982	1387.2	40.4	15.0	2463.9	12.5	192.7	788.4	15.2	-	116.4	-
1983	1699.9	36.5	11.9	2499.0	12.9	209.9	1269.0	12.7	632.5	301.6	-
1984	1967.0	50.1	18.0	2510.9	14.7	164.9	2026.3	25.5	1194.6	541.0	-
1985	2154.0	49.6	21.1	2423.9	14.2	198.4	2022.9	15.0	1007.6	510.5	-
1986	2646.8	55.7	15.1	2257.1	12.5	209.6	1794.7	28.1	1024.8	551.1	-
1987	3123.8	54.4	20.5	2404.5	18.5	217.0	2371.6	25.9	1103.2	604.0	-
1988	2887.1	63.2	17.2	2316.0	15.6	194.3	1777.6	16.8	1157.0	615.8	-
JAN. 1987	274.8	6.0	1.1	243.7	0.8	19.5	161.6	1.7	116.3	62.8	-
FEB.	251.3	5.0	1.2	200.3	1.1	17.7	143.3	1.2	118.2	60.5	-
MAR.	278.6	4.8	1.7	193.6	1.4	12.2	159.9	3.2	86.4	55.6	-
APR.	266.7	4.5	1.9	202.6	1.7	18.3	204.6	3.5	72.9	36.7	-
MAY	270.3	2.5	1.5	155.5	1.5	10.7	136.9	2.5	79.1	42.8	-
JUNE	240.8	3.7	1.8	147.1	1.8	17.7	198.7	2.7	75.1	24.9	-
JULY	255.4	4.1	1.8	171.0	1.8	17.0	265.9	2.9	88.5	49.1	-
AUG.	255.8	3.5	1.8	205.0	1.1	14.1	221.2	2.4	76.7	49.8	-
SEP.	270.3	4.6	2.0	196.1	1.1	23.4	242.6	1.2	79.5	59.4	-
OCT.	276.0	4.6	1.8	204.1	2.0	17.6	247.6	1.0	108.3	58.7	-
NOV.	256.2	5.8	2.1	236.3	2.0	214.5	234.1	1.6	111.1	48.0	-
DEC.	227.6	5.3	1.8	249.2	2.2	24.3	155.2	2.0	91.1	55.7	-
JAN. 1988	219.8	5.6	2.1	194.3	1.4	10.4	134.9	2.4	95.6	49.7	-
FEB.	204.9	4.9	2.0	164.2	1.5	19.3	91.7	2.7	83.7	43.2	-
MAR.	229.0	4.8	2.1	180.9	1.9	19.6	131.1	1.7	96.7	58.7	-
APR.	225.4	4.5	1.9	168.7	0.04	11.9	151.2	1.3	90.7	47.8	-
MAY	238.6	3.6	1.7	186.6	1.2	17.7	134.2	0.7	112.3	53.1	-
JUNE	242.6	5.2	0.9	166.8	1.3	11.7	139.5	1.0	88.2	33.4	-
JULY	256.8	3.3	0.9	156.8	0.6	9.2	137.7	0.9	102.5	65.3	-
AUG.	271.0	4.9	0.5	192.9	1.4	20.3	189.1	1.1	86.9	43.8	-
SEP.	264.6	5.1	0.4	207.6	1.6	22.4	172.9	1.0	99.2	53.3	-
OCT.	254.3	6.3	1.2	235.3	1.8	20.5	198.6	1.3	95.7	54.8	-
NOV.	236.1	7.1	1.8	248.0	1.5	20.8	167.2	1.4	98.4	50.8	-
DEC.	244.0	7.9	1.7	213.9	1.4	10.5	129.5	1.3	107.1	61.9	-
JAN. 1989	249.1	7.5	2.0	208.7	1.4	14.9	112.6	1.0	82.9	45.9	-

(٥٠) الرقم القياسي للإنتاج الصناعي

(50) Industrial Production Index

(1979 = 100)

صناعات كيميائية	عام	بلاستيك و اسفنج	الاحذية و الجلود	الملابس و الانسجة	السجائر و الشفاب	اعلاف	مشروبات روحية	مشروبات غازية	مواد غذائية	الرقم القياسي العام	الرقم العام المعدل*	
PHARMAC- EUTICAL	GENERAL	PLASTIC AND SPONGE	FOOTWEAR AND LEATHER	CLOTHES AND TEXTILES	CIGARETTES AND MATCHES	FODDER	ALCOHOLIC DRINKS	SOFT DRINKS	FOOD ITEMS	GENERAL INDEX	GENERAL REVISED INDEX*	الاهمية
(2.3)	6.7	1.7	1.6	2.6	12.2	3.1	1.1	3.0	2.9	100.0		الفردية
86.5	75.5	158.4	119.4	80.6	78.0	100.2	79.8	74.2	63.7	84.7	84.7	١٩٧٨
100.0	100.0	100.0	100.0	100.0	100.0	100.0	100.0	100.0	100.0	100.0	100.0	١٩٧٩
173.1	132.1	99.1	99.9	112.5	123.7	93.0	104.4	109.7	106.8	119.5	119.5	١٩٨٠
172.0	141.5	102.9	102.6	94.3	140.4	108.0	143.2	118.6	111.1	139.2	139.2	١٩٨١
209.3	146.3	108.6	98.4	81.8	139.8	124.7	158.3	62.1	130.2	143.8	143.8	١٩٨٢
223.8	139.9	99.6	104.7	96.3	119.6	119.1	119.4	65.7	117.3	150.9	150.9	١٩٨٣
291.3	193.2	92.6	107.0	126.4	131.8	118.9	135.6	86.9	136.8	173.0	181.2	١٩٨٤
341.1	184.5	89.1	108.7	167.3	107.7	90.3	89.6	78.1	142.2	173.6	185.2	١٩٨٥
339.2	217.3	114.1	118.7	148.2	100.1	87.8	73.2	69.0	97.9	179.0	187.8	١٩٨٦
377.1	226.8	107.8	113.6	167.3	125.9	85.7	67.9	77.3	102.8	200.2	205.2	١٩٨٧
345.1	193.0	122.2	121.0	175.9	115.3	95.8	65.0	87.5	117.5	181.2	188.5	١٩٨٨
359.0	188.9	84.6	79.8	156.6	91.9	80.5	57.1	20.6	72.8	192.7	201.5	١٩٨٧ كانون ثاني
255.9	145.7	99.7	113.4	147.8	93.1	69.3	64.8	30.7	66.8	170.4	179.9	شباط
298.8	236.6	104.5	122.5	162.0	106.2	82.5	58.9	27.7	77.5	187.2	194.1	اذار
336.1	262.5	100.3	125.6	159.1	131.1	88.5	45.6	61.7	124.0	202.4	202.9	نيسان
311.4	219.4	142.6	98.3	128.8	100.5	89.4	43.5	83.9	188.8	181.5	186.5	ايار
500.3	296.2	122.4	120.4	148.6	142.6	88.5	64.1	100.8	111.1	198.8	196.0	حزيران
490.3	305.6	95.0	131.9	165.8	137.0	86.4	92.4	158.4	116.8	213.4	217.3	تموز
444.1	255.9	98.6	100.2	154.2	128.5	73.5	91.6	163.5	153.5	205.3	209.8	اب
383.5	200.4	107.3	117.1	183.5	145.5	83.5	81.6	136.0	84.8	217.3	222.4	ايلول
429.5	200.6	90.1	118.2	218.5	148.1	91.7	71.0	70.2	78.6	212.0	219.9	تشرين اول
370.9	204.1	91.5	115.0	173.8	133.0	94.2	55.1	43.5	79.9	211.2	215.6	تشرين ثاني
345.0	205.5	157.5	121.3	209.1	153.4	100.7	89.2	30.0	78.9	209.6	216.9	كانون اول
383.2	231.8	91.4	128.9	207.7	130.2	102.9	49.8	22.5	77.4	179.9	186.6	١٩٨٨ كانون ثاني
314.0	214.5	102.6	124.0	195.6	104.5	97.6	56.2	41.7	86.1	172.7	176.1	شباط
369.5	201.5	125.6	116.2	231.4	141.9	104.8	55.8	60.1	86.2	180.8	190.3	اذار
378.7	204.0	138.9	123.6	199.6	106.7	100.4	48.8	99.4	86.0	169.9	177.4	نيسان
245.0	132.1	139.3	108.5	138.3	95.3	115.2	48.3	144.4	160.6	168.9	177.6	ايار
397.6	199.6	144.8	130.9	182.2	114.1	123.1	76.1	143.3	256.3	179.4	182.1	حزيران
277.9	146.0	135.9	114.6	120.3	95.8	95.7	73.5	148.7	82.2	157.0	169.8	تموز
400.1	215.9	139.9	133.0	145.3	118.3	102.4	71.7	136.6	209.8	195.5	200.1	اب
363.8	193.8	109.3	108.6	167.7	112.4	65.4	84.0	96.9	101.4	192.1	199.5	ايلول
406.8	222.5	108.0	131.2	185.1	115.2	79.3	53.0	99.5	102.5	198.2	205.7	تشرين اول
345.8	197.9	122.5	123.3	172.6	123.2	86.4	78.5	33.5	88.9	189.2	195.7	تشرين ثاني
259.1	156.6	108.3	109.7	164.9	125.5	76.7	84.2	22.9	72.5	191.1	201.4	كانون اول
321.3	170.0	79.2	121.1	177.7	76.9	72.5	50.6	23.7	67.8	177.4	184.0	** ١٩٨٩ كانون ثاني

المصدر : البنك المركزي الاردني.  
ملاحظة : ارقام السنوات قبل عام ١٩٧٩ تم اشتقاقها  
من ربط الرقم القياسي القديم (١٩٧٥=١٠٠)  
بالرقم القياسي الجديد.  
\* عدلت الارقام لتشمل البوناس والاسمدة.  
\*\* : اولية.

(٥٠) الرقم القياسي للإنتاج الصناعي (تابع)  
 (50) Industrial Production Index (Continued)  
 (1979 = 100)

PERIOD	WEIGHT	CONST. MATERIALS					مواد البناء			CHEMICALS		
		ELECTRICITY	BATTERIES	PAPER AND CARDBOARD	PHOSPHATE	PETROLEUM PRODUCTS	OTHER	WOOD PRODUCTS	CEMENT	IRON	GENERAL	DETERGENTS AND SOAP
	12.8	1.0	1.6	17.8	13.0	(1.3)	(1.5)	(3.5)	(12.6)	18.9	(3.2)	(1.2)
1978	76.3	95.9	64.8	82.0	87.5	0.0	0.0	89.0	80.6	83.1	66.6	78.2
1979	100.0	100.0	100.0	100.0	100.0	100.0	100.0	100.0	100.0	100.0	100.0	100.0
1980	121.9	106.6	91.6	138.3	105.7	104.6	166.7	146.4	106.9	118.8	117.5	92.4
1981	135.0	90.1	162.1	150.1	126.9	164.6	142.1	154.7	169.0	164.1	133.7	103.6
1982	169.8	37.4	148.3	155.3	146.0	170.1	149.4	126.5	158.3	152.7	114.9	109.4
1983	207.1	49.7	111.7	167.8	144.2	212.8	103.3	203.6	173.2	176.2	86.1	122.8
1984	240.6	66.4	160.8	219.7	144.9	205.8	134.6	325.1	139.1	177.8	149.8	120.9
1985	263.5	65.8	200.0	214.6	141.1	155.6	128.4	324.6	165.5	191.3	98.5	113.7
1986	323.7	72.3	170.5	221.0	134.2	115.0	65.0	287.9	173.7	182.2	175.3	95.6
1987	381.8	73.3	245.3	242.1	140.0	86.9	36.9	380.5	183.3	201.6	164.1	105.9
1988	353.0	84.5	208.0	199.0	137.7	117.5	85.1	285.2	162.9	176.2	119.2	98.4
JAN. 1987	403.3	96.2	187.6	241.5	163.0	85.4	27.0	311.2	191.1	193.0	113.0	65.5
FEB.	368.5	79.5	165.2	189.1	143.3	77.7	31.5	276.0	176.3	176.5	85.3	95.6
MAR.	408.9	77.7	228.1	237.4	131.8	95.1	8.4	307.8	125.8	148.1	238.0	113.8
APR.	391.4	73.4	255.1	224.2	143.4	85.3	20.6	393.9	187.7	205.6	259.8	128.7
MAY	396.7	41.3	193.8	236.0	113.7	80.3	29.5	263.5	112.1	131.4	187.1	129.2
JUNE	353.3	60.0	227.5	241.1	101.8	88.6	67.1	382.6	181.5	203.3	209.8	135.2
JULY	374.5	64.9	271.2	254.5	118.0	131.0	82.1	511.9	173.7	226.1	232.8	145.4
AUG.	375.4	56.4	273.1	259.4	147.3	81.3	27.8	425.9	142.1	181.4	166.7	132.6
SEP.	396.7	73.4	310.9	256.0	143.3	65.8	32.3	467.0	232.3	248.4	103.9	106.6
OCT.	405.1	73.7	283.7	264.3	142.1	61.2	32.2	476.6	181.1	215.8	80.3	83.2
NOV.	376.0	92.2	273.2	247.4	156.4	63.8	42.0	450.6	248.0	256.5	135.2	68.2
DEC.	332.1	91.3	273.7	253.9	175.4	127.3	42.1	298.7	247.7	232.5	157.3	66.7
JAN. 1988	322.6	89.8	256.6	244.5	142.7	87.7	56.6	259.6	107.2	130.1	186.1	63.4
FEB.	300.7	78.7	263.4	215.9	116.5	97.3	60.8	176.5	194.6	173.9	201.6	58.2
MAR.	336.0	77.7	265.1	172.0	129.9	101.8	63.2	252.4	199.7	191.9	124.4	85.3
APR.	330.7	73.0	236.4	190.5	126.4	122.2	84.7	291.0	113.5	144.7	104.9	133.3
MAY	350.1	59.1	206.3	156.3	130.4	103.1	92.7	258.3	178.0	180.9	59.6	109.1
JUNE	356.0	83.8	156.2	194.1	118.2	122.4	102.1	268.6	120.0	146.3	82.8	131.3
JULY	376.8	53.9	143.7	164.7	110.6	107.9	53.6	265.1	90.5	121.1	71.3	92.5
AUG.	397.7	78.5	129.3	173.1	144.3	126.4	56.8	364.1	203.5	216.3	122.7	111.4
SEP.	388.3	82.0	129.0	189.2	151.9	127.0	69.8	332.9	224.6	225.7	95.3	130.7
OCT.	373.1	100.9	212.5	196.9	170.4	133.6	54.9	382.3	207.9	222.9	131.1	113.2
NOV.	346.4	112.3	253.1	191.6	161.0	140.5	97.9	321.9	207.6	215.4	133.8	85.3
DEC.	358.1	124.6	244.9	299.3	150.1	140.6	227.8	249.3	107.5	145.6	116.4	67.1
**												
JAN. 1989	365.5	119.7	273.8	240.3	140.8	148.4	87.4	216.8	150.6	157.7	93.8	83.4

SOURCE : CENTRAL BANK OF JORDAN.  
 NOTE : DATA FOR YEARS BEFORE 1979 HAVE BEEN DERIVED BY LINKING THE OLD INDEX (1975=100) TO THE NEW ONE.

\* : THE INDEX HAS BEEN REVISED TO INCLUDE POTASH AND FERTILIZERS.  
 \*\* : PRELIMINARY.



## (٥١) نشاط البناء

## (51) Construction Activity

(المساحة بالآلاف الأمتار المربعة)

A) SOLELY RESIDENTIAL					١) للسكن فقط					الفترة	
2) AREA					1) NO. OF PERMITS						
المجموع	أخرى	الزرقاء	إربد	عمان	المجموع	أخرى	الزرقاء	إربد	عمان		
TOTAL	OTHER	ZARQA	IRBID	AMMAN	TOTAL	OTHER	ZARQA	IRBID	AMMAN		
965.3	305.3	130.4	90.6	439.0	7,074	3,185	818	1,063	2,008	١٩٧٧	
1,011.4	326.3	191.2	94.8	399.1	6,627	2,962	1,118	858	1,689	١٩٧٨	
1,514.5	396.2	205.9	165.4	747.0	7,410	3,177	1,199	780	2,254	١٩٧٩	
1,671.7	372.7	217.0	180.6	901.4	6,594	2,517	1,095	840	2,142	١٩٨٠	
2,163.2	968.7	228.7	121.0	844.8	6,432	3,046	883	799	1,704	١٩٨١	
2,369.8	1,323.6	180.2	158.7	707.3	6,135	2,863	735	744	1,793	١٩٨٢	
2,378.1	1,468.5	180.8	221.5	507.3	6,115	3,464	630	829	1,192	١٩٨٣	
2,591.5	1,525.9	119.0	228.5	718.1	6,638	3,316	431	726	2,165	١٩٨٤	
1,782.7	794.2	98.4	149.2	740.9	6,066	2,321	419	720	2,606	١٩٨٥	
1,781.9	904.2	96.0	131.3	650.4	6,292	2,115	444	748	2,985	١٩٨٦	
1,667.1	946.9	89.7	121.8	508.7	6,772	2,827	401	712	2,832	١٩٨٧	
135.8	38.5	9.0	12.1	76.2	499	87	40	75	297	١٩٨٦	إدار
152.4	95.7	5.9	8.4	42.4	487	198	34	55	200		نيسان
94.2	32.1	7.0	13.9	41.2	432	94	25	70	243		أيار
147.4	106.0	7.3	8.1	26.0	579	362	45	61	111		حزيران
185.0	87.8	15.3	19.6	62.3	764	205	67	128	364		تموز
140.1	78.7	4.9	14.2	42.3	565	279	30	85	171		أب
227.9	153.0	15.5	9.3	50.1	612	139	61	54	358		أيلول
142.2	56.3	7.1	9.3	69.5	562	202	35	52	273		تشرين أول
149.3	57.3	8.5	16.9	66.6	456	134	21	45	256		تشرين ثاني
204.3	127.4	9.3	4.4	63.2	649	311	41	31	266		كانون أول
67.6	25.0	5.2	8.6	28.8	231	28	23	42	138	١٩٨٧	كانون ثاني
91.7	46.3	7.0	4.3	34.1	354	41	30	35	248		شباط
129.4	73.7	9.4	9.2	37.1	490	165	45	28	252		إدار
118.2	50.0	5.2	8.0	55.0	509	134	22	56	297		نيسان
87.6	48.2	3.4	5.4	30.6	393	181	14	25	173		أيار
130.0	75.8	6.1	11.1	37.0	593	280	34	61	218		حزيران
168.1	101.9	9.4	17.7	39.1	820	366	46	112	296		تموز
221.0	160.0	9.2	15.0	36.8	620	220	37	96	267		أب
153.7	74.4	7.1	12.9	59.3	751	342	33	80	296		أيلول
153.2	64.8	9.9	13.2	65.3	640	313	36	76	215		تشرين أول
109.0	57.8	6.8	9.6	34.8	481	208	30	58	185		تشرين ثاني
237.6	169.0	11.0	6.8	50.8	890	549	51	43	247		كانون أول
62.1	1.0	4.6	8.1	48.4	288	5	25	49	209	١٩٨٨	كانون ثاني
81.2	34.9	5.4	8.6	32.3	318	91	21	48	158		شباط
118.6	64.2	9.7	14.0	30.7	466	193	35	66	172		إدار

المصادر :

- أمانة عمان الكبرى وبلديتا إربد والزرقاء.
- نقابة المهندسين.
- دائرة الإحصاءات العامة.

## (٥١) نشاط البناء (تابع)

## (51) Construction Activity (Continued)

(Area in thousands of M<sup>2</sup>)

PERIOD	المجموع العام (أ+ب) GRAND TOTAL (A+B)		B) RESIDENTIAL AND OTHER					ب) ابنية للسكن ولاغراض اخرى				
	المساحة (٢) AREA	عدد الرخص (١) NO. OF PERMITS	٢) AREA					١) NO. OF PERMITS				
			المجموع TOTAL	اخرى OTHER	الزرقاء ZARQA	اربد IRBID	عمان AMMAN	المجموع TOTAL	اخرى OTHER	الزرقاء ZARQA	اربد IRBID	عمان AMMAN
1977	1,138.5	7,775	173.2	26.4	55.4	9.4	82.0	701	341	127	57	176
1978	1,206.5	7,411	195.1	78.6	34.4	11.8	70.3	784	347	164	101	172
1979	1,734.1	8,397	219.6	73.6	39.9	4.4	101.7	987	162	220	387	218
1980	1,949.4	7,580	277.7	60.1	31.9	31.1	154.6	986	141	164	500	181
1981	2,472.7	7,576	309.5	138.6	49.1	13.0	108.8	1,144	542	134	318	150
1982	3,122.5	6,917	752.7	545.4	30.9	36.8	139.6	782	366	110	114	192
1983	3,010.4	6,760	632.3	428.7	18.8	72.9	111.9	645	268	89	159	129
1984	2,945.1	7,201	353.6	164.0	33.6	32.0	124.0	563	153	106	75	229
1985	2,210.4	6,778	427.7	213.9	37.0	19.6	157.2	712	300	83	94	235
1986	2,266.6	7,112	484.7	298.0	22.3	15.3	149.1	820	468	77	51	224
1987	2,067.0	7,595	399.9	254.6	12.1	18.5	114.7	823	517	59	75	172
MAR. 1986	167.1	567	31.3	21.6	0.4	0.6	8.7	68	37	4	2	25
APR.	211.4	553	59.0	11.9	7.1	6.4	33.6	66	29	13	5	19
MAY	115.9	491	21.7	13.4	2.2	0.2	5.9	59	32	6	3	18
JUNE	187.2	655	39.8	31.7	0.1	1.1	6.9	76	62	1	3	10
JULY	234.9	864	49.9	35.6	2.6	2.2	9.5	100	63	8	8	21
AUG.	177.8	639	37.7	24.1	0.5	1.1	12.0	74	54	4	7	9
SEP.	287.4	691	59.5	46.9	1.0	1.4	10.2	79	52	5	6	16
OCT.	179.3	635	37.1	23.3	1.6	0.4	11.8	73	50	9	3	11
NOV.	188.3	515	39.0	11.9	0.5	0.0	26.6	59	15	4	0	40
DEC.	268.2	733	63.9	53.1	2.2	0.2	8.4	84	48	11	5	20
JAN. 1987	84.6	258	17.0	1.8	0.4	0.1	14.7	27	9	3	1	14
FEB.	114.8	395	23.1	8.6	0.8	2.0	11.7	41	9	6	9	17
MAR.	161.9	545	32.5	22.9	1.3	0.5	7.8	55	22	5	6	22
APR.	147.9	567	29.7	18.7	0.3	1.9	8.8	58	34	2	3	19
MAY	109.6	437	22.0	17.6	0.5	0.7	3.2	44	31	3	2	8
JUNE	160.5	668	30.5	6.9	1.2	0.8	21.6	75	44	6	3	22
JULY	208.2	925	40.1	20.2	1.6	2.5	15.8	105	62	9	8	26
AUG.	272.8	697	51.8	42.5	0.2	2.0	7.1	77	58	2	7	10
SEP.	189.7	844	36.0	27.0	1.4	2.5	5.1	93	67	8	9	9
OCT.	189.1	719	35.9	28.5	0.8	3.7	2.9	79	56	5	15	3
NOV.	134.6	540	25.6	21.2	0.7	0.2	3.5	59	43	3	5	8
DEC.	293.3	1000	55.7	38.7	2.9	1.6	12.5	110	82	7	7	14
JAN. 1988	70.9	315	8.8	0.0	0.4	0.6	7.8	27	0	2	4	21
FEB.	92.9	346	11.7	0.0	1.0	2.7	8.0	28	0	2	8	18
MAR.	135.6	493	17.0	0.0	0.1	0.4	16.5	27	0	1	1	25

SOURCES :

- MUNICIPALITIES OF AMMAN, IRBID AND ZARQA.
- ASSOCIATION OF JORDAN ENGINEERS.
- DEPARTMENT OF STATISTICS.

(٥٢) الرقم القياسي لتكاليف المعيشة

(52) Cost of Living Index

(1980 = 100)

الملاص والاحذية		المواد الغذائية									جميع المواد		الاهمية الفترة
الملاص	عام	مشروبات و تبغ	مواد غذائية اخرى	منتجات الالبان والبيض	خضار	فواكة	لحوم و اسماك	الحبوب و منتجاتها	عام	عام	عام		
CLOTHING	GENERAL	DRINKS AND TOBACCO	OTHER FOODS	DAIRY PRODUCT & EGGS	VEGETABLES	FRUITS	MEATS AND FISH	CEREALS AND BAKERY	GENERAL	GENERAL	ALL ITEMS		
(5.53)	6.56	1.00	(7.71)	(8.95)	(5.46)	(2.64)	(11.96)	(5.50)	42.22	100.00			
76.1	76.4	86.6	90.2	89.1	84.7	90.6	82.1	76.8	85.2	78.9	1978		
94.6	94.4	93.1	89.2	91.9	93.6	92.2	90.2	84.6	90.2	90.9	1979		
100.0	100.0	100.0	100.0	100.0	100.0	100.0	100.0	100.0	100.0	100.0	1980		
126.7	126.3	109.9	120.0	103.8	102.1	89.2	111.2	102.4	108.1	107.7	1981		
134.2	133.3	128.4	126.8	108.6	110.9	107.8	115.2	102.2	113.2	115.7	1982		
136.3	138.0	165.6	132.8	109.5	117.8	100.4	119.6	101.6	116.1	121.5	1983		
136.2	138.7	172.0	139.6	115.6	109.7	106.5	121.2	101.5	118.4	126.2	1984		
135.5	138.5	196.8	141.1	127.7	103.4	107.1	124.5	98.4	121.0	130.0	1985		
122.2	125.1	197.4	142.3	132.0	105.8	107.9	126.0	98.4	122.9	130.0	1986		
125.3	127.7	213.7	137.0	124.6	102.7	126.8	121.1	96.3	119.5	129.6	1987		
129.8	129.5	216.6	135.6	129.1	105.4	145.6	122.8	95.2	122.1	133.7	1988		
122.0	124.8	197.5	139.8	133.4	161.7	95.5	124.6	98.4	128.8	132.7	1986	كانون اول	
121.3	124.2	196.7	138.9	124.2	124.1	98.9	125.5	98.4	122.3	129.8	1987	كانون ثاني	
121.2	124.4	215.2	141.1	121.7	104.1	105.5	120.6	98.4	118.6	129.0		شباط	
124.7	127.4	215.2	141.6	121.7	89.4	115.2	120.6	98.4	117.4	128.7		اذار	
125.2	127.8	215.2	141.2	121.7	96.7	135.3	121.2	98.4	119.7	129.7		نيسان	
125.3	127.9	215.2	135.2	121.7	117.0	117.5	121.2	95.2	119.7	129.7		ايار	
126.0	128.4	215.2	135.8	122.2	85.7	124.2	119.5	95.2	115.8	128.0		حزيران	
125.6	127.9	215.2	135.2	122.5	83.7	117.2	119.6	95.2	115.1	127.7		تموز	
126.9	129.0	215.2	134.7	122.5	96.0	170.2	121.0	95.2	120.3	130.0		اب	
126.8	128.7	215.2	135.5	124.2	114.8	184.0	121.0	95.2	124.1	131.8		ايلول	
126.8	128.7	215.2	135.3	124.2	106.3	119.1	121.0	95.2	118.9	129.6		تشرين اول	
127.3	129.1	215.2	135.2	134.2	108.6	115.8	121.0	95.2	121.1	130.5		تشرين ثاني	
126.5	128.4	215.2	135.8	134.2	106.5	118.5	121.0	95.2	121.1	130.3		كانون اول	
125.4	125.7	215.5	133.7	130.7	91.0	124.2	120.9	95.1	118.3	129.4	1988	كانون ثاني	
125.3	125.6	215.5	133.8	130.7	94.7	138.7	120.9	95.1	119.7	130.0		شباط	
125.0	125.4	215.5	133.9	130.7	108.2	145.1	120.7	95.1	121.8	130.9		اذار	
125.3	125.7	215.5	133.4	130.7	131.7	152.6	122.4	95.1	125.7	132.6		نيسان	
125.4	125.8	215.5	133.1	130.7	95.8	133.4	122.4	95.1	119.8	130.1		ايار	
126.5	126.7	215.5	133.3	131.5	86.2	156.2	122.4	95.1	120.2	130.2		حزيران	
125.9	126.2	215.5	133.4	131.5	80.6	143.6	122.4	95.1	118.7	129.5		تموز	
126.3	126.5	215.5	133.8	132.0	89.1	166.4	122.4	95.1	121.4	130.8		اب	
127.0	127.1	216.4	135.0	122.9	101.9	156.9	126.1	95.1	121.8	133.6		ايلول	
130.8	130.4	217.2	137.2	124.9	106.9	133.4	126.1	95.1	121.8	135.5		تشرين اول	
146.8	144.3	220.6	142.4	125.6	128.9	139.4	122.4	95.3	125.1	144.3		تشرين ثاني	
147.4	144.8	221.2	144.6	127.8	150.0	157.4	124.0	95.5	130.3	147.8		كانون اول	

المصدر: دائرة الإحصاءات العامة.  
ملاحظة: ارقام السنوات قبل عام ١٩٨٠ تم اشتقاقها  
من ربط الرقم القياسي القديم (١٩٧٥=١٠٠)  
بالرقم القياسي الجديد.

## (٥٢) الرقم القياسي لتكاليف المعيشة (تابع)

## (52) Cost of Living Index (Continued)

(1980 = 100)

PERIOD	OTHER GOODS & SERVICES					HOUSING		السكن والنفقات المنزلية			CLOTHING & FOOTWEAR
	WEIGHT	التعليم	التعليم	التعليم	التعليم	عام	اخرى	المحروقات	الاجارات	عام	الاحذية
	(3.98)	(5.40)	(2.87)	(1.77)	(1.16)	15.18	(13.85)	(6.55)	(14.64)	35.04	(1.03)
		OTHER	PERSONAL CARE	MEDICAL CARE	TRANSP- ORTATION	GENERAL	OTHER	FUELS AND UTILITIES	RENT	GENERAL	FOOTWEAR
1978	48.9	86.6	70.5	85.3	60.3	71.5	77.4	58.2	73.8	72.3	78.4
1979	67.6	91.1	90.4	88.8	75.0	83.3	94.5	80.2	97.1	92.9	93.1
1980	100.0	100.0	100.0	100.0	100.0	100.0	100.0	100.0	100.0	100.0	100.0
1981	102.8	105.6	122.0	107.9	124.8	109.7	97.9	111.4	103.8	102.9	124.1
1982	127.9	121.0	129.5	108.4	136.0	124.1	106.7	120.2	111.2	111.1	128.9
1983	135.6	133.5	126.5	113.5	145.4	131.3	117.2	123.6	123.2	120.9	147.2
1984	144.1	147.6	130.9	116.1	152.0	140.2	125.6	123.9	130.4	127.3	152.1
1985	151.9	160.8	134.6	115.6	154.9	147.8	125.9	128.5	138.1	131.5	153.8
1986	157.4	171.7	136.2	117.2	154.9	153.6	124.6	124.8	135.8	129.3	140.0
1987	160.3	177.4	136.5	118.5	154.9	156.6	129.7	122.4	135.1	130.6	139.9
1988	163.9	180.9	146.7	120.8	155.1	161.0	148.3	122.4	132.8	137.0	128.3
DEC. 1986	159.5	176.2	136.5	117.9	154.9	155.9	124.4	122.4	135.8	128.8	139.2
JAN. 1987	159.9	176.2	136.5	117.9	154.9	156.0	124.4	122.4	135.8	128.8	139.2
FEB.	160.0	176.4	136.5	117.9	154.9	156.1	130.0	122.4	135.8	131.0	141.3
MAR.	160.1	176.4	136.5	118.6	154.9	156.2	130.0	122.4	135.8	131.0	141.3
APR.	160.1	176.4	136.5	118.6	154.9	156.2	130.0	122.4	135.8	131.0	141.3
MAY	160.1	176.4	136.5	118.6	154.9	156.2	130.0	122.4	135.8	131.0	141.3
JUNE	160.1	176.4	136.5	118.6	154.9	156.2	130.3	122.4	134.8	130.7	141.3
JULY	160.1	176.4	136.5	118.6	154.9	156.2	130.3	122.4	134.8	130.7	139.9
AUG.	160.1	176.4	136.5	118.6	154.9	156.2	130.3	122.4	134.8	130.7	139.9
SEP.	161.0	179.4	136.5	118.6	154.9	157.5	130.3	122.4	134.8	130.7	138.4
OCT.	161.0	179.4	136.5	118.6	154.9	157.5	130.3	122.4	134.8	130.7	138.4
NOV.	161.0	179.4	136.5	118.6	154.9	157.5	130.3	122.4	134.8	130.7	138.4
DEC.	161.0	179.4	136.5	118.6	154.9	157.5	130.5	122.4	133.2	130.1	138.4
JAN. 1988	161.4	179.6	141.9	119.4	154.9	158.8	132.5	122.4	133.2	130.9	127.5
FEB.	161.4	179.6	141.9	119.4	154.9	158.8	132.5	122.4	133.2	130.9	127.5
MAR.	161.4	179.6	141.9	119.4	154.9	158.8	132.5	122.4	133.2	130.9	127.5
APR.	161.4	179.6	141.9	119.4	154.9	158.8	132.5	122.4	133.2	130.9	127.7
MAY	161.5	179.6	141.9	120.1	154.9	158.9	132.5	122.4	133.2	130.9	127.7
JUNE	161.5	179.6	141.9	120.1	154.9	158.9	132.5	122.4	132.5	130.6	127.7
JULY	161.5	179.6	141.9	120.1	154.9	158.9	132.5	122.4	132.5	130.6	127.7
AUG.	161.5	179.6	141.9	120.1	154.9	158.9	133.7	122.4	132.5	131.1	127.7
SEP.	165.4	183.4	144.0	121.1	154.9	161.8	148.9	122.4	132.5	137.1	127.8
OCT.	166.1	183.4	147.5	121.1	155.6	162.7	160.3	122.4	132.5	141.6	128.3
NOV.	168.7	183.8	154.6	124.9	155.6	165.3	203.8	122.4	132.5	158.8	131.2
DEC.	175.2	183.8	179.5	124.9	155.6	171.7	205.6	122.4	132.5	159.5	131.2

SOURCE: DEPARTMENT OF STATISTICS.  
 NOTE : DATA FOR YEARS BEFORE 1980 HAVE BEEN DERIVED  
 BY LINKING THE OLD INDEX (1975=100) TO THE  
 NEW ONE.

(٨) الرقم القياسي لتكاليف المعيشة

(8) Cost of Living Index  
(1980 = 100)

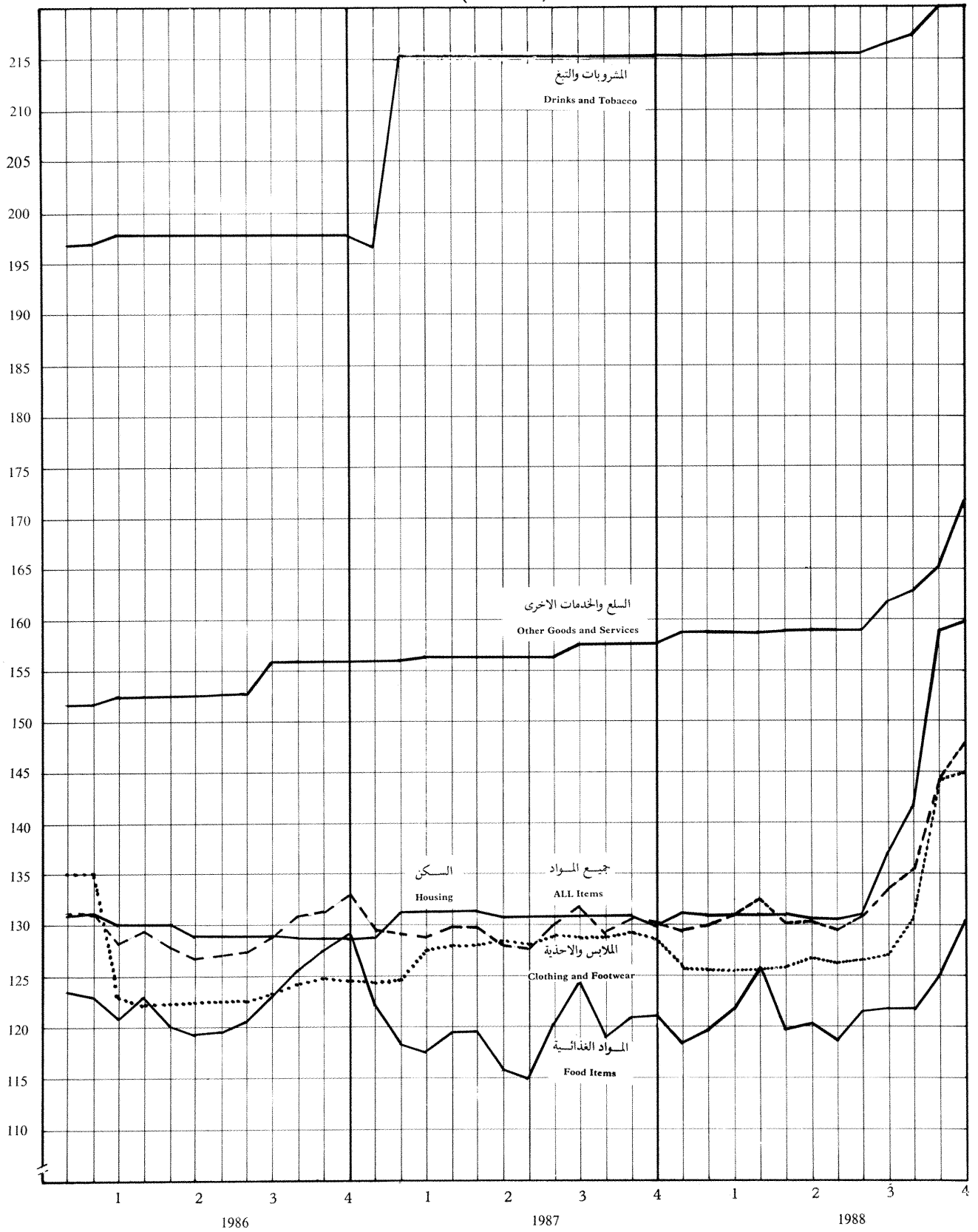

(٥٣) الرقم القياسي لاسعار الاسهم المتداولة

(53) Traded Shares Price Index

(1985 = 100)

الرقم القياسي العام	شركات الخدمات	شركات الطاقة الكهربائية	شركات الصناعة والتعدين	شركات التأمين	البنوك والشركات المالية	الفترة
GENERAL INDEX	SERVICE COMPANIES	ELECTRICITY COMPANIES	MANUFACTURING AND MINING COMPANIES	INSURANCE COMPANIES	BANKS AND FINANCIAL INSTITUTIONS	PERIOD
112.8	149.2	95.2	130.7	115.0	117.1	1979
142.0	220.3	132.5	182.4	104.0	143.0	1980
157.2	210.6	137.9	201.5	176.4	169.2	1981
207.7	319.6	141.2	205.8	259.7	254.1	1982
156.7	183.4	108.2	142.6	155.0	164.9	1983
107.3	121.3	99.9	115.6	68.9	119.3	1984
100.0	100.0	100.0	100.0	100.0	100.0	1985
97.4	83.3	100.4	101.8	106.1	94.8	1986
139.4	78.8	100.3	160.2	143.4	96.8	1987
117.2	71.4	103.3	132.8	116.5	103.9	* 1988
116.4	92.3	96.3	137.2	127.0	78.9	JAN. 1987 كانون ثاني
126.3	80.4	96.6	144.4	126.3	86.9	FEB. شباط
135.6	92.9	98.9	164.3	153.3	99.9	MAR. اذار
147.4	83.8	101.5	176.4	128.9	100.1	APR. نيسان
138.1	57.0	100.0	167.9	108.7	103.6	MAY ايار
136.0	109.3	100.3	168.9	137.9	102.3	JUNE حزيران
136.8	80.1	100.0	154.6	133.8	98.7	JULY تموز
122.8	119.7	100.6	139.8	141.3	100.9	AUG. اب
147.9	64.2	102.6	166.3	215.5	88.6	SEP. ايلول
131.5	52.2	102.8	137.3	125.5	119.9	OCT. تشرين اول
138.5	84.7	103.6	147.8	156.2	109.9	NOV. تشرين ثاني
123.8	74.9	102.9	149.6	124.4	92.4	DEC. كانون اول
125.9	50.0	97.0	133.1	146.3	96.8	JAN. 1988 كانون ثاني
117.2	66.3	97.7	132.7	156.4	91.0	FEB. شباط
117.1	70.8	96.9	120.7	123.9	117.0	MAR. اذار
117.8	67.9	95.2	125.4	107.7	104.4	APR. نيسان
105.0	61.2	97.1	122.0	100.2	104.2	MAY ايار
97.0	70.8	98.9	138.9	107.5	82.3	JUNE حزيران
105.5	75.7	101.1	126.3	108.5	93.8	JULY تموز
100.9	71.3	107.5	108.0	100.2	91.7	AUG. اب
112.6	86.3	107.3	128.2	118.9	96.7	SEP. ايلول
128.5	84.6	111.2	143.0	111.2	110.6	OCT. تشرين اول
138.9	78.5	114.8	150.4	116.0	134.1	NOV. تشرين ثاني
139.8	73.3	115.0	165.0	100.7	124.1	DEC. كانون اول
157.8	75.6	115.0	174.5	80.8	109.9	JAN. 1989 كانون ثاني

NOTE: 1-THE INDEX WEIGHTED BY THE NO. OF TRADED SHARES ADJUSTED TO 1 JD FOR EACH.

2-DATA FOR YEARS BEFORE 1985 HAVE BEEN DERIVED BY LINKING THE OLD INDEX (1978=100) TO THE NEW ONE.

\* PRELIMINARY.

ملاحظة: ١- الرقم القياسي مرجح بعدد الاسهم المتداولة والمعدلة بقيمة دينار لكل سهم.

٢- ارقام السنوات قبل عام ١٩٨٥ تم اشتقاقها من ربط الرقم القياسي القديم (١٩٧٨=١٠٠) بالرقم القياسي الجديد.

\* اولييه.

(٥٤) الرقم القياسي لاسعار الاسهم

(54) Share Price Index

(1985 = 100)

نسبة التغير	الرقم القياسي العام	شركات الخدمات	شركات الطاقة الكهربائية	شركات الصناعة والتعدين	شركات التأمين	البنوك والشركات المالية	الفترة
% CHANGE	GENERAL INDEX	SERVICE COMPANIES	ELECTRICITY COMPANIES	MANUFACTURING AND MINING COMPANIES	INSURANCE COMPANIES	BANKS AND FINANCIAL INSTITUTIONS	PERIOD
17.9	92.8	198.1	93.1	109.7	139.3	69.2	1979
26.6	117.5	196.4	129.9	144.4	142.1	96.9	1980
23.6	145.2	228.5	139.4	163.7	231.2	125.8	1981
12.7	163.6	319.3	143.7	164.1	293.3	147.3	1982
-19.1	132.3	222.8	110.2	124.6	188.3	133.9	1983
-20.4	105.3	134.3	101.0	106.1	115.3	102.7	1984
-5.0	100.0	100.0	100.0	100.0	100.0	100.0	1985
-5.2	94.8	86.6	103.1	94.7	109.4	93.6	1986
5.9	100.4	87.9	102.3	106.2	125.5	94.1	1987
4.0	104.4	89.7	103.6	114.2	123.2	95.3	* 1988
-4.9	93.3	87.1	101.3	94.8	121.5	88.9	JAN. 1987 كانون ثاني
3.8	96.8	90.4	96.6	101.4	127.3	90.2	FEB. شباط
0.7	97.5	89.4	98.9	104.8	121.9	95.0	MAR. اذار
1.8	99.3	91.3	104.0	104.5	119.8	93.3	APR. نيسان
-2.7	96.6	85.5	100.5	100.6	118.1	92.0	MAY ايار
2.1	98.6	85.0	101.4	104.6	119.3	92.6	JUNE حزيران
-0.4	98.2	85.7	101.5	104.2	120.1	92.1	JULY تموز
-0.2	98.0	84.8	101.9	103.5	120.1	92.4	AUG. اب
0.9	98.9	83.4	104.5	105.6	125.5	91.9	SEP. ايلول
3.2	102.1	82.3	105.5	111.0	129.0	93.6	OCT. تشرين اول
1.0	103.1	81.1	105.6	111.3	142.8	94.3	NOV. تشرين ثاني
0.5	103.6	79.2	105.3	111.1	142.0	96.1	DEC. كانون اول
-1.7	101.8	78.7	99.0	110.4	139.5	93.6	JAN. 1988 كانون ثاني
2.0	103.8	89.1	99.9	112.7	138.5	94.3	FEB. شباط
-1.0	102.8	86.9	99.4	112.4	141.1	92.4	MAR. اذار
-3.6	99.1	81.4	98.1	106.7	142.3	91.1	APR. نيسان
-1.1	98.0	85.8	99.6	105.2	119.0	90.8	MAY ايار
1.0	99.0	90.6	100.4	106.7	103.4	92.0	JUNE حزيران
1.1	100.1	89.1	100.6	107.8	107.4	93.4	JULY تموز
-0.3	99.8	88.3	105.3	107.9	110.4	92.1	AUG. اب
1.0	100.8	90.9	104.6	109.5	108.6	92.6	SEP. ايلول
6.5	107.4	97.7	107.5	118.3	115.6	97.3	OCT. تشرين اول
11.9	120.2	100.9	113.9	136.0	124.7	106.9	NOV. تشرين ثاني
0.2	120.4	97.1	114.5	136.6	127.8	107.1	DEC. كانون اول
4.1	125.3	97.7	112.0	145.0	116.8	110.8	JAN. 1989 كانون ثاني

NOTE:1- THE INDEX WEIGHTED BY SUBSCRIBED CAPITAL.

2-DATA FOR YEARS BEFORE 1985 HAVE BEEN DERIVED BY LINKING THE OLD INDEX (1978=100) TO THE NEW ONE.

\* PRELIMINARY.

ملاحظة: ١- الرقم القياسي مرجح براس المال المكتتب به.

٢- ارقام السنوات قبل عام ١٩٨٥ تم اشتقاقها من ربط الرقم القياسي القديم (١٩٧٨=١٠٠) بالرقم القياسي الجديد.

\* اولية.

(٩) الرقم القياسي لاسعار الاسهم

(9) Share Price Index

(1985 = 100)

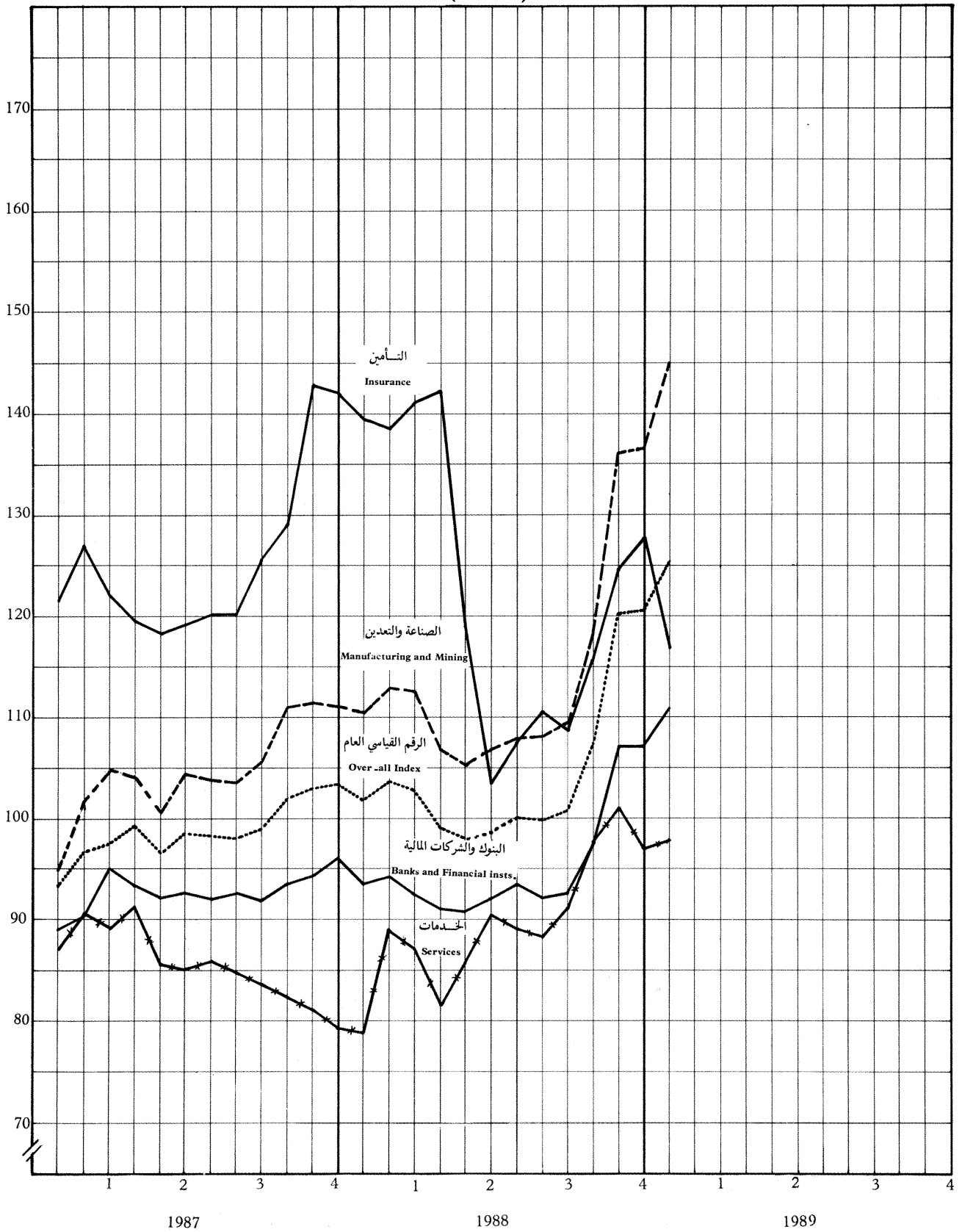



(٥٥) الاسهم المتداولة في سوق عمان المالي

(55) Traded Shares in Amman Financial Market

INSURANCE COMPANIES	شركات التامين	BANKS AND FINANCIAL INSTITUTIONS					البنوك والشركات المالية				
الاردنية الفرنسية للتأمين	التامين الاردنية	البنك العربي المحدود	البنك الاهلي الاردني	بنك البترا	المؤسسة المالية العربية (الاردن)	بنك الاسكان	بنك الاردن والخليج	البنك الاردني الكويتي	البنك الاسلامي الاردني		
JORDAN FRENCH INSURANCE	JORDAN INSURANCE	ARAB BANK LIMITED	JORDAN NATIONAL BANK	PETRA BANK	ARAB FINANCE CORP. (JORDAN)	HOUSING BANK	JORDAN & GULF BANK	JORDAN KUWAIT BANK	JORDAN ISLAMIC BANK		
1000	1100	22000	9127	5000	2125	12000	6000	5000	6000	**	راس المال المكتتبية (بالالف دينار)
حجم التداول بالالف دينار											
12.2	394.7	1044.6	169.4	659.0	12.8	195.9	1886.8	337.0	542.0	١٩٧٩	
1.2	109.8	1470.8	404.5	304.7	370.9	491.2	5136.3	1476.2	4059.1	١٩٨٠	
1589.9	1753.1	3771.3	692.1	662.4	1173.8	1668.6	6813.2	2126.1	3886.4	١٩٨١	
2891.0	1743.3	7823.6	2446.5	2964.6	3748.2	2698.8	10561.2	4330.9	6401.7	١٩٨٢	
966.4	1511.0	7509.9	7394.6	8006.1	607.6	1320.0	9028.0	3833.9	7261.5	١٩٨٣	
327.7	424.4	9287.3	3551.1	750.3	362.0	719.8	1820.2	981.6	6693.4	١٩٨٤	
990.4	871.7	23135.1	5957.3	1167.6	109.6	840.5	1762.6	1223.9	825.6	١٩٨٥	
1427.2	562.2	12163.5	4892.9	1631.6	1878.9	1354.3	698.8	940.3	348.1	١٩٨٦	
3714.5	1433.2	6174.1	2164.2	1197.8	507.4	404.9	1014.5	757.9	259.5	١٩٨٧	
1296.5	32.9	12231.9	1417.4	1144.6	834.2	749.2	573.0	789.0	284.1	١٩٨٨	***
-	-	276.1	93.5	8.3	4.3	19.4	24.6	18.1	24.8	١٩٨٨	تموز
29.8	-	438.4	71.1	85.9	16.0	16.3	75.8	43.0	20.4		اب
183.6	-	368.0	61.1	114.0	24.0	204.0	14.7	50.4	15.4		ايلول
118.5	-	2267.0	301.3	50.7	108.6	38.4	139.4	86.9	47.3		تشرين اول
365.5	-	3545.5	344.6	307.2	555.9	144.4	77.8	232.8	46.3		تشرين ثاني
82.8	-	2550.4	155.5	126.2	27.9	26.8	31.0	89.9	72.2		كانون اول
-	73.1	2896.1	133.7	169.4	28.7	169.4	69.3	21.2	1989	١٩٨٩	كانون ثاني
عدد الاسهم المتداولة بالالف سهم											
1.2	33.3	12.2	19.3	52.0	1.9	162.9	1659.1	208.6	502.7	١٩٧٩	
0.1	9.1	12.8	25.0	19.3	52.0	240.3	3207.6	640.6	2756.7	١٩٨٠	
305.2	122.4	22.9	34.0	50.2	764.2	723.5	3651.7	848.1	2731.8	١٩٨١	
464.4	126.6	61.0	99.9	544.0	1487.8	874.6	3344.3	1095.8	2516.6	١٩٨٢	
197.5	134.9	69.1	4188.9	1117.6	296.5	499.3	2756.0	955.1	2310.0	١٩٨٣	
145.7	44.0	86.0	1216.7	159.1	246.3	363.4	772.5	324.0	2015.1	١٩٨٤	
349.6	86.8	149.9	2136.9	308.5	83.6	522.0	1068.3	468.9	308.3	١٩٨٥	
512.1	51.9	87.1	1879.5	652.6	1321.9	856.3	486.2	456.1	156.4	١٩٨٦	
714.9	118.4	49.8	847.6	541.6	352.3	242.5	819.5	452.8	130.8	١٩٨٧	
245.2	2.4	95.3	547.0	536.5	431.6	412.7	473.3	522.7	161.7	١٩٨٨	***
-	-	2.5	37.0	4.3	3.2	10.7	19.8	12.8	14.0	١٩٨٨	تموز
6.6	-	4.1	28.4	43.0	11.6	8.5	62.9	31.0	12.3		اب
41.0	-	3.4	23.9	57.9	17.1	107.8	12.6	36.8	9.5		ايلول
24.0	-	17.7	116.2	23.4	68.1	20.6	112.8	64.0	28.0		تشرين اول
70.7	-	25.2	125.8	131.9	248.0	74.1	60.5	151.0	25.5		تشرين ثاني
15.3	-	18.5	57.3	54.2	11.5	14.1	25.1	59.1	38.7		كانون اول
-	17.2	20.3	50.0	68.5	-	15.0	135.9	48.1	11.2	١٩٨٩	كانون ثاني

\* جزئت القيمة الاسمية للسهم الى دينار واحد.

\*\* كما هو في ١٩٨٧/١٢/٣١ .

\*\*\* اوليه.

## (٥٥) الاسهم المتداولة في سوق عمان المالي (تابع)

## (55) Traded Shares in Amman Financial Market (Continued)

		SERVICES COMPANIES	شركات الخدمات	طاقة كهربائية ELECTRICITY	MANUFACTURING AND MINING COMPANIES	شركات الصناعة والتعدين				
		الانماء والاستثمارات العام (مليون)	دار الشعب للصحافة والنشر والتوزيع دار	شركة الكهرباء الاردنية	مصفاة البترول الاردنية	مصانع الاسمنت الاردنية	الوطنية لصناعة الصلب	الصناعية التجارية الزراعية (الانتاج)	العربية لصناعة الالمنيوم	
		AL_ENMA'A FOR INVEST. & FINANCIAL FACILITIES	AL_SHA'AP PRESS PUBLISHING AND DISTRIBUTING	JORDAN ELECTRICITY COMPANY	JORDAN PETROLEUM REFINERY	THE JORDAN CEMENT FACTORIES	NATIONAL STEEL INDUSTRY	INDUSTRIAL COMMERCIAL AGRICULTURAL (PRODUCTION)	ARAB ALUMINIUM INDUSTRY	
**	SUBSCRIBED CAPITAL (IN THOUSAND OF JD)	463.51	3105	2000	9000	32000	50000	4000	3466	4000
VALUE OF TRADED SHARES IN THOUSAND OF JD										
	1979	15.84	116.9	80.7	640.4	1988.0	905.2	347.0	482.1	490.4
	1980	41.43	853.3	391.3	1847.7	4074.1	1241.3	2688.0	3084.5	798.3
	1981	75.42	968.5	650.3	2274.1	3346.3	1626.9	3624.3	4425.9	3480.6
	1982	112.25	2215.0	3795.4	2091.8	4070.1	3725.2	5612.9	2869.2	2276.4
	1983	119.61	892.2	369.6	940.3	2524.2	1347.1	1660.8	901.7	526.1
	1984	53.09	115.3	93.9	991.9	1451.0	964.2	715.4	494.4	1313.8
	1985	64.32	181.1	145.8	823.9	1739.4	-	335.4	461.7	1592.2
	1986	64.77	76.5	55.6	730.3	1771.2	-	1833.9	527.0	3354.0
	1987	142.56	682.0	490.1	609.9	2110.6	5413.0	10967.0	428.0	15790.0
	*** 1988	126.97	161.1	2936.6	883.7	2307.5	5468.0	7007.2	1211.4	7988.6
JULY	1988	3.68	37.5	24.2	39.1	78.8	180.1	146.0	38.2	315.1
AUG.		5.38	23.6	221.5	80.3	347.2	363.0	208.4	79.9	422.8
SEP.		8.47	1.0	953.3	49.4	117.8	169.9	253.4	149.2	436.3
OCT.		18.94	2.7	239.0	168.5	226.4	1227.9	822.9	322.4	1097.2
NOV.		26.79	13.8	217.1	251.1	289.8	1410.4	1710.1	230.0	1257.3
DEC.		13.13	20.9	85.9	92.3	235.0	577.0	759.8	134.8	708.6
JAN.	1989	34.04	51.9	197.4	148.8	104.5	653.4	381.5	1023.8	917.7
NUMBER OF TRADED SHARES IN THOUSAND SHARES										
	1979	6.53	99.4	92.5	444.5	263.6	54.4	32.4	187.6	447.8
	1980	17.90	620.1	429.3	923.5	410.0	56.7	1343.5	926.7	552.4
	1981	29.23	581.9	477.1	1091.0	388.1	84.0	1274.7	1065.7	2451.9
	1982	34.60	587.0	1504.1	978.3	464.3	* 1674.0	1376.8	547.1	1988.9
	1983	36.32	613.8	230.3	575.4	304.1	693.8	573.4	216.8	750.1
	1984	28.25	129.0	93.4	651.6	199.4	561.5	471.1	136.7	2217.0
	1985	31.25	316.1	182.3	545.7	252.4	-	280.2	170.7	2263.0
	1986	39.93	106.6	141.7	482.6	257.5	-	1186.0	310.3	3481.9
	1987	85.77	945.0	1048.0	401.7	292.0	5253.5	4606.0	295.2	9225.2
	*** 1988	104.07	251.0	4977.1	540.2	303.0	4426.3	2511.6	943.3	4326.1
JULY	1988	3.98	57.8	51.2	25.5	10.7	153.4	55.4	30.7	191.7
AUG.		5.56	35.5	394.2	49.3	46.4	299.3	81.0	66.6	271.3
SEP.		8.36	1.5	1374.0	30.4	15.4	139.2	101.3	129.2	257.5
OCT.		13.90	4.2	347.2	99.9	28.4	912.8	293.7	259.8	584.8
NOV.		16.65	20.6	316.3	144.2	32.3	1026.3	581.7	163.5	627.4
DEC.		8.25	29.5	146.8	52.9	27.0	448.0	256.4	102.5	341.0
JAN.	1989	24.54	65.0	321.0	85.1	12.1	516.2	129.6	637.4	421.5

\* NOMINAL SHARE VALUE WAS DIVIDED TO 1 JD FOR EACH.

\*\* AS OF DECEMBER 31, 1987.

\*\*\* PRELIMINARY.

(٥٦) الرقم القياسي لاسعار الجملة في مدينة عمان

(56) Amman Wholesale Price Index

(1979 = 100)

الرقم القياسي العام	حبوب وبقول	الخضروات	الفواكة	اللحوم	الالبان والبيض	المشروبات	المواد الغذائية الاخرى	السجائر	الملابس والانسجة	الاهمية	الفترة
GENERAL INDEX	CEREAL & PULSES	VEGETABLES	FRUITS	MEAT & POULTRY & FISH	DAIRY PRODUCTS & EGGS	SOFT AND ALCOHOLIC DRINKS	OTHER FOODSTUFFS	CIGARETTES	CLOTHES AND TEXTILES	100	
93.3	94.1	99.7	91.4	103.4	97.1	99.2	95.2	94.0	93.9	1978	
100.0	100.0	100.0	100.0	100.0	100.0	100.0	100.0	100.0	100.0	1979	
105.0	104.9	110.0	113.8	109.7	112.4	106.1	123.1	108.0	114.9	1980	
118.5	117.3	128.8	119.0	119.5	131.7	107.1	109.9	105.7	125.3	1981	
113.9	133.9	129.6	199.4	127.9	136.5	106.1	118.4	110.4	129.3	1982	
114.4	177.7	129.2	199.4	132.3	136.7	125.9	137.2	109.7	134.5	1983	
112.0	178.1	134.7	206.3	134.7	141.6	132.3	142.0	107.9	136.7	1984	
109.8	205.2	128.9	245.7	138.0	136.1	125.9	127.1	121.9	138.8	1985	
104.6	205.1	129.2	263.2	143.1	130.7	123.5	118.4	119.4	138.4	1986	
112.6	226.1	117.5	263.9	146.3	131.7	134.9	106.7	123.3	139.7	1987	
125.1	226.1	117.0	267.0	155.1	131.6	156.1	115.6	124.4	152.9	1988	*
112.1	177.7	130.8	199.4	130.7	137.4	131.9	186.8	111.6	135.6	1983	الربع الاول
115.3	177.7	124.9	199.4	132.9	137.4	111.9	151.7	108.9	134.2		الربع الثاني
116.5	177.7	128.3	199.4	131.1	137.4	140.6	104.9	109.1	134.6		الربع الثالث
113.6	177.7	132.8	199.4	134.5	134.4	119.1	105.5	109.1	133.4		الربع الرابع
113.6	177.7	133.6	199.4	134.5	134.2	130.2	146.9	109.1	135.8	1984	الربع الاول
112.8	177.7	134.9	206.8	134.8	139.5	147.3	137.4	107.1	137.1		الربع الثاني
111.5	177.7	134.9	208.7	134.8	151.3	127.0	134.6	107.1	137.1		الربع الثالث
109.9	179.2	135.3	210.1	134.8	141.2	124.5	149.1	108.3	136.8		الربع الرابع
109.5	205.2	130.9	245.7	134.8	138.4	117.3	142.6	121.5	138.9	1985	الربع الاول
108.8	205.2	128.3	245.7	134.8	136.0	122.5	103.1	121.5	137.4		الربع الثاني
111.8	205.2	128.3	245.7	139.7	141.4	135.7	122.6	121.4	139.9		الربع الثالث
109.2	205.2	128.1	245.7	142.5	128.4	128.1	139.9	123.1	138.8		الربع الرابع
106.2	205.2	131.5	262.5	143.1	128.4	119.8	116.5	117.6	137.5	1986	الربع الاول
104.3	205.2	130.0	263.7	143.1	131.4	141.5	96.8	117.4	138.7		الربع الثاني
104.6	204.9	129.1	263.2	143.1	131.4	111.8	101.4	121.5	137.7		الربع الثالث
103.3	204.9	126.1	263.2	143.1	131.4	121.0	158.9	120.9	139.8		الربع الرابع
105.7	226.1	121.9	263.2	143.1	130.6	125.4	117.0	122.4	138.1	1987	الربع الاول
108.6	226.1	118.9	263.2	144.1	132.2	146.4	103.6	122.9	139.8		الربع الثاني
116.0	226.1	114.5	264.5	148.3	132.2	140.7	103.0	124.0	140.8		الربع الثالث
119.9	226.1	114.5	264.5	149.6	131.7	126.9	103.2	124.0	140.2		الربع الرابع
118.6	226.1	118.2	264.5	149.7	131.1	149.4	114.5	121.9	145.1	*	الربع الاول
119.3	226.1	116.6	264.5	151.5	130.6	163.0	115.4	120.3	148.5	1988	الربع الثاني
119.9	226.1	114.9	264.1	155.6	130.5	150.5	96.4	126.5	150.3		الربع الثالث
142.7	226.1	118.4	274.7	163.7	134.0	161.3	136.0	128.9	167.8		الربع الرابع

ملاحظة : ارقام السنوات قبل عام ١٩٧٩ تم اشتقاقها من ربط الرقم القياسي القديم (١٩٧٥ = 100) بالرقم الجديد

\* : اولية .

## (٥٦) الرقم القياسي لاسعار الجملة في مدينة عمان (تابع)

## (56) Amman Wholesale Price Index (Continued)

(1979 = 100)

PERIOD	WEIGHT	وسائل النقل TRANSPORT EQUIP- MENTS	السلع المنزلية المعمرة DURABLE CONSUMER GOODS	المنظفات والصابون DETERGENTS AND SOAP	المحروقات FEUELS	مواد البناء CONSTRU- TION MATERIALS	الاشخاب WOOD	الورق والكرتون PAPER AND CARDBOARD	الاحذية والجلود FOOTWEAR & LEATHER PRODUCTS	الادوية PHARMAC- EUTICAL DRUGS
1978	96.1	95.3	100.1	75.1	91.5	90.1	98.1	89.4	99.0	
1979	100.0	100.0	100.0	100.0	100.0	100.0	100.0	100.0	100.0	
1980	100.0	102.9	113.4	170.5	121.1	133.2	100.7	110.8	100.4	
1981	105.4	106.0	118.7	247.6	124.7	154.1	102.2	118.5	105.1	
1982	110.7	111.5	120.9	281.1	123.9	143.0	91.3	125.3	111.5	
1983	121.8	113.7	120.2	297.8	126.3	133.2	86.9	133.2	110.1	
1984	126.3	113.8	120.9	298.8	127.9	131.2	92.6	139.9	108.4	
1985	131.2	111.2	121.2	318.5	127.9	130.4	93.2	145.4	119.2	
1986	149.4	119.5	139.5	318.5	127.6	128.6	86.4	145.4	125.3	
1987*	163.7	121.8	140.8	318.5	122.6	134.6	90.6	145.3	132.3	
1988	193.1	153.2	145.5	318.5	149.7	159.8	96.9	144.5	148.7	
1ST.QTR. 1983	118.8	113.1	120.1	297.8	122.3	135.4	84.6	133.3	111.3	
2ND.QTR.	122.4	115.3	120.1	297.8	127.7	132.5	87.1	133.1	108.7	
3TH.QTR.	121.6	114.1	120.1	297.8	127.7	132.5	85.2	133.1	109.6	
4TH.QTR.	124.5	112.3	120.6	297.8	127.3	132.5	90.7	133.1	110.9	
1ST.QTR. 1984	125.1	112.3	120.8	297.8	127.9	131.4	90.2	135.3	107.5	
2ND.QTR.	125.4	113.9	120.8	297.8	128.0	131.4	89.3	135.3	107.5	
3TH.QTR.	127.0	117.0	120.8	297.8	127.8	131.4	94.8	144.4	107.7	
4TH.QTR.	127.7	112.0	121.2	301.9	127.7	130.7	96.1	144.4	110.8	
1ST.QTR. 1985	129.8	109.9	121.2	318.5	128.0	130.4	95.1	145.3	118.8	
2ND.QTR.	130.2	110.0	121.2	318.5	127.8	130.4	95.1	145.4	118.8	
3TH.QTR.	130.2	110.0	121.3	318.5	127.8	130.4	95.1	145.4	118.6	
4TH.QTR.	134.4	114.8	121.2	318.5	127.9	130.4	87.6	145.4	120.4	
1ST.QTR. 1986	143.8	117.0	135.6	318.5	127.0	128.8	85.6	145.4	124.1	
2ND.QTR.	148.2	120.4	140.8	318.5	127.2	128.8	86.2	145.4	122.9	
3TH.QTR.	149.9	118.7	140.8	318.5	129.5	126.0	87.2	145.3	127.1	
4TH.QTR.	155.5	121.8	140.8	318.5	126.7	131.8	86.5	145.3	127.2	
1ST.QTR. 1987	161.4	122.1	140.8	318.5	120.6	131.4	88.1	145.3	129.5	
2ND.QTR.	166.3	122.3	140.8	318.5	120.9	131.8	92.6	145.3	130.7	
3TH.QTR.	163.6	121.3	140.8	318.5	124.5	137.6	90.7	145.3	134.5	
4TH.QTR.	163.6	121.3	140.8	318.5	124.5	137.6	90.8	145.3	134.5	
1ST.QTR. 1988*	170.8	131.1	140.8	318.5	133.2	140.0	91.5	145.2	142.2	
2ND.QTR.	171.6	129.2	140.8	318.5	142.2	148.4	94.2	145.0	143.9	
3TH.QTR.	175.2	151.8	146.1	318.5	149.9	151.4	95.8	143.9	143.6	
4TH.QTR.	254.6	200.7	154.4	318.5	173.5	199.5	106.0	143.9	165.2	

NOTE: DATA FOR YEARS BEFORE 1979 HAVE BEEN DERIVED BY LINKING THE OLD INDEX (1975 = 100) TO THE NEW ONE.

\* : PRELIMINARY.

(٥٧) اسعار الجملة لاهم السلع في مدينة عمان

(57) Wholesale Prices of Principal Commodities in Amman

لحم العجل VEALMEAT	محلي	مستورد	لحم دجاج	صابون	انسجة صوفية	الجلد العلوي	بنزين	سولار	الغاز	خشب السويد	اسمنت	حديد قضبان	معدل الفترة
LOCAL	IMPORTED	POULTRY	SOAP	WOOLLEN TEXTILES	UPPER LEATHER	DIESEL	GASOLINE	GAS	WOOD	CEMENT	IRON		
بالفلس لكل كيلو غرام				فلس/م FILS/M	فلس/قدم <sup>٢</sup> FILS/SQ.FT.	فلس / لتر	فلس / لتر	فلس / الوحدة	دينار/م <sup>٣</sup> JD / M3	دينار / طن	دينار / طن		
868.0	-	560.0	518.0	3000.0	520.0	13.3	71.9	761.0	85.1	22.0	111.9	١٩٧٨	
1225.0	900.0	510.0	518.0	3000.0	560.0	18.8	93.3	926.0	85.3	23.4	128.7	١٩٧٩	
1625.0	858.0	578.0	515.0	3250.0	622.0	31.7	123.2	1163.0	109.5	29.4	163.5	١٩٨٠	
1800.0	1030.0	685.0	535.0	4375.0	677.0	50.7	145.7	1413.0	122.0	32.1	162.1	١٩٨١	
1800.0	1120.0	700.0	557.8	4250.0	699.5	60.0	160.0	1650.0	109.0	35.0	152.1	١٩٨٢	
1825.0	1120.0	700.0	560.6	4250.0	787.0	65.0	165.0	1650.0	111.5	35.0	130.5	١٩٨٣	
1700.0	1119.3	700.0	582.5	4250.0	844.0	65.0	165.8	1657.9	112.0	35.0	130.5	١٩٨٤	
1750.0	1060.0	700.0	583.3	4625.0	880.0	65.0	180.0	1800.0	112.0	35.0	130.5	١٩٨٥	
1550.0	1060.0	700.0	597.1	5000.0	880.0	65.0	180.0	1800.0	119.0	35.0	141.4	١٩٨٦	
1437.5	1060.0	700.0	600.0	5290.8	880.0	65.0	180.0	1800.0	122.5	35.0	141.8	١٩٨٧	
1239.8	1046.0	700.0	642.5	6331.5	880.0	65.0	180.0	1800.0	147.4	35.0	173.5	* ١٩٨٨	
												١٩٨٣	
1800.0	1120.0	700.0	560.0	4250.0	787.0	65.0	165.0	1650.0	110.0	35.0	130.5	الربع الاول	
1800.0	1120.0	700.0	560.0	4250.0	787.0	65.0	165.0	1650.0	112.0	35.0	130.5	الربع الثاني	
1800.0	1120.0	700.0	560.0	4250.0	787.0	65.0	165.0	1650.0	112.0	35.0	130.5	الربع الثالث	
1900.0	1120.0	700.0	562.5	4250.0	787.0	65.0	165.0	1650.0	112.0	35.0	130.5	الربع الرابع	
												١٩٨٤	
1500.0	1120.0	700.0	582.5	4250.0	778.0	65.0	165.0	1650.0	112.0	35.0	130.5	الربع الاول	
1500.0	1120.0	700.0	582.5	4250.0	838.0	65.0	165.0	1650.0	112.0	35.0	130.5	الربع الثاني	
1900.0	1120.0	700.0	582.5	4250.0	880.0	65.0	165.0	1650.0	112.0	35.0	130.5	الربع الثالث	
1900.0	1117.0	700.0	582.5	4250.0	880.0	65.0	168.2	1681.7	112.0	35.0	130.5	الربع الرابع	
												١٩٨٥	
1800.0	1060.0	700.0	582.5	4250.0	880.0	65.0	180.0	1800.0	112.0	35.0	130.5	الربع الاول	
1800.0	1060.0	700.0	582.5	4250.0	880.0	65.0	180.0	1800.0	112.0	35.0	130.5	الربع الثاني	
2000.0	1060.0	700.0	585.6	5000.0	880.0	65.0	180.0	1800.0	112.0	35.0	130.5	الربع الثالث	
1400.0	1060.0	700.0	582.5	5000.0	880.0	65.0	180.0	1800.0	112.0	35.0	130.5	الربع الرابع	
												١٩٨٦	
1400.0	1060.0	700.0	588.5	5000.0	880.0	65.0	180.0	1800.0	120.0	35.0	141.0	الربع الاول	
1400.0	1060.0	700.0	600.0	5000.0	880.0	65.0	180.0	1800.0	120.0	35.0	141.0	الربع الثاني	
1700.0	1060.0	700.0	600.0	5000.0	880.0	65.0	180.0	1800.0	116.0	35.0	143.5	الربع الثالث	
1700.0	1060.0	700.0	600.0	5000.0	880.0	65.0	180.0	1800.0	120.0	35.0	140.0	الربع الرابع	
												١٩٨٧	
1400.0	1060.0	700.0	600.0	4500.0	880.0	65.0	180.0	1800.0	120.0	35.0	140.0	الربع الاول	
1500.0	1060.0	700.0	600.0	5000.0	880.0	65.0	180.0	1800.0	120.0	35.0	142.0	الربع الثاني	
1500.0	1060.0	700.0	600.0	5663.0	880.0	65.0	180.0	1800.0	125.0	35.0	142.5	الربع الثالث	
1350.0	1060.0	700.0	600.0	6000.0	880.0	65.0	180.0	1800.0	125.0	35.0	142.5	الربع الرابع	
												* ١٩٨٨	
1200.0	1060.0	700.0	600.0	6000.0	880.0	65.0	180.0	1800.0	127.5	35.0	154.0	الربع الاول	
1200.0	1044.0	700.0	600.0	6000.0	880.0	65.0	180.0	1800.0	137.0	35.0	161.5	الربع الثاني	
1200.0	1040.0	700.0	675.0	6000.0	880.0	65.0	180.0	1800.0	145.0	35.0	171.5	الربع الثالث	
1359.0	1040.0	700.0	695.0	7326.0	880.0	65.0	180.0	1800.0	180.0	35.0	207.0	الربع الرابع	

\* اولى

## (٥٧) اسعار الجملة لاهم السلع في مدينة عمان (تابع)

## (57) Wholesale Prices of Principal Commodities in Amman (Continued)

PERIOD AVERAGE	فمح	ارز	سكر	قهوة	بطاطا	بندورة	تفاح	برتقال	زيت الزيتون	سمن	لحم الضأن LAMB MEAT	
	WHEAT	RICE	SUGAR	COFFEE	POTATOES	TOMATOES	APPLES	ORANGES	OLIVE_OIL	MARGARINE	محلي	مستورد
	IN FILS PER KILOGRAM											
1978	77.7	158.0	109.0	1800.0	80.7	115.0	214.2	149.2	1042.0	344.4	1425.0	—
1979	81.8	165.0	123.1	1658.0	96.8	123.8	215.3	141.3	1042.0	344.4	1500.0	987.0
1980	90.0	172.5	112.0	1700.0	116.5	122.6	206.5	149.5	1042.0	376.4	1888.0	1024.0
1981	81.3	172.5	193.8	1223.0	113.1	119.1	244.7	157.8	960.0	388.2	2188.0	1150.0
1982	85.0	175.0	198.0	1150.0	111.8	115.7	203.3	147.8	1210.0	386.1	2200.0	1240.0
1983	85.0	166.3	175.5	1150.0	139.6	130.1	232.3	182.7	1156.5	386.1	2225.0	1240.0
1984	85.0	164.3	167.3	1150.0	148.3	129.3	253.8	199.4	1390.8	427.8	2542.8	1239.3
1985	100.0	145.0	148.0	1150.0	159.8	118.7	233.8	191.1	1359.3	427.8	2375.0	1180.0
1986	105.0	145.0	148.0	1936.3	138.1	112.7	210.2	207.6	1887.5	427.8	2150.0	1180.0
1987	110.0	136.3	137.5	1550.6	151.5	89.5	379.3	215.6	1400.0	427.8	2075.0	1180.0
1988	110.0	130.0	130.0	1137.5	129.5	117.3	340.8	144.8	1566.5	427.8	2139.8	1166.0
1983												
1ST.QTR.	85.0	170.0	198.0	1150.0	133.4	172.3	185.7	175.3	1063.0	386.1	2200.0	1240.0
2ND.QTR.	85.0	165.0	168.0	1150.0	172.7	136.3	215.0	144.0	1063.0	386.1	2200.0	1240.0
3RD.QTR.	85.0	165.0	168.0	1150.0	130.0	93.7	353.0	220.3	1125.0	386.1	2200.0	1240.0
4TH.QTR.	85.0	165.0	168.0	1150.0	122.3	118.2	175.3	191.0	1375.0	386.1	2300.0	1240.0
1984												
1ST.QTR.	85.0	165.0	168.0	1150.0	161.0	116.3	293.7	200.0	1375.0	427.8	2100.0	1240.0
2ND.QTR.	85.0	165.0	168.0	1150.0	108.7	137.0	293.7	163.7	1375.0	427.8	2438.0	1240.0
3RD.QTR.	85.0	165.0	168.0	1150.0	165.7	94.7	250.7	246.0	1375.0	427.8	3100.0	1240.0
4TH.QTR.	85.0	162.1	165.1	1150.0	157.7	169.0	177.0	188.0	1438.0	427.8	2533.0	1237.0
1985												
1ST.QTR.	100.0	145.0	148.0	1150.0	155.5	132.0	219.0	182.3	1438.0	427.8	2400.0	1180.0
2ND.QTR.	100.0	145.0	148.0	1150.0	116.0	104.7	235.2	169.7	1333.0	427.8	2400.0	1180.0
3RD.QTR.	100.0	145.0	148.0	1150.0	200.3	73.3	296.3	220.7	1333.0	427.8	2700.0	1180.0
4TH.QTR.	100.0	145.0	148.0	1150.0	167.3	164.7	184.7	191.7	1333.0	427.8	2000.0	1180.0
1986												
1ST.QTR.	100.0	145.0	148.0	1745.0	121.7	100.7	202.0	208.5	1875.0	427.8	2000.0	1180.0
2ND.QTR.	100.0	145.0	148.0	2000.0	108.7	79.0	202.0	264.0	1875.0	427.8	2200.0	1180.0
3RD.QTR.	110.0	145.0	148.0	2000.0	139.0	64.0	203.0	172.0	2000.0	427.8	2200.0	1180.0
4TH.QTR.	110.0	145.0	148.0	2000.0	183.0	207.0	233.7	185.7	1800.0	427.8	2200.0	1180.0
1987												
1ST.QTR.	110.0	145.0	148.0	1950.0	144.3	110.3	269.0	210.3	1400.0	427.8	2000.0	1180.0
2ND.QTR.	110.0	140.1	142.1	1752.2	116.8	81.8	232.0	212.0	1400.0	427.8	2100.0	1180.0
3RD.QTR.	110.0	130.0	130.0	1250.0	152.0	85.0	637.0	237.0	1400.0	427.8	2100.0	1180.0
4TH.QTR.	110.0	130.0	130.0	1250.0	193.0	81.0	—	203.0	1400.0	427.8	2100.0	1180.0
1988												
1ST.QTR.	110.0	130.0	130.0	1050.0	97.0	91.0	374.0	255.0	1733.0	427.8	2100.0	1180.0
2ND.QTR.	110.0	130.0	130.0	1050.0	106.0	135.0	273.0	—	1600.0	427.8	2100.0	1164.0
3RD.QTR.	110.0	130.0	130.0	1050.0	129.0	64.0	382.0	—	1400.0	427.8	2100.0	1160.0
4TH.QTR.	110.0	130.0	130.0	1400.0	186.0	179.0	334.0	324.0	1533.0	427.8	2259.0	1160.0

\* : PRELIMINARY.

(٥٨) معدل اسعار صرف أهم العملات الاجنبية (لكل وحدة)

(58) Average Exchange Rates of Major Foreign Currencies (Per Unit)

(بالفلس)

(In Fils)

ليرة ايطالي (لكل مائة) ITALIAN LIRA (PER 100)		فرنك فرنسي		فرنك سويسري		مارك الماني		جنية استرليني		دولار امريكي		الفترة
FRENCH FRANC		SWISS FRANC		D. MARK		POUND STERLING		U.S. DOLLAR				
بيع	شراء	بيع	شراء	بيع	شراء	بيع	شراء	بيع	شراء	بيع	شراء	
SELLING	BUYING	SELLING	BUYING	SELLING	BUYING	SELLING	BUYING	SELLING	BUYING	SELLING	BUYING	
معدل الفترة												
29.3	29.1	61.3	60.9	169.1	168.3	147.0	146.1	670.4	666.3	331.5	329.4	١٩٨١
26.2	26.0	54.0	53.7	174.5	173.4	145.7	144.8	618.2	614.5	353.5	351.5	١٩٨٢
24.1	23.9	48.0	47.7	173.5	172.5	142.9	142.0	552.2	548.9	364.1	362.1	١٩٨٣
22.1	21.9	44.2	44.0	164.5	163.5	135.8	135.0	514.5	511.4	385.5	383.5	١٩٨٤
20.9	20.6	44.3	44.0	162.3	161.1	135.3	134.3	511.6	507.6	395.9	393.3	١٩٨٥
23.6	23.4	50.8	50.4	196.2	194.7	162.3	161.0	515.6	511.5	351.5	348.5	١٩٨٦
26.3	26.1	56.6	56.2	228.1	226.8	189.1	188.0	556.4	553.1	339.5	337.5	١٩٨٧
29.0	28.8	63.3	62.8	257.7	255.9	214.7	213.2	670.7	666.0	376.8	374.1	١٩٨٨
27.2	27.0	59.4	59.0	243.8	242.4	201.5	200.3	632.6	628.8	336.5	334.5	١٩٨٨ نيسان
27.2	27.0	59.8	59.4	242.7	241.3	202.2	201.0	639.6	635.8	342.4	340.4	ايار
27.6	27.3	60.7	60.2	246.3	244.0	205.0	203.0	640.3	634.3	359.7	356.0	حزيران
27.1	26.8	59.4	58.8	241.1	238.7	200.3	198.3	627.5	621.3	370.0	366.0	تموز
27.0	26.7	58.9	58.3	237.5	235.2	199.3	197.3	637.5	631.2	376.0	372.0	اب
27.3	27.0	59.7	59.1	240.6	238.2	203.0	201.0	637.4	631.1	378.5	374.5	ايلول
30.4	30.2	66.4	65.9	267.6	265.7	226.6	225.0	715.3	710.3	412.2	409.3	تشرين اول
35.4	35.2	77.1	76.7	313.6	312.1	263.2	261.9	831.7	827.5	459.8	457.8	تشرين ثاني
36.6	36.4	79.0	78.6	320.7	319.1	270.0	268.7	865.1	860.8	473.1	471.1	كانون اول
36.3	36.1	78.2	77.8	313.3	311.8	266.3	265.0	865.9	861.6	486.7	484.7	١٩٨٩ كانون ثاني
نهاية الفترة												
28.2	28.0	59.6	59.2	188.9	187.8	150.8	149.9	650.6	646.6	340.0	338.0	١٩٨١
25.9	25.7	52.4	52.1	176.7	175.6	148.5	147.6	572.3	568.9	352.5	350.5	١٩٨٢
22.5	22.3	44.9	44.6	171.1	170.1	136.6	135.8	541.4	538.2	372.5	370.5	١٩٨٣
21.1	20.9	42.4	42.1	156.8	155.8	129.2	128.4	471.9	469.0	406.0	404.0	١٩٨٤
22.1	21.8	48.9	48.5	178.1	176.7	150.4	149.2	531.5	527.3	369.3	366.2	١٩٨٥
25.5	25.3	53.6	53.3	212.0	210.7	177.2	176.1	507.3	504.3	345.1	343.1	١٩٨٦
28.1	27.9	61.5	61.1	257.0	255.5	207.8	206.6	618.1	614.4	330.0	328.0	١٩٨٧
36.6	36.4	78.9	78.5	318.6	317.0	270.3	269.0	863.6	859.3	478.0	476.0	١٩٨٨
27.2	27.0	59.6	59.2	243.3	241.8	202.5	201.3	637.5	633.7	339.7	337.7	١٩٨٨ نيسان
27.0	26.8	59.5	59.1	239.5	238.1	199.9	198.7	636.1	632.3	344.2	342.2	ايار
27.3	27.0	59.9	59.3	243.6	241.2	201.9	199.9	630.4	624.2	366.5	362.5	حزيران
26.9	26.6	58.8	58.2	238.2	235.8	198.2	196.2	637.6	631.3	372.8	368.8	تموز
27.2	26.9	59.5	58.9	239.1	236.7	201.8	199.8	637.2	630.9	377.6	373.6	اب
27.1	26.8	59.3	58.7	238.5	236.1	202.0	200.0	640.7	634.4	380.3	376.3	ايلول
33.8	33.6	73.7	73.3	298.7	297.2	251.6	250.3	789.2	785.3	444.0	442.0	تشرين اول
36.4	36.2	78.9	78.5	322.3	320.7	269.4	268.1	862.7	858.4	467.0	465.0	تشرين ثاني
36.6	36.4	78.9	78.5	318.6	317.0	270.3	269.0	863.6	859.3	478.0	476.0	كانون اول
36.3	36.1	78.0	77.6	312.3	310.7	265.3	264.0	870.2	865.9	493.0	491.0	١٩٨٩ كانون ثاني

\* : السعر الرسمي.  
\*\* : (لكل مائة).  
\*\*\* : (لكل عشرة).

(٥٨) معدل اسعار صرف أهم العملات الاجنبية (لكل وحدة) (تابع)

(بالفلس)

(58) Average Exchange Rates of Major Foreign Currencies (Per Unit) (Con.)

(In Fils)

PERIOD	* ليرة سورية		* دينار عراقي		ليرة تركي		دينار كويتي		ريال سعودي		ليرة لبناني		ين ياباني (لكل مائة) JAPANESE YEN (PER 100)	
	بيع	شراء	بيع	شراء	بيع	شراء	بيع	شراء	بيع	شراء	بيع	شراء	بيع	شراء
	SELLING	BUYING	SELLING	BUYING	SELLING	BUYING	SELLING	BUYING	SELLING	BUYING	SELLING	BUYING	SELLING	BUYING
AVERAGE OF PERIOD														
1981	84.5	84.0	1123.1	1116.2	3.7	3.6	1186.7	1179.7	98.2	97.6	78.0	77.5	150.5	149.6
1982	90.0	89.5	1191.9	1184.9	2.9	2.8	1226.4	1219.4	103.3	102.7	75.3	74.9	142.1	141.3
1983	91.3	90.8	1183.9	1176.9	2.5	2.4	1249.3	1242.0	105.7	105.1	82.5	82.0	153.3	152.4
1984	97.7	97.1	1253.2	1245.9	1.3	1.2	1296.6	1288.6	109.8	109.1	61.4	61.1	162.4	161.4
1985	100.3	99.6	1278.1	1268.9	0.9	0.8	1316.9	1307.3	109.5	108.7	25.3	25.1	166.9	165.6
1986	89.5	88.8	1130.2	1121.3	53.3	52.0	1209.6	1200.1	94.8	94.0	11.0	10.9	209.5	207.9
1987	86.5	86.0	1092.3	1085.7	40.0	39.7	1217.7	1210.7	90.5	90.0	—	—	235.4	234.0
1988	34.3	34.0	1212.3	1203.7	26.8	26.6	1349.4	1340.0	100.5	99.8	** 94.7	** 93.9	294.6	292.6
APR. 1988	30.0	29.8	1082.6	1076.5	27.0	26.8	1230.4	1223.4	89.7	89.2	91.1	90.5	269.5	267.9
MAY	30.5	30.3	1101.8	1094.8	26.5	26.3	1248.8	1241.8	91.3	90.8	92.7	92.2	274.4	272.8
JUNE	32.0	31.7	1156.8	1145.8	26.7	26.4	1295.6	1283.5	95.9	95.0	100.8	99.9	282.7	280.1
JULY	33.0	32.7	1190.0	1178.0	26.1	25.8	1308.2	1295.2	98.6	97.6	105.2	104.7	276.7	274.0
AUG.	33.5	33.2	1209.2	1197.2	25.1	24.9	1323.6	1310.6	100.2	99.2	103.1	102.1	281.2	278.4
SEP.	33.7	33.4	1217.4	1205.4	23.9	23.7	1320.7	1307.7	100.9	99.9	94.4	93.5	281.5	278.7
OCT.	36.7	36.5	1326.0	1316.7	24.1	24.0	1450.1	1439.8	109.9	109.1	91.5	90.9	319.5	317.3
NOV.	41.0	40.8	1479.3	1472.3	26.6	26.5	1643.1	1635.1	122.6	122.0	89.9	89.5	373.8	371.9
DEC.	42.2	42.0	1522.8	1515.0	26.3	26.2	1686.1	1678.1	126.2	125.6	92.4	91.9	383.4	381.5
JAN. 1989	43.4	43.2	1566.8	1558.8	26.3	26.2	1711.1	1702.4	129.9	129.2	91.7	91.3	383.2	381.3
END OF PERIOD														
1981	86.3	85.8	1144.0	1137.0	3.8	3.7	1194.0	1187.0	98.8	98.2	73.2	72.8	154.6	153.7
1982	90.5	90.0	1151.0	1144.0	2.5	2.4	1231.0	1224.0	104.1	103.5	92.4	91.8	150.9	150.0
1983	94.8	94.2	1221.0	1214.0	2.0	1.9	1283.0	1275.0	108.2	107.6	70.0	69.6	160.7	159.7
1984	102.6	102.0	1323.0	1315.0	1.0	0.9	1336.0	1328.0	114.3	113.6	54.2	53.9	161.4	160.5
1985	93.4	92.7	1184.0	1175.0	0.7	0.6	1275.0	1265.0	101.1	100.3	20.4	20.2	184.1	182.6
1986	87.9	87.4	1111.0	1104.0	** 45.6	** 45.3	1178.0	1171.0	92.0	91.5	*** 39.2	*** 39.0	215.6	214.3
1987	84.1	83.6	1062.0	1056.0	32.3	32.1	1220.0	1213.0	88.0	87.5	—	—	270.3	268.7
1988	42.6	42.4	1539.0	1531.0	26.3	26.2	1693.0	1685.0	127.5	126.9	** 90.2	** 89.8	382.8	380.9
APR. 1988	30.3	30.1	1093.0	1086.0	26.8	26.6	1241.0	1234.0	90.6	90.1	93.0	92.4	271.5	269.9
MAY	30.7	30.5	1108.0	1101.0	26.1	25.9	1250.0	1243.0	91.8	91.3	94.7	94.1	275.0	274.0
JUNE	32.6	32.3	1179.0	1167.0	26.4	26.1	1301.0	1288.0	97.7	96.7	103.8	102.8	276.6	273.9
JULY	33.2	32.9	1199.0	1187.0	25.8	25.5	1314.0	1301.0	99.4	98.4	106.4	105.3	280.1	277.3
AUG.	33.6	33.3	1214.0	1202.0	24.6	24.4	1322.0	1309.0	100.6	99.6	87.8	86.9	279.7	276.9
SEP.	33.9	33.6	1223.0	1211.0	23.1	22.9	1316.0	1303.0	101.4	100.4	87.4	86.5	282.9	280.1
OCT.	39.6	39.4	1429.0	1422.0	26.4	26.3	1591.0	1583.0	118.4	117.8	93.5	93.0	354.9	353.1
NOV.	41.6	41.4	1503.0	1496.0	26.3	26.2	1673.0	1665.0	124.5	123.9	94.2	93.7	383.6	381.7
DEC.	42.6	42.4	1539.0	1531.0	26.3	26.2	1693.0	1685.0	127.5	126.9	90.2	89.8	382.8	380.9
JAN. 1989	43.9	43.7	1587.0	1579.0	26.2	26.1	1717.0	1708.0	131.6	130.9	97.7	97.2	381.9	380.0

\* : OFFICIAL RATES.  
\*\* : (PER 100).  
\*\*\* : (PER 10).



# INDEX

	<b>page number</b>
<b>PRODUCTION</b>	
46	Gross Domestic Product and National Income. 70-71
47	Sources and Uses of Gross Domestic Product. 72
48	Agricultural Production. 73
49	Industrial Production of Principal Industries. 74-75
50	Industrial Production, Index Number. 76-77
51	Construction Activity. 78-79
<b>PRICES</b>	
52	Cost of Living Index. 80-81
53	Traded Shares Price Index. 83
54	Share Price Index. 84
55	Traded Shares in Amman Financial Market. 86-87
56	Amman Wholesale Price Index. 88-89
57	Wholesale Prices for Principal Commodities in Amman. 90-91
58	Average Exchange Rates of Major Foreign Currencies (Per Unit). 92-93
<b>Graphic Charts</b>	
1	Money Supply. 9
2	Gold and Foreign Exchange Reserves. 13
3	Commercial Banks Deposits with C.B.J. 20
4	Total Deposits with Commercial Banks. 28
5	Outstanding Commercial Banks Credit. 32
6	Banks' Clearing. 38
7	Trade Balance. 51
8	Cost of Living Index. 82
9	Share Price Index. 85

# INDEX

	<b>page number</b>
1 Major Economic Indicators.	4-5
<b>MONEY AND BANKING</b>	
2 Currency Issued by Denomination.	6
3 Factors Affecting Currency with the public.	7
4 Money Supply.	8
5 Factors Affecting Money Supply.	10
6 Reserve Money.	11
7 Gold and Foreign Exchange Reserves.	12
8 Assets and Liabilities of the Central Bank of Jordan.	14-17
9 Factors Affecting Reserve Money.	18
10 Commercial Banks Deposits with Central Bank of Jordan.	19
11 Consolidated Balance Sheet of the Commercial Banks.	21
12 Monetary Survey of the Banking System.	22
13 Consolidated Balance Sheet of the Specialized Credit Institutions.	23
14 Consolidated Balance Sheet of other Financial Corporations.	24
15 Consolidated Balance Sheet of the Financial System.	25
16 Total Deposits with Commercial Banks.	26-27
17 Deposits with Commercial Banks in Foreign Currencies.	29
18 Term Structure of Deposit Rates.	30
19 Sectoral Distribution of Outstanding Commercial Banks Credit.	31
20 Total Credit to Private Sector by Credit Institutions.	33
21 Syndicated loans and Corporate Bonds.	34
22 Term Structure of Lending Rates.	35
23 Loans Movement of Specialized Credit Institutions.	36
24 Banks' Clearing.	37
25 Activities of the Postal Savings Fund.	39
<b>PUBLIC FINANCE</b>	
26 Summary of Central Government Budget.	40
27 Central Government Domestic Revenues.	41
28 External Revenues of Central Government.	42
29 Government Expenditures.	43
30 Economic Classification of Government Expenditures.	44
31 Internal Public Debt.	45
32 External Public Debt.	46
<b>EXTERNAL TRADE AND BALANCE OF PAYMENTS</b>	
33 Activity in Aqaba Port.	47
34 Main Items of the Balance of Payments.	48-49
35 Current Account.	50
36 External Trade by Economic Functions.	52-53
37 Geographical Distribution of External Trade.	54-55
38 Domestic Exports by Commodity According to SITC.	56-57
39 Imports by Commodity According to SITC.	58-59
40 Domestic Exports to APMC According to SITC.	60-61
41 Imports From APMC According to SITC.	62-63
42 Indices of Unit Price and Unit Volume of Exports - Imports.	64-65
43 Arrivals and Departures by Nationality.	66-67
44 Foreign Exchange Permits Distributed by Area.	68
45 Foreign Exchange Permits Issued of Invisible Trade and Capital Transfers.	69

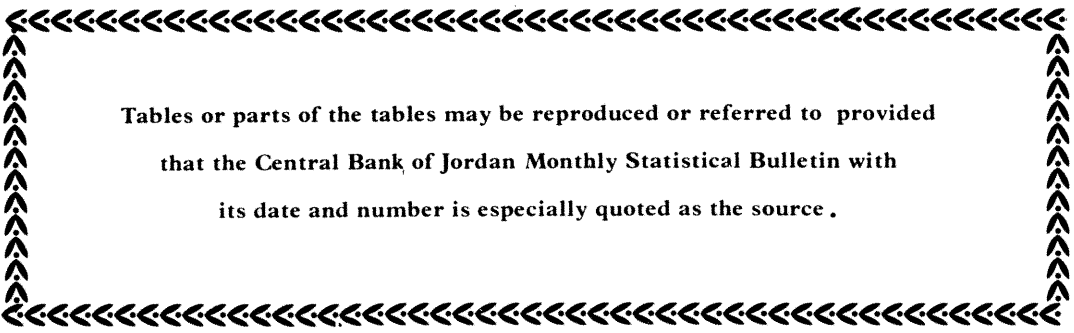

Tables or parts of the tables may be reproduced or referred to provided  
that the Central Bank of Jordan Monthly Statistical Bulletin with  
its date and number is especially quoted as the source .



# CENTRAL BANK OF JORDAN

## *Monthly Statistical Bulletin*