البنك المركزي الاردني

النشرة الاحصائية الشهرية

المجلد الثامن والعشرون – العدد ١٢ كانون أول ١٩٩٢

دائرة الابحاث والدراسات

يسمح باعادة نشر الجداول التي تضمها النشرة كلا او جزءا بشرط الاشارة الى المصدر ــ النشرة الاحصائية الشهرية للبنك المركزي الاردني ــ والعدد الذي ظهرت فيه .

الفهـــرس

		رقم الصفحة
١	أهـــم المؤشـــرات الاقتصـــادية .	٤ — ٧
	النقـــود والبنـــوك	
٢	موجودات ومطلوبات البنك المركزي الاردني .	٨ — ١١
٣	الميزانية الموحدة للبنوك المرخصة .	١٢ — ١٥
٤	الميزانية الموحدة لمؤسسات الاقراض المتخصصة .	١٦
٥	الميزانية الموحدة للمؤسسات المالية الاخـــرى .	١٧
٦	الميزانية الموحدة للجهاز المالي .	١٨
٧	الارصدة من الذهب والعملات الاجنبية .	١٩
٨	النقـــد المصـــــدر حسب الفئـــات .	٢١
٩	عـــرض النقـــــد .	٢٢
١٠	العوامل المؤثرة في عرض النقد .	٢٤
١١	الوضع النقدي للجهاز المصرفي .	٢٥
١٢	القاعـــدة النقديـــة .	٢٦
١٣	العوامل المؤثرة في القاعدة النقدية .	٢٧
١٤	توزيع التسهيلات الائتمانية للبنوك المرخصة حسب القطاعات .	٢٨
١٥	التسهيلات الائتمانية للبنوك المرخصة حسب النوع وتاريخ الاستحقاق .	٣٠ — ٣١
١٦	اجمالي التسهيلات الائتمانية حسب الجهة المقرضة .	٣٢
١٧	حركـــة قروض مؤسسات الاقراض المتخصصة .	٣٣
١٨	هيكل اسعار الفائدة على القروض .	٣٤
١٩	أهم النسب القانونية المفروضة على البنوك المرخصة .	٣٥
٢٠	ودائع البنوك المرخصة لدى البنك المركزي .	٣٦
٢١	اجمالي الودائع لدى البنوك المرخصة .	٣٨ — ٣٩
٢٢	ودائع لدى البنوك المرخصة بالعملات الاجنبية .	٤١
٢٣	هيكل اسعار الفائدة على الودائع .	٤٢
٢٤	اسناد القرض والقروض المصرفية المجمعة .	٤٣
٢٥	تقـــاص البنـــــوك .	٤٤
	الماليـــــة العـــامـــة	
٢٦	خلاصة الموازنة العامة للحكومـــة المركزية .	٤٦ — ٤٧
٢٧	الايرادات المحلية للحكومـــة المركزية .	٤٨
٢٨	النفقات العامة للحكومـــة المركزية .	٤٩
٢٩	التصنيف الاقتصادي لنفقات الحكومـــة المركزية .	٥٠
٣٠	حركة الدين العـــام الداخـــلي .	٥٢ — ٥٣
٣١	الرصيد القائم للـــدين العـــام الداخلي .	٥٤ — ٥٥
٣٢	الدين العام الخارجـــي .	٥٦
	ميزان المدفوعات والتجارة الخارجيـــة	
٣٣	حركـــة مينـــاء العقبـــة	٥٧
٣٤	البنود الرئيسية لميزان المدفوعات .	٥٨ — ٥٩
٣٥	الحســـاب الجـــاري .	٦٠
٣٦	التركيب السلعي للتجارة الخارجية حسب الاغراض الاقتصادية .	٦٢ — ٦٣
٣٧	التوزيع الجغرافي للتجارة الخارجية .	٦٤ — ٦٥
٣٨	التركيب السلعي للصادرات الوطنية حسب التصنيف الدولي .	٦٦ — ٦٧
٣٩	التركيب السلعي للمستوردات حسب التصنيف الدولي .	٦٨ — ٦٩
٤٠	الصادرات الوطنية الى الدول العربية حسب التصنيف الدولي .	٧٠ — ٧١
٤١	المستوردات من الدول العربية حسب التصنيف الدولي .	٧٢ — ٧٣
٤٢	الارقام القياسية لسعر الوحدة ووحدة الكمية للصادرات ـــ المستوردات .	٧٤ — ٧٥
٤٣	القادمون والمغـــادرون حسب الجنسيـــات .	٧٦ — ٧٧
٤٤	تصاريح العملة الصادرة حسب مناطق الدفع .	٧٨
٤٥	تصاريح العملة الصادرة للمدفوعات غير المنظورة .	٧٩

الفهـــرس

		رقم الصفحة
	الانتـــاج	
٤٦	الناتج القومي الاجمالي بالاسعار الجارية .	٨٠
٤٧	الناتج المحلي الاجمالي بالاسعار الثابته .	٨١
٤٨	مصادر واستخدامات الناتج المحلي الاجمالي.	٨٢
٤٩	الانتـــاج الـــزراعي	٨٣
٥٠	الانتاج الصناعي لاهم الصناعات .	٨٤ ــ ٨٥
٥١	الرقم القيـــاسي للانتـــاج الصنـــاعي.	٨٦ ــ ٨٧
٥٢	نشـــاط البنـــــاء.	٨٨ ــ ٨٩
	الاســـعار	
٥٣	الرقم القيـــاسي لتكاليـــف المعيشـــة.	٩٢ ــ ٩٣
٥٤	اسعار الجملة لاهم السلع في مدينة عمان .	٩٤ ــ ٩٥
٥٥	الرقم القيـــاسي لاســـعار الجملة في مدينة عمان .	٩٦ ــ ٩٧
٥٦	معدل اسعار صرف اهم العملات الاجنبية (لكل وحدة) .	٩٨ ــ ٩٩
٥٧	الرقم القيـــاسي لاسعار الاسهم	١٠١
٥٨	اربحية الشركات المتداولة في سوق عمان المالي .	١٠٣
٥٩	الاسهم المتداولة في سوق عمان المالي .	١٠٤ ــ ١٠٥
	الرســـوم البيـــانية	
١	الارصدة من الذهب والعملات الاجنبية .	٢٠
٢	عـــرض النقـــــد .	٢٣
٣	التسهيلات الائتمانية للبنوك المرخصة .	٢٩
٤	ودائـــع البنـــوك المرخصـــة لدى البنـــك المركـــزي .	٣٧
٥	اجمـــالي الودائـــع لـــدى البنوك المرخصـــة .	٤٠
٦	تقـــاص البنـــــوك.	٤٥
٧	الدين العام الداخـــلي .	٥١
٨	الميزان التجاري .	٦١
٩	نشـــــاط البنـــاء .	٩٠
١٠	الرقم القيـــاسي لتكاليـــف المعيشـــة.	٩١
١١	معدل اسعار صرف أهم العملات الاجنبية .	١٠٠
١٢	الرقم القيـــاسي لاســـعار الاســـهم.	١٠٢

(١) أهم المؤشرات الاقتصادية

(1) Major Economic Indicators

مليون دينار

Million JD

التصنيف	1976	1977	1978	1979	1980	1981	1982	1983
السكان و القوى العاملة								
١) عدد السكان (بالالف)	1,889	1,972	2,058	2,132	2,218	2,307	2,399	2,495
٢) القوى العاملة (بالالف)	367.2	379.5	392.2	405.3	420.0	435.4	451.2	467.7
٣) القوى العاملة (نسبة مئوية من السكان)	19.4	19.2	19.1	19.0	18.9	18.9	18.8	18.7
النقود والبنوك (نهاية الفترة)								
٤) عدد البنوك و الفروع العاملة	88	92	105	121	142	174	205	233
٥) نسبة عدد السكان لاجمالي البنوك والفروع العاملة (بالالف)	21.5	21.4	19.6	17.6	15.6	13.3	11.7	10.7
٦) النقد المصدر	164.9	192.4	224.6	281.9	358.6	420.9	480.5	528.6
٧) النقد المتداول	161.4	188.0	219.5	275.4	351.6	412.3	470.0	516.0
٨) عرض النقد (ع١)	276.9	331.0	375.4	472.7	594.8	701.7	787.5	869.4
٩) عرض النقد (ع٢)	378.3	467.6	606.7	773.1	984.8	1,179.9	1,403.3	1,615.2
١٠) ودائع البنوك المرخصة	250.0	314.8	448.5	593.1	808.5	977.6	1,169.5	1,397.8
ا - تحت الطلب	140.1	165.8	172.6	213.1	288.1	316.5	354.5	387.8
ب - توفير	49.1	61.8	85.1	109.1	129.1	161.1	188.4	215.9
ج - لاجل	60.8	87.2	190.8	270.9	391.3	500.0	626.6	794.1
١١) التسهيلات الائتمانية المقدمة من البنوك المرخصة	207.1	244.1	332.8	465.1	563.9	721.3	887.2	1,030.9
١٢) الارصدة الاجنبية لدى البنك المركزي	185.7	229.2	286.3	370.8	418.1	433.6	372.9	408.5
١٣) الارصدة الاجنبية لدى البنوك المرخصة	19.2	36.7	74.6	80.1	205.2	233.3	255.4	304.4
١٤) سعر اعادة الخصم (نهاية الفترة)%	5.50	5.50	5.50	5.50	6.00	6.50	6.50	6.25
المالية العامة								
١٥) الايرادات المحلية للحكومة المركزية	107.6	142.2	158.5	187.9	226.1	309.2	362.2	400.6
١٦) الايرادات الخارجية للحكومة المركزية	86.1	180.7	172.4	247.9	280.9	282.0	264.9	273.8
١٧) النفقات المتكررة للحكومة المركزية	185.9	195.6	212.9	321.3	336.1	391.5	443.0	453.7
١٨) النفقات الراسمالية للحكومة المركزية	76.6	142.3	148.6	194.3	227.1	255.6	250.6	251.6
١٩) رصيد القروض الخارجية غير المسدد	-	-	-	-	-	-	-	-
٢٠) رصيد القروض الداخلية غير المسدد	89.3	109.8	146.2	150.4	197.8	231.7	276.2	314.1
ا - السندات الحكومية والمؤسسات العامة	34.0	43.0	60.0	67.0	81.0	92.2	105.2	111.2
ب - ادونات الخزينة	35.0	38.0	49.0	58.0	66.0	74.5	86.5	96.5
ج - السلف	20.3	28.8	37.2	25.4	50.8	65.0	84.5	106.4

(١) أهـم المؤشـرات الاقتصـادية (تابع)

(1) Major Economic Indicators (Con.)

مليون دينار

Million JD

CODE	1991	1990	1989	1988	1987	1986	1985	1984
POPULATION AND LABOR FORCE								
1) POPULATION (IN THOUSANDS)	3,888	3,453	3,111	3,001	2,897	2,796	2,694	2,595
2) LABOR FORCE (IN THOUSANDS)	680.0	630.1	583.5	572.2	555.7	535.4	502.4	484.7
3) LABOR FORCE IN % OF POPULATION	17.5	18.2	18.8	19.1	19.2	19.1	18.6	18.7
MONEY AND BANKING [END OF PERIOD]								
4) NUMBER OF BANKS AND BRANCHES	333	307	319	296	288	275	272	252
5) THOUSANDS OF POPULATION PER TOTAL OF BANKS AND BRANCHES	11.7	11.2	9.8	10.1	10.1	10.2	9.9	10.3
6) CURRENCY ISSUED	1017.6	1022.2	887.5	825.9	669.2	596.5	545.0	542.6
7) CURRENCY IN CIRCULATION	992.4	1006.2	871.1	811.2	655.8	583.9	531.8	530.4
8) MONEY SUPPLY (M1)	1,600.4	1,432.8	1,326.5	1,181.3	979.8	897.1	848.2	878.4
9) MONEY SUPPLY (M2)	3,717.4	3,122.6	2,971.1	2,646.7	2,372.2	2,072.4	1,874.8	1,757.7
10) DEPOSITS WITH LICENCED BANKS	4,022.0	2,642.6	2,625.4	2,346.1	2,142.4	1,946.2	1,747.2	1,603.1
A- DEMAND	846.6	538.7	509.2	434.9	379.9	370.6	374.6	409.6
B- SAVINGS	509.7	323.3	346.0	309.9	283.4	255.7	238.7	235.2
C- TIME DEPOSITS	2665.7	1,780.6	1,770.2	1,601.3	1,479.1	1,319.9	1,133.9	958.3
11) OUTSTANDING LICENCED BANKS CREDIT	1,968.0	1,863.8	1,730.5	1,634.0	1,513.0	1,395.4	1,274.4	1,184.8
12) FOREIGN ASSETS OF CENTRAL BANK	949.1	370.8	330.1	218.5	391.1	401.4	379.0	387.5
13) FOREIGN ASSETS OF LICENCED BANKS	1986.6	1006.2	832.4	672.0	452.0	403.3	384.9	330.5
14) REDISCOUNT RATE (END OF PERIOD)%	8.50	8.50	8.50	7.00	5.75	5.75	6.25	6.25
PUBLIC FINANCE								
15) CENTRAL GOVT. DOMESTIC REVENUES	828.8	744.1	565.4	544.3	531.5	514.4	440.8	415.0
16) EXTERNAL REVENUES OF CENTRAL GOVT.	561.8	362.2	445.9	253.0	190.8	303.5	350.2	228.3
17) CENTRAL GOVT.RECURRING EXPENDITURES	904.0	841.4	749.7	669.6	602.7	570.5	542.5	488.1
18) CENTRAL GOVT.CAPITAL EXPENDITURES	330.3	278.7	352.6	384.4	363.2	410.8	263.2	232.7
19) EXTERNAL DEBT OUTSTANDING	5516.8	6052.5	5,409.4	3,836.9	-	-	-	-
20) INTERNAL DEBT OUTSTANDING	1,061.7	1,037.4	995.0	921.8	624.4	414.9	370.4	342.7
A- GOVT. AND PUBLIC ENTITIES BONDS	244.8	247.8	234.9	220.7	210.7	163.1	132.2	118.2
B- TREASURY BILLS	242.0	217.0	224.0	238.0	152.0	118.0	109.0	103.0
C- ADVANCES	574.9	572.6	536.1	463.1	261.7	133.8	129.2	121.5

(١) أهـم المؤشـرات الاقتصـادية (تابع)

(1) Major Economic Indicators (Con.)

مليون دينار.

Million JD

التصنيـــف	1976	1977	1978	1979	1980	1981	1982	1983
التجارة الخارجية وميزان المدفوعات								
٢١) المستوردات	339.5	454.4	458.8	589.5	716.0	1047.5	1142.5	1103.3
٢٢) الصادرات الوطنيه	49.6	60.3	64.1	82.6	120.1	169.0	185.6	160.1
٢٣) المعاد تصديرة	19.1	21.8	26.8	38.4	51.3	73.6	78.9	50.5
٢٤) الرقم القياسي لسعر وحدة المستوردات (١٩٨٥ = ١٠٠)	65.6	67.0	65.1	69.7	86.5	105.3	107.0	97.8
٢٥) الرقم القياسي لسعر وحدة الصادرات (١٩٨٥ = ١٠٠)	71.7	71.7	69.0	69.5	82.6	94.7	103.6	94.6
٢٦) الرقم القياسي لوحدة كمية المستوردات (١٩٨٥ = ١٠٠)	51.6	60.3	68.8	80.8	79.3	94.1	103.3	104.2
٢٧) الرقم القياسي لوحدة كمية الصادرات (١٩٨٥ = ١٠٠)	28.9	34.8	37.5	46.3	57.8	67.4	69.0	68.4
٢٨) الميزان التجاري (مدين)	270.8	372.3	367.9	468.5	544.6	804.9	878.0	892.7
٢٩) ميزان الخدمـات	160.2	202.8	175.1	150.9	256.2	359.3	385.0	455.1
٣٠) حوالات العاملين الاردنيين	129.6	154.8	159.4	180.4	236.7	340.9	381.9	402.9
٣١) صافي الحساب الجاري	17.3	-2.5	-85.8	-2.1	111.6	-13.7	-118.3	-141.3
٣٢) صافي حساب راس المال	-14.7	50.2	90.9	58.3	32.0	69.0	113.4	156.8
٣٣) الوضع النقدي لميزان المدفوعات (- وفر)	-14.3	-72.1	-50.3	-63.4	-111.2	-15.3	62.4	-50.3
الانتاج								
٣٤) الناتج القومي الاجمالي بسعر السوق	572.5	688.9	797.3	972.9	1,183.6	1,484.2	1,702.5	1,815.0
٣٥) الناتج المحلي الاجمالي باسعار المنتجين	551.3	667.8	774.2	946.6	1,151.2	1,426.7	1,638.1	1,765.8
٣٦) الناتج المحلي الاجمالي بالاسعار الثابتـة (١٩٨٥=١٠٠)	(N.A)	(N.A)	(N.A)	(N.A)	(N.A)	(N.A)	(N.A)	(N.A)
٣٧) الرقم القياسي للانتاج الصناعي (١٩٧٩ = ١٠٠)	66.5	69.0	84.7	100.0	119.5	139.2	143.8	150.9
٣٨) انتاج الفوسفات (الف طن)	1,701.8	1,769.4	2,320.2	2,828.1	3,911.3	4,243.7	4,390.5	4,745.5
٣٩) انتاج البوتاس (الف طن)	0.0	0.0	0.0	0.0	0.0	0.0	15.0	282.8
٤٠) انتاج الاسمدة (الف طن)	0.0	0.0	0.0	0.0	0.0	0.0	116.4	301.6
٤١) انتاج الاسمنت (الف طن)	582.4	537.6	553.0	623.2	912.7	964.7	788.4	1,269.0
٤٢) الرقم القياسي للانتاج الزراعي (١٩٨٥ = ١٠٠)	55.3	58.0	83.1	60.1	91.9	79.1	87.3	97.1
٤٣) نشاط البنـــاء (الف متر مربع)	1,069.4	1,138.5	1,206.5	1,734.1	1,949.4	2,472.7	3,122.5	3,010.4
الاسعـار								
٤٤) الرقم القياسي لتكاليف المعيشة (١٩٨٦ = ١٠٠)	49.5	56.7	60.7	69.2	76.9	82.8	89.0	93.5
٤٥) الرقم القياسي لاسعار الجملة (١٩٧٩ = ١٠٠)	89.4	89.1	93.9	100.0	114.9	125.3	129.3	134.5
٤٦) الرقم القياسي لاسعار الاسهم (١٩٨٥ = ١٠٠)	-	-	78.7	92.8	117.5	145.2	163.6	132.3
٤٧) معدل سعر صرف الدولار/دينار	3.01	3.04	3.27	3.33	3.36	3.03	2.84	2.75
٤٨) معدل سعر صرف وحدة حقوق السحب الخاصـة / الدينار	2.58	2.58	2.58	2.58	2.58	2.58	2.58	2.58
الكهرباء و المياة و المحروقات								
٤٩) الكميات المستهلكة من الكهرباء (جيجا واط ساعة)	435	513	596	723	877	1,028	1,274	1,623
٥٠) الكميات المستهلكة من المياة لمختلف الاغراض (مليون م٣)	(N.A)	(N.A)	(N.A)	(N.A)	(N.A)	(N.A)	(N.A)	(N.A)
٥١) الكميات المستهلكة محليا من المحروقات (الف طن متري)	1,045	1,177	1,393	1,566	1,779	2,129	2,481	2,542

(١) أهـم المؤشـرات الاقتصـادية (تابع)

مليون دينار

Million ID

(1) Major Economic Indicators (Con.)

CODE	1991	1990	1989	1988	1987	1986	1985	1984
FOREIGN TRADE AND BALANCE OF PAYMENTS								
21) IMPORTS	1,710.5	1,725.8	1,230.0	1,022.5	915.5	850.2	1074.5	1071.3
22) DOMESTIC EXPORTS	598.6	612.2	534.1	324.8	248.8	225.6	255.3	261.1
23) RE-EXPORTS	172.1	93.8	103.5	56.7	66.9	30.4	55.5	29.6
24) INDEX OF UNIT PRICE OF IMPORTS (1985 = 100)	161.9	161.5	120.0	82.7	78.2	75.3	100.0	102.7
25) INDEX OF UNIT PRICE OF EXPORTS (1985 = 100)	192.5	173.0	145.3	93.1	79.9	86.1	100.0	103.1
26) INDEX OF UNIT VOLUME OF IMPORTS (1985 = 100)	98.3	99.5	95.4	115.1	109.0	105.1	100.0	97.7
27) INDEX OF UNIT VOLUME OF EXPORTS (1985 = 100)	121.8	138.6	144.0	136.6	121.9	102.6	100.0	96.0
28) TRADE BALANCE (DEBIT)	939.8	1019.8	592.4	641.0	599.8	594.2	763.7	780.6
29) SERVICES BALANCE	877.5	525.5	428.4	300.7	279.2	337.9	346.7	395.6
30) JORDAINIAN WORKERS' REMITTANCES	795.7	406.3	358.3	335.7	317.7	414.5	402.9	475.0
31) CURRENT ACCOUNT BALANCE	280.0	-73.7	214.2	-105.5	-118.4	-16.0	-99.9	-104.1
32) CAPITAL ACCOUNT BALANCE	184.2	279.4	113.3	32.8	75.9	51.0	137.6	64.4
33) MONETARY POSITION OF BALANCE OF PAYMENTS (- SURPLUS)	-753.2	-255.1	-322.7	120.3	36.6	-18.3	-18.5	69.3
PRODUCTION								
34) G.N.P. AT MARKET PRICE	2,586.3	2,347.4	2,280.2	2,146.4	2,086.1	2,062.9	1,935.8	1,905.0
35) G.D.P. AT PRODUCERS' PRICES	2,805.5	2,618.4	2,403.2	2,235.0	2,136.2	2,080.3	1,940.6	1,891.4
36) G.D.P. AT CONSTANT PRICES (1985 = 100)	1,931.2	1,921.8	1,924.1	2,152.0	2,174.3	2,116.6	1,940.6	(N.A)
37) INDUSTRIAL PRODUCTION INDEX (1979 = 100)	199.9	205.8	197.9	188.5	205.2	187.8	185.2	181.2
38) PHOSPHATE (1000 TON)	4,460.8	5,748.1	6,635.6	5,628.2	6,845.4	6,249.2	6,067.1	6,213.1
39) POTASH (1000 TON)	1,451.1	1,415.1	1,350.7	1,298.9	1,203.2	1,102.0	908.2	486.0
40) FERTILISERS (1000 TON)	602.1	595.8	602.7	615.8	604.0	551.1	510.5	541.0
41) CEMENT (1000 TON)	2,751.5	2,786.5	1,930.0	1,777.6	2,371.6	1,794.7	2,022.9	2,026.3
42) AGRICULTURAL PRODUCTION INDEX (1985 = 100)	156.9	151.7	107.5	140.6	119.3	107.9	100.0	95.4
43) CONSTRUCTION ACTIVITY AREA (1000 M2)	4371.9	2658.5	2,424.3	2,054.2	2,067.0	2,266.6	2,210.4	2,945.1
PRICES								
44) COST OF LIVING INDEX (1986 = 100)	168.1	155.4	133.8	106.4	99.8	100.0	100.0	97.1
45) WHOLESALE PRICE INDEX (1979 = 100)	245.8	233.8	204.4	152.8	139.8	138.4	138.8	136.7
46) SHARE - PRICE INDEX (1985 = 100)	145.4	155.6	133.7	109.4	100.4	94.8	100.0	105.3
47) EXCHANGE RATE U.S. DOLLAR /JD	1.47	1.51	1.74	2.66	2.95	2.86	2.53	2.60
48) EXCHANGE RATE SDRs / JD	1.04	1.06	1.17	1.56	2.58	2.58	2.58	2.58
ELECTRICITY,WATER AND FUELS								
49) QUANTITIES OF CONSUMED ELECTRICITY (G.W.H)	3,141	3,089	2,910	2,761	2,655	2,323	2,151	1,944
50) QUANTITIES OF CONSUMED WATER FOR ALL PURPOSES (MILL.M3)	178.6	178.6	170.2	164.8	150.5	134.6	93.0	(N.A)
51) QUANTITIES OF DOMESTIC CONSUMPTION OF FUELS (000 OF METRIC TON)	2,995	3,321	3,040	3,054	3,223	3,068	2,861	2,714

(٢) موجودات ومطلوبات البنك المركزي الاردني

(2) Assets and Liabilities of the Central Bank of Jordan

الموجودات
Assets

الف دينار
Thousand JD

نهاية الفترة	الموجودات الاجنبية FOREIGN ASSETS: الذهب GOLD	حقوق السحب الخاصة SDRs	سندات واذونات الخزينة TREASURY BILLS AND SECURITIES	موجودات بالعملات الاجنبية (١) ASSETS IN FOREIGN CURRENCIES(1)	المجموع TOTAL	موجودات بالدينار الاردني: ودائع لدى البنوك المحلية DEPOSITS WITH COMM. BANKS	المساهمة في المؤسسات المالية المحلية CONTRIBUTIONS TO LOCAL FINANCIAL INSTITUTIONS	dbQhV hGdSda الحكومة المركزية CENTRAL GOVT.
١٩٨٢	75,247	6,390	41,519	267,101	390,257	1,807	2,275	84,500
١٩٨٣	76,915	6,733	40,387	306,111	430,146	1,407	2,275	106,422
١٩٨٤	69,724	6,123	44,422	291,792	412,061	1,007	1,750	121,519
١٩٨٥	69,788	8,527	44,696	285,075	408,086	607	1,750	129,244
١٩٨٦	70,016	7,589	10,972	344,737	433,314	207	1,750	133,754
١٩٨٧	65,820	3,297	9,395	342,892	421,404	0	1,750	261,719
١٩٨٨	65,953	16	0	182,824	248,793	0	1,750	463,124
١٩٨٩	66,389	3,230	0	290,966	360,585	0	1,750	536,144
١٩٩٠	66,869	272	0	334,139	401,280	0	1,750	572,794
١٩٩١	70,071	292	19,879	889,304	979,546	4,000	1,750	574,894
١٩٩٢	70,070	13,094	97,342	851,030	1,031,536	4,000	1,750	175,669
كانون اول ١٩٩٠	66,869	272	0	334,139	401,280	0	1,750	572,794
كانون ثاني ١٩٩١	66,916	285	0	339,625	406,826	0	1,750	572,794
شباط	66,960	1,080	0	417,758	485,798	0	1,750	572,794
اذار	66,960	315	0	372,012	439,287	0	1,750	572,794
نيسان	66,960	315	0	532,044	599,319	0	1,750	574,894
ايار	68,863	764	14,095	491,412	575,134	0	1,750	574,894
حزيران	68,863	123	22,497	639,086	730,569	0	1,750	584,394
تموز	68,863	123	21,120	704,191	794,297	0	1,750	584,394
آب	68,863	854	33,192	845,348	948,257	4,000	1,750	588,394
ايلول	68,863	1,025	22,682	911,182	1,003,752	4,000	1,750	588,394
تشرين اول	68,863	472	33,098	962,222	1,064,655	4,000	1,750	588,394
تشرين ثاني	68,863	292	33,140	965,785	1,068,080	4,000	1,750	588,394
كانون اول	70,071	292	19,879	889,304	979,546	4,000	1,750	574,894
كانون ثاني ١٩٩٢	70,071	292	21,753	892,464	984,580	4,000	1,750	574,894
شباط	70,071	1,085	30,074	922,822	1,024,052	4,000	1,750	574,894
اذار	70,071	1,119	29,145	969,396	1,069,731	4,000	1,750	574,894
نيسان	70,071	1,894	32,396	968,442	1,072,803	4,000	1,750	184,894
ايار	70,071	756	33,262	970,053	1,074,142	4,000	1,750	184,894
حزيران	70,071	233	40,673	940,633	1,051,610	4,000	1,750	184,894
تموز	70,071	136	64,962	975,854	1,111,023	4,000	1,750	184,894
آب	70,071	741	76,976	967,471	1,115,259	4,000	1,750	184,894
ايلول	70,071	634	101,425	940,237	1,112,367	4,000	1,750	175,669
تشرين اول	70,071	3,216	92,173	964,215	1,129,675	4,000	1,750	175,669
تشرين ثاني	70,071	14,727	112,236	877,872	1,074,906	4,000	1,750	175,669
كانون اول	70,070	13,094	97,342	851,030	1,031,536	4,000	1,750	175,669

ملاحظة :
(١) : لا تشتمل على ودائع بالعملات الاجنبية للبنوك المرخصة والمؤسسات المالية و ودائع غير المقيمين و ودائع اخرى .
(٢) : اعيد تصنيف هذا البند ليشتمل على كل من البنوك التجارية وبنوك الاستثمار وبنك الاسكان .
(٣) : يشمل البند المحرر لامر البنك المركزي مقابل السلفة الاستثنائية اعتبارا من نيسان ١٩٩٢ .

(٢) موجودات ومطلوبات البنك المركزي الاردني (تابع)

(2) Assets and Liabilities of the Central Bank of Jordan (Con.)

الموجودات
Assets

الف دينار
Thousand JD

END OF PERIOD		مجموع الموجودات TOTAL ASSETS	ASSETS IN JD: المجموع TOTAL	موجودات اخرى OTHER ASSETS	ادونات خزينة TREASURY BILLS	سندات واوراق الحكومة والمؤسسات العامة (٣) GOVT. AND PUBLIC ENTITIES BONDS & NOTES (3)	LOANS AND ADVANCES: القطاع الخاص PRIVATE SECTOR	مؤسسات الاقراض المتخصصة SPECIALIZED CREDIT INSTS.	البنوك المرخصة (٢) LICENCED BANKS (2)	مؤسسات مالية اخرى OTHER FINANCIAL INSTS.
	1982	690,189	299,932	51,862	49,339	38,091	2,806	30,962	36,257	2,033
	1983	759,391	329,245	27,775	32,439	40,171	3,162	43,493	62,602	9,499
	1984	750,637	338,576	53,509	0	28,830	3,336	28,190	82,538	17,897
	1985	763,950	355,864	57,324	0	16,946	3,712	30,400	96,960	18,921
	1986	819,953	386,639	51,673	5,056	24,697	4,691	32,572	109,147	23,092
	1987	930,542	509,138	40,762	2,472	23,993	4,748	34,140	110,073	29,481
	1988	1,072,931	824,138	36,195	85,804	50,798	5,847	37,315	114,436	28,869
	1989	1,357,513	996,928	71,551	51,276	46,962	3,339	33,727	218,951	33,228
	1990	1,631,534	1,230,254	69,618	18,469	47,570	3,352	31,653	481,548	3,500
	1991	2,019,111	1,039,565	37,989	0	775	3,690	23,867	390,478	2,122
	1992	2,012,841	981,305	20,885	0	390,177	4,362	21,442	361,870	1,150
DEC.	1990	1,631,534	1,230,254	69,618	18,469	47,570	3,352	31,653	481,548	3,500
JAN.	1991	1,692,276	1,285,450	61,719	64,912	41,906	3,382	31,539	501,113	6,335
FEB.		1,758,855	1,273,057	66,311	53,392	46,499	3,362	31,103	491,872	5,974
MAR.		1,640,947	1,201,660	62,334	12,180	33,359	3,373	30,516	479,372	5,982
APR.		1,773,037	1,173,718	65,865	0	14,624	3,387	29,845	477,304	6,049
MAY		1,739,201	1,164,067	61,419	0	7,457	3,407	30,245	479,104	5,791
JUNE		1,931,138	1,200,569	61,497	28,599	7,394	3,426	29,726	479,146	4,637
JULY		1,956,293	1,161,996	32,648	23,243	7,416	3,439	27,713	477,532	3,861
AUG.		2,109,862	1,161,605	30,081	20,666	9,972	3,476	27,651	471,886	3,729
SEP.		2,161,441	1,157,689	38,085	17,709	13,053	3,504	27,602	459,980	3,612
OCT.		2,171,465	1,106,810	32,399	0	13,484	3,671	27,016	433,229	2,867
NOV.		2,138,143	1,070,063	37,859	0	3,631	3,684	25,277	402,831	2,637
DEC.		2,019,111	1,039,565	37,989	0	775	3,690	23,867	390,478	2,122
JAN.	1992	2,013,902	1,029,322	33,323	0	713	3,681	23,642	385,789	1,530
FEB.		2,072,933	1,048,881	37,808	19,953	705	3,662	21,292	383,654	1,163
MAR.		2,087,380	1,017,649	33,251	0	1,027	3,652	18,560	379,354	1,161
APR.		2,088,638	1,015,835	33,144	0	390,597	3,679	19,298	377,311	1,162
MAY		2,083,485	1,009,343	32,923	0	390,606	3,733	18,267	372,020	1,150
JUNE		2,064,958	1,013,348	32,053	991	390,606	3,801	18,362	375,741	1,150
JULY		2,122,711	1,011,688	28,589	991	390,584	3,953	18,469	377,308	1,150
AUG.		2,118,525	1,003,266	23,920	0	390,600	4,027	18,271	374,654	1,150
SEP.		2,123,825	1,011,458	37,307	0	390,591	4,072	21,332	375,588	1,149
OCT.		2,127,696	998,021	23,178	0	390,542	4,081	20,824	376,828	1,149
NOV.		2,069,352	994,446	22,940	0	390,463	4,142	21,552	372,780	1,150
DEC.		2,012,841	981,305	20,885	0	390,177	4,362	21,442	361,870	1,150

NOTE :
(1) :EXCLUDING FOREIGN CURRENCY DEPOSITS PERTAINING TO LICENCED BANKS, FINANCIAL INSTITUTIONS, NON-RESIDENTS AND OTHER DEPOSITS .
(2) :RECLASSIFIED TO INCLUDE COMMERCIAL BANKS, INVESTMENT BANKS AND HOUSING BANK .
(3) :INCLUDES THE VALUE OF THE NOTE SIGNED IN FAVOUR OF THE CBJ AGAINST CBJ'S EXTRAORDINARY ADVANCES SINCE APRIL 1992 .

(٢) موجودات ومطلوبات البنك المركزي الاردني (تابع)

(2) Assets and Liabilities of the Central Bank of Jordan (Con.)

الف دينار
Thousand JD

المطلوبات
Liabilities

نهاية الفترة	النقد المصدر CURRENCY ISSUED	الحسابات الجارية والودائع: الحكومة GOVERNMENT	حسابات جارية CURRENT ACCOUNTS	حسابات اخرى OTHER ACCOUNTS	مؤسسات الاقراض المتخصصة SPECIALIZED CREDIT INSTS.	هيئات ومؤسسات دولية INTER-NATIONAL INSTS.	البنوك المرخصة LICENCED BANKS *	المؤسسات المالية FINANCIAL INSTS. *	حسابات جارية CURRENT ACCOUNTS	GdbWGY GdNGU (مقيم)
		GdYGeI PUBLIC ENTITIES	GdeDSSGJ							
١٩٨٢	480,528	23,571	10,828	1,371	1,591	866	105,418	12	1	
١٩٨٣	528,613	40,262	13,819	536	873	622	122,361	502	1	
١٩٨٤	542,554	17,488	9,790	1,827	1,211	1,155	125,808	843	250	
١٩٨٥	545,042	6,701	7,153	3,445	831	708	151,855	967	0	
١٩٨٦	596,488	10,368	2,212	1,520	284	617	150,911	2,526	23	
١٩٨٧	669,163	1,723	753	754	608	608	128,237	4,149	245	
١٩٨٨	825,905	15,536	1,762	362	820	537	131,296	2,181	13,919	
١٩٨٩	887,456	27,343	6,848	5,115	1,000	772	242,628	1,257	23,915	
١٩٩٠	1,022,207	17,574	6,939	261	1,306	818	252,177	1,395	5,224	
١٩٩١	1,017,565	210,702	10,698	15,022	3,873	811	632,871	1,258	12,405	
١٩٩٢	1,032,422	137,564	14,969	3,374	13,833	1,167	709,448	3,099	10,591	
كانون اول ١٩٩٠	1,022,207	17,574	6,939	261	1,306	818	252,177	1,395	5,224	
كانون ثاني ١٩٩١	1,138,154	91,092	9,653	4,406	848	817	209,245	1,591	6,200	
شباط	1,141,685	235,136	14,483	4,326	1,058	815	198,853	1,384	6,243	
اذار	1,054,884	190,041	10,671	5,462	715	815	233,401	1,331	6,745	
نيسان	1,027,710	292,580	10,040	6,323	339	817	249,698	1,495	7,189	
ايار	1,004,166	201,864	9,122	6,334	1,124	817	307,169	1,649	7,666	
حزيران	1,013,150	381,556	14,951	7,287	234	821	378,360	1,761	9,399	
تموز	1,015,353	306,204	10,748	5,900	811	808	415,380	507	15,378	
آب	1,036,609	347,426	8,857	2,667	756	810	513,750	406	11,465	
ايلول	1,027,604	338,885	13,693	2,594	234	811	573,008	1,053	18,928	
تشرين اول	1,021,938	292,094	14,830	3,094	17,869	810	610,043	712	16,171	
تشرين ثاني	1,017,852	350,923	14,225	5,061	404	809	609,029	450	15,145	
كانون اول	1,017,565	210,702	10,698	15,022	3,873	811	632,871	1,258	12,405	
كانون ثاني ١٩٩٢	1,023,045	244,224	18,395	15,070	470	811	590,679	1,451	15,616	
شباط	1,036,129	270,343	23,441	15,198	2,191	810	611,211	393	18,456	
اذار	1,079,222	305,753	16,045	20,068	2,660	942	518,963	494	17,820	
نيسان	1,065,391	283,728	27,654	23,831	2,365	942	548,901	1,130	15,834	
ايار	1,062,685	300,474	15,225	22,217	6,429	942	535,091	699	22,716	
حزيران	1,064,694	299,439	11,778	12,896	7,489	939	544,982	800	20,060	
تموز	1,073,652	321,512	11,069	6,951	12,059	1,039	577,958	884	23,925	
آب	1,067,627	265,345	11,666	22,971	12,973	1,042	608,557	836	22,280	
ايلول	1,060,585	244,962	9,800	23,488	12,363	1,041	648,801	1,298	16,643	
تشرين اول	1,056,614	241,971	17,784	23,867	13,428	1,045	660,147	1,502	13,983	
تشرين ثاني	1,047,307	174,087	13,953	30,294	13,853	1,161	676,056	1,345	20,476	
كانون اول	1,032,422	137,564	14,969	3,374	13,833	1,167	709,448	3,099	10,591	

* : تقتصر على الودائع بالدينار الاردني فقط .

(٢) موجودات ومطلوبات البنك المركزي الاردني (تابع)

(2) Assets and Liabilities of the Central Bank of Jordan (Con.)

المطلوبات
Liabilities

الف دينار
Thousand JD

END OF PERIOD	مجموع المطلوبات TOTAL LIABILITIES	مطلوبات اخرى OTHER LIABILITIES	المخصصات ALLOWANCES	الاحتياطي العام GENERAL RESERVE	راس المال CAPITAL	DEPOSITS & CURRENT ACCOUNTS: المجموع TOTAL	اخرى OTHER	PRIVATE SECTOR (RESIDENT): حسابات اخرى OTHER ACCOUNTS
1982	690,189	25,841	28,478	4,000	6,000	145,342	1,684	0
1983	759,391	16,109	23,478	6,000	6,000	179,191	215	0
1984	750,637	8,520	22,978	12,000	6,000	158,585	213	0
1985	763,950	8,474	20,626	12,000	6,000	171,808	148	0
1986	819,953	10,407	25,552	12,000	6,000	169,506	1,045	0
1987	930,542	8,668	30,740	12,000	6,000	203,971	66,894	0
1988	1,072,931	11,197	45,737	12,000	6,000	172,092	0	5,679
1989	1,357,513	11,053	103,950	12,000	6,000	337,054	27,204	972
1990	1,631,534	191,895	97,750	12,000	6,000	301,682	8	15,980
1991	2,019,111	26,734	45,552	12,000	6,000	911,260	2,206	21,414
1992	2,012,841	25,850	28,825	12,000	6,000	907,744	2,021	11,678
DEC. 1990	1,631,534	191,895	97,750	12,000	6,000	301,682	8	15,980
JAN. 1991	1,692,276	97,413	97,750	12,000	6,000	340,959	1,880	15,227
FEB.	1,758,855	29,036	97,750	12,000	6,000	472,384	1,583	8,503
MAR.	1,640,947	11,816	90,980	12,000	6,000	465,267	9,587	6,499
APR.	1,773,037	50,229	90,980	12,000	6,000	586,118	10,173	7,464
MAY	1,739,201	86,239	90,980	12,000	6,000	539,816	2,418	1,653
JUNE	1,931,138	9,809	90,980	12,000	6,000	799,199	1,831	2,999
JULY	1,956,293	97,200	60,592	12,000	6,000	765,148	1,667	7,745
AUG.	2,109,862	101,683	60,592	12,000	6,000	892,978	1,051	5,790
SEP.	2,161,441	115,142	40,592	12,000	6,000	960,103	2,255	8,642
OCT.	2,171,465	123,942	40,592	12,000	6,000	966,993	2,683	8,687
NOV.	2,138,143	48,769	40,592	12,000	6,000	1,012,930	4,646	12,238
DEC.	2,019,111	26,734	45,552	12,000	6,000	911,260	2,206	21,414
JAN. 1992	2,013,902	21,644	44,288	12,000	6,000	906,925	530	19,679
FEB.	2,072,933	11,490	44,288	12,000	6,000	963,026	3,984	16,999
MAR.	2,087,380	31,246	44,288	12,000	6,000	914,624	4,480	27,399
APR.	2,088,638	34,018	44,288	12,000	6,000	926,941	2,460	20,096
MAY	2,083,485	33,678	44,288	12,000	6,000	924,834	1,741	19,300
JUNE	2,064,958	20,468	44,288	12,000	6,000	917,508	1,838	17,287
JULY	2,122,711	22,723	44,288	12,000	6,000	964,048	1,157	7,494
AUG.	2,118,525	26,868	44,288	12,000	6,000	961,742	1,673	14,399
SEP.	2,123,825	29,749	44,288	12,000	6,000	971,203	0	12,807
OCT.	2,127,696	15,328	44,288	12,000	6,000	993,466	4,078	15,661
NOV.	2,069,352	17,338	44,288	12,000	6,000	942,419	1,569	9,625
DEC.	2,012,841	25,850	28,825	12,000	6,000	907,744	2,021	11,678

* : CONFINED TO JD DEPOSITS ONLY .

(٣) الميزانية الموحدة للبنوك المرخصة *

(3) Consolidated Balance sheet of the Licenced Banks *

الموجودات
Assets

الف دينار
Thousand JD

نهاية الفترة	النقد في الصندوق CASH	ارصدة لدى البنك المركزي بالدينار BALANCES WITH CENTRAL BANK IN JD	ارصدة لدى بنوك محلية BALANCES WITH LOCAL BANKS	الموجودات الاجنبية FOREIGN ASSETS: النقد CASH	ارصدة لدى بنوك في الخارج BALANCES WITH FOREIGN BANKS	استثمارات في الخارج INVESTMENTS ABROAD	ارصدة لدى البنك المركزي BALANCES WITH CENTRAL BANK	السندات BONDS: حكومة GOVERNMENT	مؤسسات عامة PUPLIC CORPORATIONS	اسناد القرض CORPORATE BONDS	المجموع TOTAL
١٩٨٢	10,548	107,947	51,695	725	245,869	8,804	-	18,282	19,893	29,224	67,399
١٩٨٣	12,565	121,455	93,002	1,853	283,551	18,983	-	19,668	18,250	45,873	83,791
١٩٨٤	12,031	124,197	91,394	3,063	311,187	16,278	-	29,693	28,507	47,462	105,662
١٩٨٥	13,249	148,617	144,219	2,665	367,904	14,324	-	41,254	26,761	49,872	117,887
١٩٨٦	12,622	167,932	167,150	1,798	385,375	16,145	-	61,554	34,971	51,777	148,302
١٩٨٧	13,384	167,583	184,368	3,293	430,910	17,841	-	124,475	31,052	45,951	201,478
١٩٨٨	14,746	134,717	228,263	6,465	544,193	21,952	99,349	124,060	37,929	26,335	188,324
١٩٨٩	16,329	240,153	258,605	8,363	605,928	18,151	199,908	140,238	27,866	30,062	198,166
١٩٩٠	16,048	200,614	227,201	9,839	628,462	17,969	349,973	137,790	25,989	27,295	191,074
١٩٩١	25,187	604,066	166,354	19,725	1,254,233	23,724	688,913	127,937	34,573	26,582	189,092
** ١٩٩٢	28,529	708,838	137,802	15,799	1,407,535	20,957	847,498	107,808	39,748	8,297	155,853
كانون اول ١٩٩٠	16,048	200,614	227,201	9,839	628,462	17,969	349,973	137,790	25,989	27,295	191,074
كانون ثاني ١٩٩١	20,100	161,096	187,482	10,293	614,546	17,813	349,215	122,441	26,589	25,760	174,790
شباط	18,550	156,247	174,978	12,280	631,591	17,749	345,135	113,021	27,016	25,584	165,621
اذار	20,033	186,533	183,375	18,413	691,086	17,702	345,481	125,311	26,547	25,060	176,918
نيسان	18,791	206,108	199,804	35,519	759,098	17,328	340,281	148,626	26,536	24,740	199,902
ايار	17,787	260,076	204,941	24,378	782,283	17,237	368,511	150,061	24,764	27,612	202,437
حزيران	21,592	331,272	180,877	26,729	789,908	17,274	395,374	149,387	23,848	27,340	200,575
تموز	21,789	366,935	173,789	22,497	861,244	17,331	414,782	147,795	23,661	27,440	198,896
آب	22,930	467,160	172,893	25,806	994,133	17,356	466,168	145,453	24,933	26,033	196,419
ايلول	24,737	543,522	164,582	25,619	1,097,693	18,008	539,839	137,411	24,913	25,822	188,146
تشرين اول	22,605	573,458	158,134	27,711	1,088,681	17,284	614,096	130,866	35,030	26,349	192,245
تشرين ثاني	23,213	581,540	161,054	19,862	1,158,426	17,243	622,277	131,258	34,591	26,464	192,313
كانون اول	25,187	604,066	166,354	19,725	1,254,233	23,724	688,913	127,937	34,573	26,582	189,092
** كانون ثاني ١٩٩٢	22,384	576,209	138,545	15,250	1,249,331	23,358	734,515	128,818	35,233	24,595	188,646
شباط	24,701	599,591	127,593	15,280	1,284,752	23,391	739,977	128,962	34,172	24,601	187,735
اذار	28,336	495,986	124,630	18,335	1,341,538	23,414	742,151	126,601	34,319	23,429	184,349
نيسان	25,463	536,336	114,069	22,590	1,339,599	23,430	759,494	114,977	33,774	22,329	171,080
ايار	27,126	494,433	119,702	17,731	1,379,308	23,228	753,178	110,460	34,351	22,210	167,021
حزيران	28,909	541,168	120,363	19,112	1,380,186	23,171	752,246	105,618	34,054	21,893	161,565
تموز	24,779	581,753	113,915	23,260	1,390,598	23,533	743,809	102,674	33,424	21,197	157,295
اب	28,558	612,586	131,707	17,945	1,476,440	23,484	775,362	99,233	33,217	20,969	153,419
ايلول	26,356	632,246	117,757	18,864	1,453,929	23,502	846,326	103,211	32,826	20,598	156,635
تشرين اول	27,645	653,708	124,670	20,039	1,449,138	21,094	850,130	108,423	32,350	20,561	161,334
تشرين ثاني	28,407	673,314	139,374	19,360	1,381,909	21,143	867,105	107,965	32,302	18,795	159,062
كانون اول	28,529	708,838	137,802	15,799	1,407,535	20,957	847,498	107,808	39,748	8,297	155,853

* : تشمل البنوك التجارية وبنوك الاستثمار وبنك الاسكان .

** : اعيد تصنيف البيانات .

(٣) الميزانية الموحدة للبنوك المرخصة (تابع)

(3) Consolidated Balance sheet of the Licenced Banks (Con.)

الموجودات
Assets

الف دينار
Thousand JD

END OF PERIOD	مجموع الموجودات TOTAL ASSETS	موجودات اخرى OTHER ASSETS	عقارات واثاث FIXED ASSETS	استثمارات محلية DOMESTIC INVESTMENTS	شيكات وسحوبات برسم القبض BILLS RECEIVABLE	التسهيلات الائتمانية CREDIT FACILITIES: المجموع TOTAL	جاري مدين OVER-DRAFT	كمبيالات واسناد مخصومة BILLS DISCOUNTED	القروض والسلف LOANS & ADVANCES	اذونات الخزينة TREASURY BILLS
1982	1,553,521	54,291	38,929	20,313	24,454	887,171	428,737	175,948	282,486	35,376
1983	1,863,309	58,751	46,529	27,788	20,687	1,030,922	502,619	187,764	340,539	63,432
1984	2,136,021	71,084	57,866	33,769	21,820	1,184,825	537,405	212,044	435,376	102,845
1985	2,392,082	76,085	66,832	36,176	19,305	1,274,415	555,573	225,127	493,715	110,404
1986	2,634,773	89,625	67,981	38,585	16,449	1,395,412	598,774	240,495	556,143	127,397
1987	2,898,516	81,858	73,867	40,676	25,800	1,513,033	625,873	257,456	629,704	144,425
1988	3,250,505	88,287	78,053	43,261	22,318	1,634,012	627,631	270,865	735,516	146,565
1989	3,780,330	177,798	84,001	52,192	19,450	1,730,483	586,855	282,054	861,574	170,803
1990	4,090,008	205,294	90,015	71,137	20,895	1,863,795	632,708	268,014	963,073	197,692
1991 **	5,599,060	214,178	113,445	76,652	20,527	1,967,977	641,649	264,582	1,061,746	234,987
1992	6,311,115	300,702	115,554	90,793	26,082	2,220,586	744,752	327,353	1,148,481	234,587
DEC. 1990	4,090,008	205,294	90,015	71,137	20,895	1,863,795	632,708	268,014	963,073	197,692
JAN. 1991	3,920,783	190,117	91,113	77,072	9,399	1,866,646	639,446	260,333	966,867	151,101
FEB.	3,930,206	197,865	95,380	73,333	11,058	1,865,543	649,237	254,690	961,616	164,876
MAR.	4,085,055	200,369	91,619	77,701	13,861	1,857,144	638,275	250,653	968,216	204,820
APR.	4,258,046	213,262	91,794	77,201	14,900	1,864,207	647,094	247,167	969,946	219,851
MAY	4,380,352	213,190	92,144	78,819	14,960	1,889,739	647,734	253,229	988,776	213,850
JUNE	4,440,369	206,414	92,457	77,750	14,898	1,898,594	650,945	254,850	992,799	186,655
JULY	4,607,968	200,218	109,812	83,064	13,938	1,918,202	646,666	263,905	1,007,631	205,471
AUG.	4,882,427	207,960	109,567	78,227	19,788	1,901,255	624,866	263,779	1,012,610	202,765
SEP.	5,155,183	206,424	114,511	73,170	18,952	1,937,736	632,069	266,477	1,039,190	202,244
OCT.	5,304,089	223,105	114,535	76,628	17,253	1,945,299	628,606	264,801	1,051,892	233,055
NOV.	5,407,011	239,860	111,911	78,362	20,508	1,940,825	637,179	264,612	1,039,034	239,617
DEC	5,599,060	214,178	113,445	76,652	20,527	1,967,977	641,649	264,582	1,061,746	234,987
JAN. ** 1992	5,650,222	230,859	113,340	77,886	22,697	2,023,216	678,222	269,711	1,075,283	233,986
FEB.	5,730,995	243,855	115,701	78,834	18,440	2,073,016	704,180	272,603	1,096,233	198,129
MAR.	5,777,765	245,304	115,924	82,592	20,200	2,127,010	726,408	287,413	1,113,189	227,996
APR.	5,839,623	236,585	115,017	85,264	26,046	2,151,917	722,341	289,492	1,140,084	232,733
MAY	5,853,317	271,340	114,712	83,706	21,506	2,149,273	747,026	298,237	1,104,010	231,053
JUNE	5,912,778	287,861	114,328	84,952	21,950	2,146,902	737,081	309,284	1,100,537	230,065
JULY	5,963,257	286,548	114,817	85,862	24,022	2,163,026	740,805	314,156	1,108,065	230,040
AUG.	6,114,394	272,472	115,896	85,869	20,194	2,173,949	731,268	317,729	1,124,952	226,513
SEP.	6,216,689	288,353	116,811	86,719	25,412	2,195,248	735,511	325,682	1,134,055	228,531
OCT.	6,246,513	289,396	115,080	85,615	21,247	2,192,365	736,128	319,860	1,136,377	235,052
NOV.	6,262,589	302,449	118,057	86,884	22,067	2,210,413	744,624	327,456	1,138,333	233,045
DEC.	6,311,115	300,702	115,554	90,793	26,082	2,220,586	744,752	327,353	1,148,481	234,587

* : INCLUDE COMMERCIAL BANKS, INVESTMENT BANKS AND HOUSING BANK .
** : RECLASSIFIED FIGURES.

(٣) الميزانية الموحدة للبنوك المرخصة (تابع) *

(3) Consolidated Balance sheet of the Licenced Banks (Con.) *

الف دينار — Thousand JD

المطلوبات — Liabilities

نهاية الفترة	ودائع تحت الطلب DEMAND DEPOSITS: القطاع الخاص (مقيم) PRIVATE SECTOR (RESIDENT)	ودائع تحت الطلب: بلديات ومؤسسات عامة MUNICIPALITIES & PUPLIC CORPS.	ودائع تحت الطلب: المجموع TOTAL	ودائع التوفير ولاجل SAVING AND TIME DEPOSITS: القطاع الخاص (مقيم) PRIVATE SECTOR (RESIDENT)	ودائع التوفير ولاجل: بلديات ومؤسسات عامة MUNICIPALITIES & PUPLIC CORPS.	ودائع التوفير ولاجل: المجموع TOTAL	المطلوبات الاجنبية FOREIGN LIABILITIES: ودائع غير المقيمين DEPOSITS OF NON-RESIDENTS	ودائع بنوك من الخارج DEPOSITS OF BANKS FROM ABROAD	اقتراض من الخارج BORROWING FROM ABROAD	المجموع TOTAL	ودائع الحكومة GOVERNMENT DEPOSITS
١٩٨٣	325,030	13,647	338,677	710,397	34,807	745,204	216,694	30,040	854	247,588	97,246
١٩٨٤	325,855	11,012	336,867	843,945	33,499	877,444	276,869	36,756	1,976	315,601	111,907
١٩٨٥	292,640	15,807	308,447	981,765	41,409	1023,174	294,265	40,314	2,972	337,551	121,282
١٩٨٦	299,915	10,821	310,736	1125,081	48,725	1173,806	305,495	39,267	3,336	348,098	156,215
١٩٨٧	312,705	10,109	322,814	1351,249	40,199	1391,448	300,796	71,846	9,002	381,644	127,313
١٩٨٨	344,438	9,271	353,709	1402,833	56,483	1459,316	422,519	102,968	26,777	552,264	110,602
١٩٨٩	413,224	12,157	425,381	1566,082	72,413	1638,495	400,371	89,048	15,509	504,928	161,103
١٩٩٠	401,099	12,726	413,825	1555,254	117,736	1672,990	386,923	72,919	0	459,842	168,841
١٩٩١ **	573,162	10,630	583,792	1983,741	96,232	2079,973	1145,789	101,230	13,368	1260,387	212,399
١٩٩٢	747,361	25,241	772,602	2173,043	118,017	2291,060	1384,731	59,991	13,611	1458,333	300,690
كانون اول ١٩٩٠	401,099	12,726	413,825	1555,254	117,736	1672,990	386,923	72,919	0	459,842	168,841
كانون ثاني ١٩٩١	366,990	11,298	378,288	1476,684	115,634	1592,318	390,228	63,665	0	453,893	159,720
شباط	375,940	10,215	386,155	1510,317	108,769	1619,086	401,243	52,730	0	453,973	159,237
آذار	408,324	11,231	419,555	1565,342	107,236	1672,578	441,423	47,927	0	489,350	167,768
نيسان	443,280	13,545	456,825	1598,614	109,527	1708,141	482,368	44,042	13,100	539,510	174,227
ايار	474,560	14,858	489,418	1642,452	115,935	1758,387	506,358	38,235	13,100	557,693	175,687
حزيران	496,186	12,653	508,839	1661,819	107,343	1769,162	573,970	36,752	13,100	623,822	172,392
تموز	516,624	11,480	528,104	1703,157	100,532	1803,689	592,000	37,059	13,100	642,159	187,445
آب	572,887	13,104	585,991	1755,877	96,903	1852,780	747,040	41,511	13,225	801,776	186,958
ايلول	587,799	11,406	599,205	1827,333	99,374	1926,707	909,631	44,973	13,667	968,271	193,962
تشرين اول	585,167	8,218	593,385	1878,211	116,804	1995,015	999,441	32,038	13,546	1045,025	184,646
تشرين ثاني	589,126	9,271	598,397	1906,582	103,687	2010,269	1060,123	40,589	13,167	1113,879	200,541
كانون اول	573,162	10,630	583,792	1983,741	96,232	2079,973	1145,789	101,230	13,368	1260,387	212,399
كانون ثاني ١٩٩٢ **	635,606	13,807	649,413	1999,356	97,356	2096,712	1139,649	118,304	13,298	1271,251	204,702
شباط	660,956	18,978	679,934	1995,659	121,962	2117,621	1159,796	122,355	13,222	1295,373	219,466
اذار	660,238	17,993	678,231	2053,098	120,531	2173,629	1139,316	110,985	13,338	1263,639	204,964
نيسان	679,835	22,653	702,488	2024,572	120,146	2144,718	1166,531	128,671	13,636	1308,838	233,953
ايار	681,824	17,217	699,041	2022,908	109,742	2132,650	1184,819	114,450	13,502	1312,771	257,000
حزيران	687,849	17,881	705,730	2040,083	110,690	2150,773	1196,162	115,568	13,586	1325,316	257,384
تموز	684,784	20,399	705,183	2054,097	112,763	2166,860	1228,394	98,817	13,576	1340,787	277,096
آب	717,173	22,384	739,557	2081,669	115,142	2196,811	1357,285	54,865	13,558	1425,708	276,866
ايلول	742,493	23,983	766,476	2113,870	118,627	2232,497	1361,831	82,974	13,710	1458,515	301,805
تشرين اول	729,172	28,481	757,653	2123,632	125,497	2249,129	1388,959	82,233	13,399	1484,591	281,320
تشرين ثاني	744,641	23,160	767,801	2134,712	118,377	2253,089	1375,891	57,429	13,523	1446,843	293,088
كانون اول	747,361	25,241	772,602	2173,043	118,017	2291,060	1384,731	59,991	13,611	1458,333	300,690

* : تشمل البنوك التجارية وبنوك الاستثمار وبنك الاسكان .

** : أعيد تصنيف البيانات .

★

(٣) الميزانية الموحدة للبنوك المرخصة (تابع)

★

(3) Consolidated Balance sheet of the Licenced Banks (Con.)

المطلوبات

Liabilities

الف دينار

Thousand JD

END OF PERIOD		مجموع المطلوبات TOTAL LIABILITIES	مطلوبات اخرى OTHER LIABILITIES	احتياطيات و مخصصات RESERVES AND ALLOWANCES	راس المال CAPITAL	شيكات وسحوبات برسم الدفع BILLS PAYABLE	الاقتراض من BORROWING FROM: المجموع TOTAL	بنوك ومؤسسات مالية BANKS & FIN. CORPORATIONS	البنك المركزي الاردني CENTRAL BANK OF JORDAN	ودائع البنوك المحلية LOCAL BANKS DEPOSITS: المجموع TOTAL	بنوك ومؤسسات مالية BANKS & FIN. CORPORATIONS	البنك المركزي الاردني CENTRAL BANK OF JORDAN
	1983	1,863,309	123,672	90,584	82,049	5,133	64,660	4,400	60,260	68,496	67,056	1,440
	1984	2,136,021	139,679	104,647	83,224	5,929	89,069	10,946	78,123	71,654	70,647	1,007
	1985	2,392,082	165,680	100,464	100,724	5,879	103,763	16,015	87,748	125,118	124,511	607
	1986	2,634,773	176,822	111,006	103,250	5,341	118,669	13,342	105,327	130,830	130,623	207
	1987	2,898,516	191,712	125,681	103,475	8,658	112,559	3,049	109,510	133,212	133,212	0
	1988	3,250,505	227,447	145,571	105,456	13,472	115,251	3,123	112,128	167,417	167,417	0
	1989	3,780,330	359,629	170,448	110,466	16,174	221,226	8,100	213,126	172,480	172,480	0
	1990	4,090,008	416,364	174,370	137,937	18,223	352,907	7,325	345,582	274,709	169,586	105,123
	1991 **	5,599,060	515,606	188,604	159,933	33,801	304,602	7,573	297,029	259,963	149,846	110,117
	1992	6,311,115	580,845	176,681	171,777	20,724	318,350	0	318,350	220,053	110,025	110,028
DEC.	1990	4,090,008	416,364	174,370	137,937	18,223	352,907	7,325	345,582	274,709	169,586	105,123
JAN.	1991	3,920,783	388,109	180,294	137,937	12,391	372,795	7,416	365,379	245,038	139,664	105,374
FEB.		3,930,206	386,054	180,498	137,938	11,691	363,798	7,482	356,316	231,776	126,357	105,419
MAR.		4,085,055	389,940	179,965	137,938	15,393	356,774	7,516	349,258	255,794	150,328	105,466
APR.		4,258,046	423,336	177,056	137,938	16,962	353,616	7,558	346,058	270,435	164,938	105,497
MAY		4,380,352	443,113	176,837	138,053	16,274	358,057	7,274	350,783	266,833	161,324	105,509
JUNE		4,440,369	421,800	178,611	134,221	16,145	365,168	7,332	357,836	250,209	144,694	105,515
JULY		4,607,968	473,948	182,335	141,380	18,824	365,945	7,505	358,440	264,139	158,501	105,638
AUG.		4,882,427	479,619	178,023	141,347	27,756	366,943	7,628	359,315	261,234	151,123	110,111
SEP.		5,155,183	511,062	172,234	138,783	27,088	365,252	7,645	357,607	252,619	142,512	110,107
OCT.		5,304,089	558,253	172,289	142,433	24,766	341,325	8,528	332,797	246,952	136,827	110,125
NOV.		5,407,011	573,199	177,941	137,433	24,043	320,373	7,518	312,855	250,936	140,748	110,188
DEC.		5,599,060	515,606	188,604	159,933	33,801	304,602	7,573	297,029	259,963	149,846	110,117
JAN.	** 1992	5,650,222	522,327	182,467	159,933	23,149	300,817	7,759	293,058	239,451	129,239	110,212
FEB.		5,730,995	541,765	184,426	159,158	29,474	285,136	43	285,093	218,642	108,465	110,177
MAR.		5,777,765	586,444	185,666	159,530	24,174	283,803	144	283,659	217,685	107,525	110,160
APR.		5,839,623	582,850	185,528	159,908	25,657	283,357	215	283,142	212,326	102,159	110,167
MAY		5,853,317	605,397	172,970	159,908	23,274	279,128	337	278,791	211,178	101,003	110,175
JUNE		5,912,778	598,729	169,164	159,908	23,120	315,834	458	315,376	206,820	96,636	110,184
JULY		5,963,257	601,365	166,994	159,908	23,490	321,937	688	321,249	199,637	89,453	110,184
AUG.		6,114,394	591,482	166,303	159,908	23,628	319,798	146	319,652	214,333	102,546	111,787
SEP.		6,216,689	588,700	166,701	165,908	24,798	320,868	305	320,563	190,421	80,379	110,042
OCT.		6,246,513	604,318	156,614	165,908	21,167	321,979	203	321,776	203,834	93,792	110,042
NOV.		6,262,589	630,855	155,437	166,408	21,153	321,403	224	321,179	206,512	96,468	110,044
DEC.		6,311,115	580,845	176,681	171,777	20,724	318,350	0	318,350	220,053	110,025	110,028

* : INCLUDE COMMERCIAL BANKS , INVESTMENT BANKS AND HOUSING BANK .
* : RECLASSIFIED FIGURES.

(٤) الميزانية الموحدة لمؤسسات الاقراض المتخصصة

(4) Consolidated Balance Sheet of the Specialized Credit Institutions

Thousand JD — الف دينار

	1992 ايلول SEP.	1992 آب AUG.	1991	1990	1989	1988	1987	
ASSETS								**الموجودات**
1- CASH	6,019	6,376	7,709	3,612	3,319	2,549	1,821	١- النقد في الصندوق
2- DEPOSITS WITH THE CENTRAL BANK OF JORDAN	254,448	200,117	143,933	25,136	26,783	7,901	13,583	٢- ودائع لدى البنك المركزي الاردني
3- DEPOSITS WITH COMMERCIAL BANKS	215,507	221,210	233,192	162,596	142,053	118,465	88,094	٣- ودائع لدى البنوك التجارية
4- TREASURY BILLS	55,000	67,000	51,635	10,000	1,195	1,165	1,070	٤- اذونات الخزينة
5- LOANS AND ADVANCES TO	613,574	606,879	573,023	554,839	544,210	535,347	502,058	٥- قروض وسلف الى
A) INDIVIDUALS AND PRIVATE ENTERPRISES	432,618	426,245	392,173	356,524	351,914	361,485	341,040	أ) الافراد والمشاريع الخاصة
B) MUNICIPALITIES AND PUBLIC ENTERPRISES	180,956	180,634	180,850	198,315	192,296	173,862	161,018	ب) البلديات والمشاريع العامة
6- BONDS	36,040	36,292	44,038	42,386	37,771	19,249	19,534	٦- السندات
A) GOVERNMENT & PUBLIC ENTITIES	23,267	23,309	29,361	29,540	23,987	14,437	14,659	أ) حكومة ومؤسسات عامة
B) CORPORATE BONDS	12,773	12,983	14,677	12,846	13,784	4,812	4,875	ب) اسناد قرض
7- OTHER NEGOTIABLE ASSETS	57,667	56,856	55,389	145,709	122,762	126,888	144,977	٧- الموجودات المتداولة الاخرى
8- FIXED ASSETS	45,183	45,037	43,960	38,983	38,709	37,375	35,932	٨- موجودات ثابتة
9- OTHER ASSETS	67,790	66,697	55,091	45,848	40,369	31,900	24,707	٩- موجودات اخرى
ASSETS = LIABILITIES	1351,228	1306,464	1207,970	1029,109	957,171	880,839	831,776	الموجودات = المطلوبات
LIABILITIES								**المطلوبات**
1- PRIVATE DEPOSITS (RESIDENT)	674,838	638,905	571,535	359,045	348,570	291,830	264,461	١- ودائع القطاع الخاص (مقيم)
A) DEMAND	197,463	163,672	56,717	37,753	34,059	28,865	30,120	أ) تحت الطلب
B) SAVINGS	235,470	232,726	212,920	163,421	179,966	147,437	126,976	ب) توفير
C) BLOCKED	229,495	228,297	274,890	147,881	128,382	110,555	97,214	ج) مربوطة لأجل معين
D) TIME (SUBJECT TO NOTICE)	12,410	14,210	27,008	9,990	6,163	4,973	10,151	د) لأجل خاضع للاشعار
2- MUNICIPALITIES DEPOSITS	30,294	31,143	29,494	24,206	24,708	19,953	23,225	٢- ودائع البلديات
3- DEPOSITS BY PUBLIC ENTITIES	25,767	26,785	24,546	65,742	34,580	33,331	27,539	٣- ودائع المؤسسات العامة
4- DEPOSITS BY GOVERNMENT AND SEMI-GOVERNMENT	26,397	26,622	30,388	23,138	12,446	8,980	14,310	٤- ودائع حكومية وشبة حكومية
5- DEPOSITS IN FOREIGN CURRENCIES	94,225	87,823	78,115	24,624	27,388	39,435	43,773	٥- ودائع بالعملات الاجنبية
6- DEPOSITS BY LICENCED BANKS	15,368	13,153	29,456	26,920	17,150	14,400	955	٦- ودائع البنوك المرخصة
7- BORROWING FROM:	213,517	210,904	211,586	223,973	215,388	227,212	225,405	٧- الاقتراض من:
A) CENTRAL BANK OF JORDAN	72,581	69,784	73,794	90,179	91,795	107,100	108,457	أ) البنك المركزي الاردني
B) FOREIGN INSTITUTIONS	68,616	68,716	57,798	50,007	50,552	47,309	45,255	ب) هيئات ومؤسسات دولية
C) GOVERNMENT	2,930	3,030	3,070	2,891	2,831	2,972	2,249	ج) الحكومة
D) OTHER	69,390	69,374	76,924	80,896	70,210	69,831	69,444	د) اخرى
8- GRANTS AND AIDS (FROM PUBLIC SECTOR)	167	167	0	1,224	31	49	23	٨- الهبات والمساعدات من القطاع العام
9- PAID-UP CAPITAL	73,287	73,258	56,902	69,234	68,307	65,074	63,245	٩- راس المال المدفوع
10- RESERVES AND ALLOWANCES	69,169	68,984	67,044	60,308	47,353	44,836	37,350	١٠- الاحتياطيات والمخصصات
11- OTHER LIABILITIES	128,199	128,720	108,904	150,695	161,250	135,739	131,490	١١- مطلوبات اخرى

* CONSOLIDATION OF BALANCE SHEETS OF CITIES AND VILLAGES DEVELOPMENT BANK, INDUSTRIAL DEVELOPMENT BANK, HOUSING CORPORATION, AGRICULTURAL CREDIT CORPORATION, JORDAN CO_OPERATIVE ORGANIZATION AND HOUSING BANK.

NOTE : URBAN DEVELOPMENT CORPORATION HAS BEEN COMBIND WITH THE HOUSING CORPORATION, SINCE APRIL 1992 .

* تشمل ميزانيات كل من بنك تنمية المدن والقرى، بنك الانماء الصناعي، مؤسسة الاسكان، مؤسسة الاقراض الزراعي، المنظمة التعاونية الاردنية وبنك الاسكان .

ملاحظه : تم دمج موسسة التطوير الحضري مع مؤسسة الاسكان اعتبارا من شهر نيسان ١٩٩٢

(٥) الميزانية الموحدة للمؤسسات المالية الاخرى *

(5) Consolidated Balance of other Financial Corporations *

Thousand JD — الف دينار

	1992 كانون١ DEC.	1992 تشرين٢ NOV.	1992	1991	1990	1989	1988	
ASSETS								**الموجودات**
1- CASH	714	622	714	691	3,403	3,214	2,289	١- النقد في الصندوق
2- FOREIGN ASSETS	4,348	2,877	4,348	5,697	12,649	20,751	37,184	٢- الموجودات الاجنبية
3- DEPOSITS WITH LOCAL BANKS	17,310	11,686	17,310	13,507	12,810	45,850	57,151	٣- ودائع لدى البنوك المحلية
4- TREASURY BILLS	0	0	0	0	500	1,027	1,837	٤- اذونات خزينة
5- LOANS & ADVANCES TO INDIVID- UALS & PRIVATE ENTERPRISES	31,317	32,498	31,317	28,465	47,251	132,593	131,210	٥- قروض وسلف الى الافراد والمشاريع الخاصة
6- BONDS	602	601	602	142	1,767	8,067	11,267	٦- السندات
A) GOVERNMENT AND PUBLIC ENT.	501	500	501	0	510	1,741	3,531	ا) الحكومية والمؤسسات العامة
B) CORPORATE BONDS	101	101	101	142	1,257	6,326	7,736	ب) اسناد القرض
7- OTHER NEGOTIABLE ASSETS	4,852	4,508	4,852	4,882	11,456	29,371	32,875	٧- الموجودات المتداولة الاخرى
8- FIXED ASSETS	1,247	1,243	1,247	1,214	2,150	7,201	5,559	٨- الموجودات الثابتة
9- OTHER ASSETS	6,594	6,668	6,594	3,944	4,922	10,461	8,980	٩- موجودات اخرى
ASSETS = LIABILITIES	66,984	60,703	66,984	58,542	96,908	258,535	288,352	الموجودات = المطلوبات
LIABILITIES								**المطلوبات**
1- PRIVATE DEPOSITS (RESIDENT)	35,449	34,789	35,449	30,358	43,139	88,089	92,422	١- ودائع القطاع الخاص (مقيم)
A) SAVINGS	17,790	13,674	17,790	15,739	14,646	17,630	14,158	ا) توفير
B) TIME	17,659	21,115	17,659	14,619	28,493	70,459	78,264	ب) لاجل
2- DEPOSITS BY LICENCED BANKS	4,687	1,825	4,687	6,060	13,417	67,342	76,162	٢- ودائع البنوك المرخصة
3- FOREIGN LIABILITIES	1,217	1,076	1,217	2,477	4,541	8,057	27,989	٣- مطلوبات اجنبية
4-BORROWING FROM	1,944	1,977	1,944	2,322	3,946	24,259	21,227	٤- الاقتراض من
A) CENTRAL BANK OF JORDAN	0	0	0	11	656	22,984	16,626	ا) البنك المركزي الاردني
B) LICENCED BANKS	1,944	1,977	1,944	2,311	3,290	1,275	4,601	ب) البنوك المرخصة
5- CAPITAL	13,368	10,200	13,368	10,200	17,400	33,316	35,996	٥- راس المال
6- RESERVES	374	1,230	374	887	1,799	1,405	10,554	٦- الاحتياطيات
7- OTHER LIABILITIES	9,945	9,606	9,945	6,238	12,666	36,067	24,002	٧- مطلوبات اخرى

* CONSOLIDATION OF BALANCE SHEETS OF THE REAL ESTATE FINANCING CORPORATION LTD (REFCO), JORDAN SECURITIES CORPORATION, ARAB FINANCE CORPORATION (JORDAN), JORDAN FINANCE HOUSE CORPORATION FOR DEVELOPMENT & INVESTMENT, DARCO INVESTMENT AND HOUSING COMPANY, ISLAMIC INVESTMENT HOUSE, FINANCE AND CREDIT CORPORATION, JORDAN INVESTMENT &FINANCE CORPORATION, NATIONAL FINANCIAL INVESTMENT COMPANY AND BEIT EL_MAL SAVING INVESTMENT FOR HOUSING CO. LTD. (BEITENA) .

NOTE: DATA HAS BEEN EXCLUDED FOR :
1) JORDAN INVESTMENT AND FINANCE CORPORATION SINCE OCT. 1989 .
2) JORDAN SECURITIES CORPORATION AND ISLAMIC INVESTMENT HOUSE SINCE JAN. 1990 .
3) FINANCE AND CREDIT CORPORATION SINCE AUG. 1990 .
4) NATIONAL FINANCIAL INVESTMENT COMPANY SINCE NOV. 1990 .
5) ARAB FINANCE CORPORATION (JORDAN) SINCE JULY 1991 .

*تشمل ميزانيات كل من المؤسسة المالية العقارية (ريمكو). الشركة الاردنية للاوراق المالية. المؤسسة المالية العربية (الاردن). بيت التمويل الاردني للتنمية و الاستثمار. داركو للاستثمار والاسكان. بيت الاستثمار الاسلامي. شركة المال و الائتمان. الاردن للاستثمار والتمويل. الشركة الاهلية للاستثمارات المالية وشركة بيت المال للادخار والاستثمار للاسكان (بيتنا) .

ملاحظة : استثنيت بيانات كل من :
١) شركة الاردن للاستثمار والتمويل اعتبارا من شهر تشرين اول ١٩٨٩ .
٢) الشركة الاردنية للاوراق المالية وبيت الاستثمار الاسلامي اعتبارا من شهر كانون ثاني ١٩٩٠ .
٣) شركة المال والائتمان اعتبارا من شهر آب ١٩٩٠ .
٤) الشركة الاهلية للاستثمارات المالية اعتبارا من شهر تشرين ثاني ١٩٩٠ .
٥) المؤسسة المالية العربية (الاردن) اعتبارا من شهر تموز ١٩٩١ .

(٦) الميزانيـة الموحـدة للجهـاز المـالي *

(6) Consolidated Balance Sheet of the Financial System *

Thousand JD — الف دينار

	1992 ايلول SEP.	1992 آب AUG.	1991	1990	1989	1988	1987	
ASSETS								**الموجودات**
1- FOREIGN ASSETS	3428,636	3382,798	2941,363	1389,698	1183,212	927,596	870,496	١- الموجودات الاجنبية
2- CLAIMS ON GOVERNMENT	907,721	910,864	939,023	975,239	947,526	869,568	566,324	٢- ديون على الحكومة
A) TREASURY BILLS	228,532	226,513	234,987	216,661	223,106	234,206	151,943	ا) اذونات الخزينة
B) LOANS AND ADVANCES	184,989	194,122	574,894	572,794	536,144	463,124	261,719	ب) قروض و سلف
C) GOVERNMENT BONDS	494,200	490,229	129,142	185,784	188,276	172,238	152,662	ج) سندات الحكومة
3- CLAIMS ON MUNICIPALITIES AND PUBLIC CORPS.	192,616	194,495	207,167	197,155	207,128	220,994	192,142	٣- ديون البلديات والمؤسسات العامة
4- CLAIMS ON PRIVATE SECTOR	2393,588	2360,038	2107,622	2091,475	2037,096	1953,579	1844,997	٤- ديون على القطاع الخاص
A) LOANS AND ADVANCES	2222,728	2195,435	1949,073	1842,264	1800,570	1712,225	1573,914	ا) قروض و سلف
B) CORPORATE BONDS	20,709	21,080	26,723	28,552	36,388	34,071	52,781	ب) اسناد القرض
C) DOMESTIC INVESTMENTS	150,151	143,523	131,826	220,659	200,138	207,283	218,302	ج) استثمارات محلية
5- ASSETS OF THE FINANCIAL SYSTEM WITH	1368,473	1341,440	1426,420	1182,101	996,123	737,099	681,475	٥- موجودات الجهاز المالي لدى
A) CENTRAL BANK OF JORDAN	689,906	651,756	664,205	274,615	264,679	151,656	147,586	ا) البنك المركزي الاردني
B) BANKS AND FINANCIAL INSTITUTIONS	678,567	689,684	762,215	907,486	731,444	585,443	533,889	ب) بنوك و مؤسسات مالية ومؤسسات الاقراض
6- FIXED ASSETS	127,267	126,400	123,963	99,169	97,777	89,124	82,650	٦- الموجودات الثابتة
7- OTHER ASSETS	367,666	358,192	295,133	286,499	312,280	283,547	227,251	٧- موجودات اخرى
ASSETS = LIABILITIES	8785,967	8674,227	8040,691	6221,336	5781,142	5081,507	4465,335	الموجودات = المطلوبات
LIABILITIES								**المطلوبات**
1- MONEY SUPPLY (M11)	1853,673	1839,764	1619,648	1446,228	1342,129	1194,180	999,230	١- عرض النقد (م١١)
A) CURRENCY WITH THE PUBLIC	1033,141	1038,237	991,362	1002,470	867,661	808,547	654,571	ا) النقد لدى الجمهور
B) DEMAND DEPOSITS	820,532	801,527	628,286	443,758	474,468	385,633	344,659	ب) ودائع تحت الطلب
1- PRIVATE SECTOR (RESIDENT)	764,217	744,521	588,420	410,844	441,296	363,791	319,010	١- قطاع خاص (مقيم)
2- MUNICIPALITIES AND PUBLIC CORPS.	56,315	57,006	39,866	32,914	33,172	21,842	25,649	٢- البلديات والمؤسسات العامة
2- SAVING AND TIME DEPOSITS	2333,174	2300,639	2182,141	1750,510	1744,768	1570,921	1494,926	٢- ودائع التوفير و لاجل
A) PRIVATE SECTOR (RESIDENT)	2174,726	2145,874	2062,554	1623,112	1658,845	1507,302	1448,634	ا) قطاع خاص (مقيم)
B) MUNICIPALITIES AND PUBLIC CORPS.	158,448	154,765	119,587	127,398	85,923	63,619	46,292	ب) البلديات و المؤسسات العامة
3- GOVERNMENT LIABILITIES	549,698	544,841	426,173	189,306	191,278	129,109	131,284	٣- مطلوبات الحكومة
4- FOREIGN LIABILITIES	1529,414	1496,544	1321,473	515,208	553,572	617,540	497,583	٤- المطلوبات الاجنبية
5- FINANCIAL SYSTEM LIABILITIES	1276,436	1248,226	1329,970	1110,549	867,782	651,579	592,151	٥- مطلوبات الجهاز المالي
A) CENTRAL BANK OF JORDAN	402,070	398,075	420,467	516,701	285,906	180,620	173,694	ا) البنك المركزي الاردني
B) BANKS AND FINANCIAL INSTITUTIONS	874,366	850,151	909,503	593,848	581,876	470,959	418,457	ب) بنوك و مؤسسات مالية ومؤسسات الاقراض
6- CAPITAL AND RESERVES	505,617	499,417	504,313	538,273	526,972	445,874	397,671	٦- راس المال والاحتياطيات
A) CAPITAL	243,395	237,366	221,035	218,571	206,088	200,526	195,169	ا) راس المال
B) RESERVES AND ALLOWANCES	262,222	262,051	283,278	319,702	320,884	245,348	202,502	ب) الاحتياطيات والمخصصات
7- OTHER LIABILITIES	737,955	744,796	656,973	671,262	554,641	472,304	352,490	٧- مطلوبات اخرى

* INCLUDING: THE CENTRAL BANK OF JORDAN, LICENCED BANKS, SPECIALIZED CREDIT INSTITUTIONS AND OTHER FINANCIAL CORPORATIONS.

* يشمل: البنك المركزي الاردني والبنوك المرخصة ومؤسسات الاقراض المتخصصة والمؤسسات المالية الاخرى.

(٧) الارصدة من الذهب والعملات الاجنبية

(7) Gold and Foreign Exchange Reserves

Thousand JD — الف دينار

المجموع الكلي GRAND TOTAL	المؤسسات المالية FINANCIAL INSTITUTIONS	البنوك المرخصة LICENCED BANKS	CENTRAL BANK المجموع TOTAL	ديون على الخارج لاتفاقيات تنفيذا الدفع LOANS RAISING FROM PAYMENTS AGREEMENTS	العملات الاجنبية FOREIGN EXCHANGE	حقوق السحب الخاصة SDRs	الشريحة الاحتياطية لدى صندوق النقد الدولي IMF RESERVE TRANCHE POSITION	ذهب GOLD	نهاية الفترة END OF PERIOD
			البنك المركزي						
632,388	4,055	255,398	372,935	0	291,298	6,390	6,492	68,755	1982
729,559	16,626	304,387	408,546	28,288	296,610	6,733	2,802	74,113	1983
740,871	22,850	330,528	387,493	109,330	202,316	6,123	0	69,724	1984
781,351	17,504	384,893	378,954	154,011	146,628	8,527	0	69,788	1985
821,857	17,170	403,318	401,369	181,571	142,192	7,589	0	70,017	1986
870,496	27,386	452,044	391,066	186,209	135,740	3,297	0	65,820	1987
927,596	37,184	671,959	218,453	228,660	-76,176	16	0	65,953	1988
1,183,212	20,751	832,350	330,111	230,033	30,459	3,230	0	66,389	1989
1,389,698	12,649	1,006,243	370,806	156,625	147,040	272	0	66,869	1990
2,941,363	5,697	1,986,595	949,071	322,067	556,641	292	0	70,071	1991
3,297,198	4,348	2,291,789	1001,061	399,489	518,408	13,094	0	70,070	1992
									1990
1,389,698	12,649	1,006,243	370,806	156,625	147,040	272	0	66,869	DEC. كانون اول
									1991
1,382,001	13,783	991,867	376,351	158,006	151,144	285	0	66,916	JAN. كانون ثاني
1,475,555	13,476	1,006,755	455,324	152,299	234,985	1,080	0	66,960	FEB. شباط
1,496,578	15,084	1,072,682	408,812	171,423	170,114	315	0	66,960	MAR. آذار
1,740,287	19,217	1,152,226	568,844	184,061	317,508	315	0	66,960	APR. نيسان
1,756,361	19,293	1,192,409	544,659	195,364	279,668	764	0	68,863	MAY ايار
1,953,832	24,453	1,229,285	700,094	208,976	422,132	123	0	68,863	JUNE حزيران
2,086,518	6,841	1,315,854	763,823	242,768	452,069	123	0	68,863	JULY تموز
2,426,091	4,847	1,503,462	917,782	296,627	551,438	854	0	68,863	AUG. آب
2,659,526	5,090	1,681,159	973,277	302,058	601,331	1,025	0	68,863	SEP. ايلول
2,787,531	5,579	1,747,772	1034,180	361,932	602,913	472	0	68,863	OCT. تشرين اول
2,860,543	5,130	1,817,808	1037,605	366,535	601,915	292	0	68,863	NOV. تشرين ثاني
2,941,363	5,697	1,986,595	949,071	322,067	556,641	292	0	70,071	DEC. كانون اول
									1992
2,982,513	5,954	2,022,454	954,105	335,034	548,708	292	0	70,071	JAN. كانون ثاني
3,062,691	5,713	2,063,400	993,578	340,800	581,622	1,085	0	70,071	FEB. شباط
3,170,118	5,425	2,125,438	1039,255	345,270	622,796	1,118	0	70,071	MAR. آذار
3,193,043	5,602	2,145,113	1042,328	358,989	611,374	1,894	0	70,071	APR. نيسان
3,222,684	5,571	2,173,445	1043,668	365,502	607,339	756	0	70,071	MAY ايار
3,200,787	4,938	2,174,715	1021,134	376,434	574,396	233	0	70,071	JUNE حزيران
3,266,297	4,548	2,181,200	1080,549	373,930	636,412	136	0	70,071	JULY تموز
3,382,798	4,783	2,293,231	1084,784	376,226	637,746	741	0	70,071	AUG. اب
3,428,636	4,124	2,342,621	1081,891	383,953	627,233	634	0	70,071	SEP. ايلول
3,443,498	3,896	2,340,401	1099,201	393,201	632,713	3,216	0	70,071	OCT. تشرين اول
3,336,825	2,877	2,289,517	1044,431	399,438	560,195	14,727	0	70,071	NOV. تشرين ثاني
3,297,198	4,348	2,291,789	1001,061	399,489	518,408	13,094	0	70,070	DEC. كانون اول

(١) الارصدة من الذهب والعملات الاجنبية

(1) Gold and Foreign Exchange Reserves

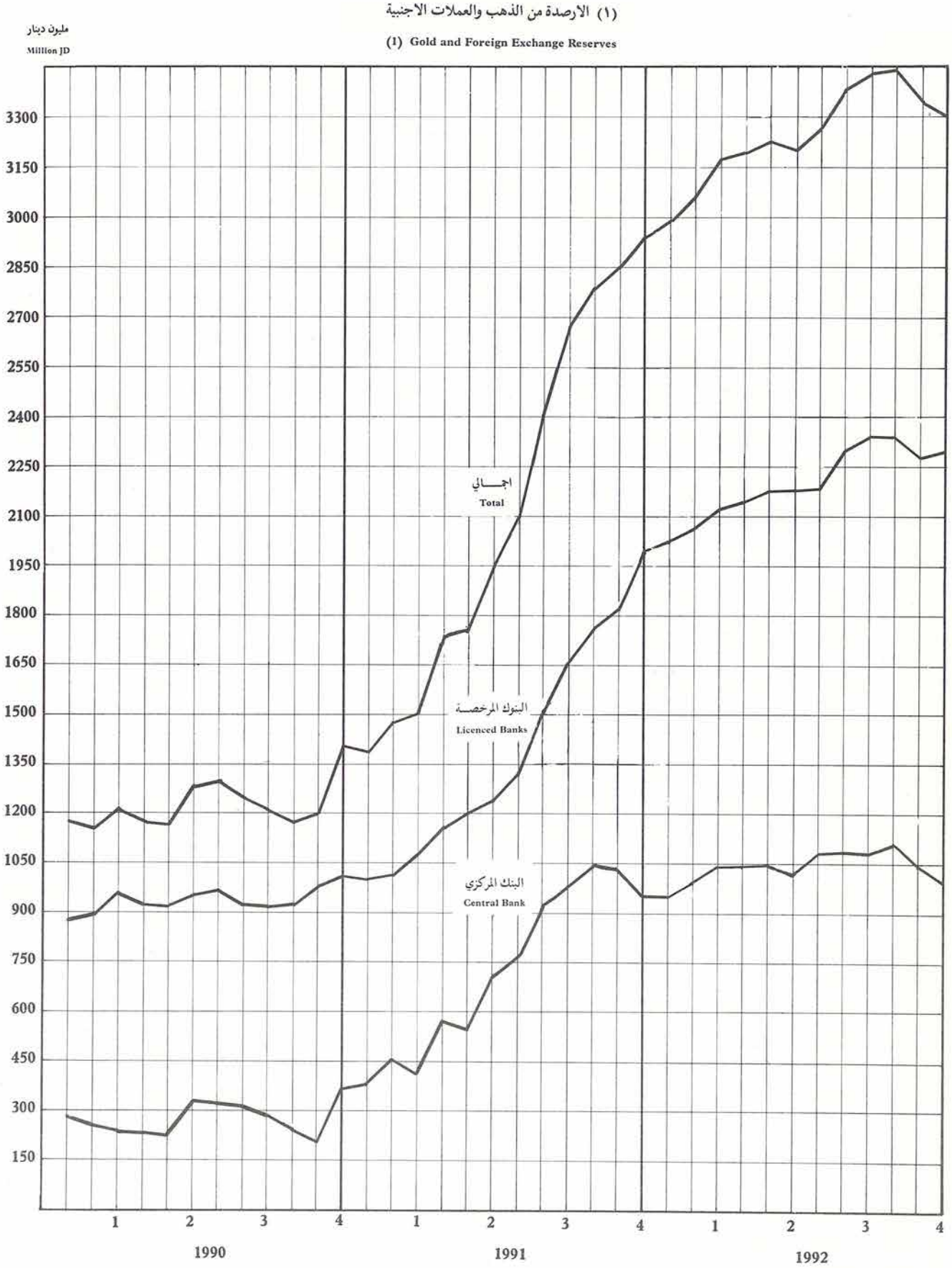

(٨) النقد المصدر حسب الفئات

(8) Currency Issued by Denomination

Thousand ID

الف دينار

(1 + 2) المجموع TOTAL	(2) مسكوكات COINS	النسبة المئوية لتوزيع الفئات PERCENTAGE-DISTRIBUTION: نصف دينار (0.5) DINAR	(١) دينار (1) DINAR	(٥) دنانير (5) DINAR	(١٠) دنانير (10) DINAR	(٢٠) دينار (20) DINAR	العملة الورقية BANKNOTES: نصف دينار (0.5) DINAR	(١) دينار (1) DINAR	(٥) دنانير (5) DINAR	(١٠) دنانير (10) DINAR	(٢٠) دينار (20) DINAR	(1) المجموع TOTAL	نهاية الفترة END OF PERIOD
480,528	4,473	0.4	1.8	6.2	31.9	59.7	2,133	8,369	29,595	151,712	284,246	476,055	1982
528,613	4,935	0.4	1.7	5.3	27.4	65.2	2,265	8,781	27,881	143,686	341,065	523,678	1983
542,554	5,274	0.4	1.7	4.9	24.0	69.0	2,454	9,060	26,215	128,924	370,627	537,280	1984
545,042	5,623	0.5	1.7	4.7	22.1	71.0	2,594	9,269	25,381	118,970	383,205	539,419	1985
596,488	5,818	0.5	1.6	4.3	20.6	73.0	2,748	9,499	25,654	121,835	430,934	590,670	1986
669,163	6,033	0.4	1.5	3.9	19.2	75.0	2,880	9,872	25,635	127,243	497,500	663,130	1987
825,905	6,247	0.4	1.3	3.2	17.3	77.8	3,133	10,627	26,546	141,352	638,000	819,658	1988
887,455	6,794	0.4	1.3	3.1	15.2	80.0	3,367	11,313	26,976	134,002	705,003	880,661	1989
1022,207	7,303	0.3	1.1	3.2	15.4	80.0	3,504	11,567	32,113	155,987	811,733	1014,904	1990
1017,565	7,782	0.4	1.3	2.6	11.8	83.9	3,834	12,672	26,535	119,356	847,386	1009,783	1991
1032,422	8,826	0.5	1.4	2.5	10.8	84.8	4,684	14,014	26,023	110,284	868,591	1023,596	1992
1022,207	7,303	0.3	1.1	3.2	15.4	80.0	3,504	11,567	32,113	155,987	811,733	1014,904	1990 DEC. كانون اول
1138,154	7,321	0.3	1.0	3.1	14.5	81.1	3,447	11,429	34,656	164,012	917,289	1130,833	1991 JAN. كانون ثاني
1141,685	7,313	0.3	1.0	3.0	14.3	81.4	3,414	11,403	33,714	161,903	923,938	1134,372	FEB. شباط
1054,884	7,341	0.3	1.1	2.9	14.1	81.6	3,547	11,785	30,733	147,324	854,154	1047,543	MAR. آذار
1027,710	7,401	0.4	1.3	3.1	13.8	81.4	3,949	12,908	31,131	141,308	831,013	1020,309	APR. نيسان
1004,166	7,421	0.4	1.2	3.0	13.6	81.8	3,751	12,089	29,433	135,648	815,824	996,745	MAY ايار
1013,150	7,429	0.4	1.3	3.1	13.4	81.8	4,141	13,081	30,661	135,179	822,659	1005,721	JUNE حزيران
1015,353	7,426	0.4	1.2	2.9	13.1	82.4	3,910	12,388	29,532	131,866	830,231	1007,927	JULY تموز
1036,609	7,457	0.4	1.2	2.9	12.6	82.9	3,921	12,450	29,330	130,152	853,299	1029,152	AUG. آب
1027,604	7,534	0.4	1.2	2.7	12.4	83.3	3,908	12,421	27,739	126,246	849,756	1020,070	SEP. ايلول
1021,938	7,660	0.4	1.2	2.7	12.2	83.5	3,836	12,359	27,575	123,750	846,758	1014,278	OCT. تشرين اول
1017,851	7,723	0.4	1.2	2.7	12.0	83.7	3,850	12,489	27,016	121,541	845,232	1010,128	NOV. تشرين ثاني
1017,565	7,782	0.4	1.3	2.6	11.8	83.9	3,834	12,672	26,535	119,356	847,386	1009,783	DEC. كانون اول
1023,045	7,910	0.4	1.2	2.6	11.7	84.1	3,786	12,541	26,048	119,142	853,618	1015,135	1992 JAN. كانون ثاني
1036,129	7,997	0.4	1.2	2.6	11.9	83.9	3,775	12,640	26,764	122,043	862,910	1028,132	FEB. شباط
1079,223	8,255	0.4	1.3	2.7	12.7	82.9	3,976	13,767	29,119	136,013	888,093	1070,968	MAR. آذار
1065,391	8,362	0.4	1.3	2.7	12.5	83.1	3,856	13,557	28,499	132,393	878,724	1057,029	APR. نيسان
1062,685	8,447	0.4	1.3	2.6	12.7	83.0	3,746	13,118	27,694	134,292	875,388	1054,238	MAY ايار
1064,694	8,522	0.3	1.2	2.7	12.9	82.9	3,672	13,125	28,068	135,933	875,374	1056,172	JUNE حزيران
1073,652	8,577	0.3	1.2	2.6	12.8	83.1	3,578	12,908	27,451	136,382	884,756	1065,075	JULY تموز
1067,627	8,616	0.4	1.3	2.5	11.9	83.9	4,297	14,101	25,873	126,242	888,498	1059,011	AUG. اب
1060,585	8,695	0.4	1.4	2.3	11.3	84.6	4,588	14,451	24,225	118,515	890,111	1051,890	SEP. ايلول
1056,614	8,751	0.4	1.4	2.5	11.2	84.5	4,712	14,504	25,893	116,880	885,874	1047,863	OCT. تشرين اول
1047,307	8,805	0.4	1.4	2.5	11.0	84.7	4,725	14,193	25,854	113,881	879,849	1038,502	NOV. تشرين ثاني
1032,422	8,826	0.5	1.4	2.5	10.8	84.8	4,684	14,014	26,023	110,284	868,591	1023,596	DEC. كانون اول

(٩) عـــرض النقـــــد

(9) Money Supply

Thousand JD — الف دينار

نهاية الفترة END OF PERIOD	النقد المتداول CURRENCY IN CIRCULATION (1)	ودائع تحت الطلب DEMAND DEPOSITS* القطاع الخاص (مقيم) PRIVATE SECTOR (RESIDENT)	بلديات ومؤسسات عامة MUNICIPALITIES & PUBLIC ENTITIES	المجموع TOTAL (2)	عرض النقد (ع١) MONEY SUPPLY (M1) (3=1+2)	عرض النقد (ع١١) MONEY SUPPLY (M11)**	شبة النقد QUASI-MONEY* القطاع الخاص (مقيم) PRIVATE SECTOR (RESIDENT)	بلديات ومؤسسات عامة MUNICIPALITIES & PUBLIC ENTITIES	المجموع TOTAL (4)	عرض النقد (ع٢) MONEY SUPPLY (M2) (5=3+4)	عرض النقد (ع٢٢) MONEY SUPPLY (M22)***
1982	469,980	296,354	21,169	317,523	787,503	802,739	587,032	28,812	615,844	1403,347	1443,808
1983	516,048	325,030	28,339	353,369	869,417	883,555	710,397	35,343	745,740	1615,157	1677,591
1984	530,523	325,855	22,013	347,868	878,391	888,598	843,945	35,326	879,271	1757,662	1834,084
1985	531,793	292,640	23,789	316,429	848,222	860,974	981,765	44,856	1026,621	1874,843	1977,662
1986	583,866	299,915	13,316	313,231	897,097	910,819	1,125,081	50,245	1175,326	2072,423	2181,266
1987	655,779	312,705	11,319	324,024	979,803	999,230	1,351,249	41,104	1392,353	2372,156	2501,844
1988	811,160	358,343	11,846	370,189	1181,349	1194,180	1,408,512	56,852	1465,364	2646,713	2773,616
1989	871,126	435,380	19,997	455,377	1326,503	1342,129	1,567,054	77,535	1644,589	2971,092	3095,877
1990	1,006,158	406,266	20,331	426,597	1432,755	1446,228	1,571,234	118,638	1689,872	3122,627	3203,822
1991	992,378	583,436	24,560	607,996	1600,374	1619,648	2,005,156	111,895	2117,051	3717,425	3810,059
1992	1,003,893	757,951	40,954	798,905	1802,798	1833,071 1/	2,184,721	134,482	2319,203	4122,001	4201,712 1/
1991 FEB. شباط	1,123,134	382,167	25,698	407,865	1530,999	1546,178	1,518,820	113,153	1631,973	3162,972	3239,232
MAR. آذار	1,034,850	415,062	22,559	437,621	1472,471	1483,866	1,571,841	112,755	1684,596	3157,067	3234,263
APR. نيسان	1,008,919	450,209	23,923	474,132	1483,051	1493,643	1,606,078	115,851	1721,929	3204,980	3286,386
MAY ايار	986,379	482,217	25,103	507,320	1493,699	1500,828	1,644,106	122,271	1766,377	3260,076	3342,517
JUNE حزيران	991,558	505,549	27,837	533,386	1524,944	1538,501	1,664,819	114,631	1779,450	3304,394	3397,442
JULY تموز	993,564	531,994	23,035	555,029	1548,593	1563,982	1,710,904	106,435	1817,339	3365,932	3486,538
AUG. آب	1,013,679	584,328	22,714	607,042	1620,721	1637,167	1,761,667	99,572	1861,239	3481,960	3560,884
SEP. ايلول	1,002,867	599,604	25,330	624,934	1627,801	1645,700	1,835,975	101,971	1937,946	3565,747	3651,357
OCT. تشرين اول	999,333	601,289	40,914	642,203	1641,536	1639,935	1,886,899	119,902	2006,801	3648,337	3730,828
NOV. تشرين ثاني	994,638	604,252	23,896	628,148	1622,786	1641,959	1,918,821	108,752	2027,573	3650,359	3753,427
DEC. كانون اول	992,378	583,436	24,560	607,996	1600,374	1619,648	2,005,156	111,895	2117,051	3717,425	3810,059
1992 JAN. كانون ثاني	1,000,661	649,190	32,667	681,857	1682,518	1707,494	2,019,035	112,432	2131,467	3813,985	3908,596
FEB. شباط	1,011,428	679,396	42,665	722,061	1733,489	1758,301	2,012,657	139,105	2151,762	3885,251	3970,812
MAR. آذار	1,050,887	678,041	34,687	712,728	1763,615	1787,758	2,080,498	142,610	2223,108	3986,723	4075,881
APR. نيسان	1,039,929	695,655	50,420	746,075	1786,004	1811,657	2,044,669	146,228	2190,897	3976,901	4065,497
MAY ايار	1,035,559	704,373	33,046	737,419	1772,978	1799,235	2,042,209	137,783	2179,992	3952,970	4032,047
JUNE حزيران	1,035,785	707,898	29,876	737,774	1773,559	1801,343	2,057,370	130,858	2188,228	3961,787	4041,158
JULY تموز	1,048,874	708,673	32,059	740,732	1789,606	1816,047	2,061,590	131,181	2192,771	3982,377	4056,034
AUG. آب	1,039,069	739,439	34,472	773,911	1812,980	1839,764	2,096,068	150,665	2246,733	4059,713	4135,982 1/
SEP. ايلول	1,034,229	759,135	33,904	793,039	1827,268	1854,108	2,126,677	154,358	2281,035	4108,303	4185,216 1/
OCT. تشرين اول	1,028,969	742,796	46,474	789,270	1818,239	1845,990 1/	2,139,293	162,584	2301,877	4120,116	4194,795 1/
NOV. تشرين ثاني	1,018,900	765,117	37,325	802,442	1821,342	1848,059 1/	2,144,337	162,312	2306,649	4127,991	4202,812 1/
DEC. كانون اول	1,003,893	757,951	40,954	798,905	1802,798	1833,071 1/	2,184,721	134,482	2319,203	4122,001	4201,712 1/

* : DEPOSITS WITH CENTRAL BANK & LICENCED BANKS INCLUDE HOUSING BANK DENOMINATED IN JDs AND FOREIGN CURRENCIES.

** : M11 = M1 + DEMAND DEPOSITS WITH (SPECIALIZED CREDIT INSTITUTIONS AND OTHER FINANCIAL CORPORATIONS) -CASH WITH(SPECIALIZED CREDIT INSTITUTIONS AND OTHER FINANCIAL CORPORATIONS) - DEMAND DEPOSITS OF SPECIALIZED CREDIT INSTITUTIONS WITH CENTRAL BANK.

***: M22 = M11+ QUASI_MONEY+SAVING AND TIME DEPOSITS WITH (SPECIALIZED CREDIT INSTITUTIONS,OTHER FINANCIAL CORPORATIONS AND POSTAL SAVINGS BANK) - TIME DEPOSITS OF SPECIALIZED CREDIT INSTITUTIONS WITH CENTRAL BANK.

1/ : PRELIMINARY.

* : الودائع لدى البنك المركزي والبنوك المرخصة بما فيها بنك الاسكان بالدينار والعملة الاجنبية .

** : ع١١ = ع١ + ودائع تحت الطلب لدى (مؤسسات الاقراض المتخصصة والمؤسسات المالية الاخرى) -النقد في الصندوق لدى (مؤسسات الاقراض المتخصصة والمؤسسات المالية الاخرى)- ودائع مؤسسات الاقراض الجارية لدى البنك المركزي.

***: ع٢٢ = ع١١ + شبة النقد + ودائع التوفير ولاجل لدى (مؤسسات الاقراض المتخصصة والمؤسسات المالية الاخرى وصندوق توفير البريد)- ودائع مؤسسات الاقراض الخاضعة لدى البنك المركزي.

1/ : اولية.

(٢) عرض النـــقد

(2) Money Supply

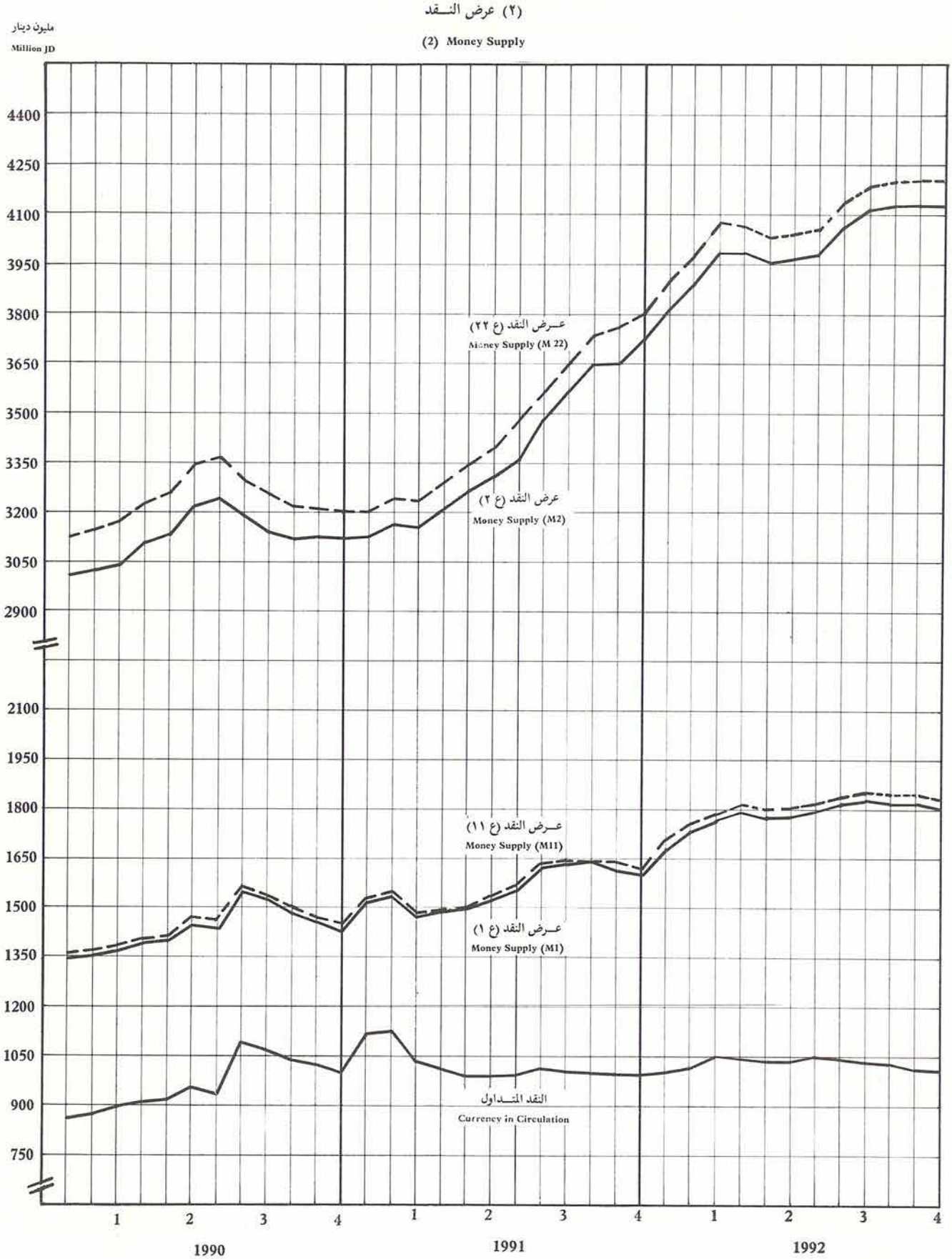

(١٠) العوامل المؤثرة في عرض النقد

(10) Factors Affecting Money Supply

Change in thousands of JDs

التغير بالاف الدنانير

SECTORS	كانون اول DEC. 1992	كانون اول DEC. 1991	كانون١ JAN. 1992	كانون٢ DEC. 1991	1992	1991	1990	القطاعات
A) DOMESTIC CREDIT	41,190	127,679	205,439	-163,666	205,439	-163,666	146,750	١) الائتمان المحلي
1- CLAIMS ON GOVERNMENT (NET)	30,214	106,556	-45,310	-272,285	-45,310	-272,285	31,021	١- الديون على الحكومه (صافي)
A) TREASURY BILLS	1,541	-4,630	-401	18,826	-401	18,826	-5,917	ا) اذونات الخزينه
B) LOANS & ADVANCES	0	-13,500	-399,225	2,100	-399,225	2,100	36,650	ب) القروض والسلف
C) BONDS & NOTES	-248	-3,677	369,469	-56,525	369,469	-56,525	-1,745	ج) السندات والاوراق
D) DEPOSITS (INCREASE -)	28,921	128,363	-15,153	-236,686	-15,153	-236,686	2,033	د) الودائع (الزيادة -)
2- CLAIMS ON MUNICIPALITIES & PUBLIC ENTITIES	16,605	-6,789	-9,785	-8,854	-9,785	-8,854	-832	٢- الديون على البلديات والمؤسسات العامه
3- CLAIMS ON PRIVATE SECTOR (RESIDENT)	-4,831	28,330	250,528	134,770	250,528	134,770	135,137	٣- الديون على القطاع الخاص (مقيم)
A) LOANS & ADVANCES	1,756	29,922	254,671	129,968	254,671	129,968	118,959	ا) القروض والسلف
B) CORPORATE BONDS	-10,497	118	-18,284	-713	-18,284	-713	-2,767	ب) اسناد القرض
C) DOMESTIC INVESTMENTS	3,910	-1,710	14,141	5,515	14,141	5,515	18,945	ج) الاستثمارات المحلية
4- CLAIMS ON SPECIALIZED CREDIT INSTITUTIONS	-111	-1,410	-2,426	-7,786	-2,426	-7,786	-2,074	٤- الديون على مؤسسات الاقراض المتخصصة
5- CLAIMS ON FINANCIAL CORPS.	-687	992	12,432	-9,511	12,432	-9,511	-16,502	٥-الديون على المؤسسات المالية
B) NET FOREIGN ASSETS	-52,592	-66,256	259,601	758,079	259,601	758,079	259,629	ب) صافي الارصدة الاجنبية
1- ASSETS	-41,096	80,253	457,904	1558,617	457,904	1558,617	214,588	١- الموجودات
2- LIABILITIES (INCREASE -)	-11,496	-146,509	-198,303	-800,538	-198,303	-800,538	45,041	٢- المطلوبات (الزيادة -)
C) OTHER ITEMS (NET) (INCREASE -)	5,412	5,643	-60,464	385	-60,464	385	-254,844	ج) صافي العوامل الاخرى (الزيادة -)
1- CAPITAL, RESERVES AND ALLOWANCES	-11,150	-38,124	16,807	15,967	16,807	15,967	-25,192	١- راس المال والاحتياطيات والمخصصات
2- OTHER	16,562	43,767	-77,271	-15,582	-77,271	-15,582	-229,652	٢- اخرى
CHANGE IN MONEY SUPPLY (M2)	-5,990	67,066	404,576	594,798	404,576	594,798	151,535	التغير في عرض النقد (ع٢)
A) CURRENCY IN CIRCULATION	-15,007	-2,260	11,515	-13,780	11,515	-13,780	135,032	ا) النقد المتداول
B) DEMAND DEPOSITS	-3,537	-20,152	190,909	181,399	190,909	181,399	-28,780	ب) ودائع تحت الطلب
1- PRIVATE SECTOR (RESIDENT)	-7,166	-20,816	174,515	177,170	174,515	177,170	-29,114	١- القطاع الخاص (مقيم)
2- MUNICIPALITIES & PUBLIC ENTITIES	3,629	664	16,394	4,229	16,394	4,229	334	٢- البلديات والمؤسسات العامه
C) SAVING & TIME DEPOSITS	12,554	89,478	202,152	427,179	202,152	427,179	45,283	ج) ودائع التوفير ولاجل
1- PRIVATE SECTOR (RESIDENT)	40,384	86,335	179,565	433,922	179,565	433,922	4,180	١- القطاع الخاص (مقيم)
2- MUNICIPALITIES & PUBLIC ENTITIES	-27,830	3,143	22,587	-6,743	22,587	-6,743	41,103	٢- البلديات والمؤسسات العامه

(١١) الوضـع النقـدي للجهـاز المصـرفي

(11) Monetary Survey of the Banking System

Thousand JD

الف دينار

	1992 كانون١ DEC.	1992 تشرين٢ NOV.	1992	1991	1990	1989	1988	
ASSETS								الموجودات
1- FOREIGN ASSETS	3292,850	3333,946	3292,850	2935,666	1377,049	1162,461	890,412	١- الموجودات الاجنبية
2- CLAIMS ON PRIVATE SECTOR (RESIDENT)	2083,906	2088,737	2083,906	1835,703	1700,933	1565,796	1464,446	٢- الديون على القطاع الخاص (مقيم)
A) LOANS AND ADVANCES	960,029	959,074	960,029	860,590	747,293	645,927	521,539	ا) القروض والسلف
B) BILLS DISCOUNTED	323,931	324,120	323,931	260,587	259,749	272,160	264,142	ب) كمبيالات واسناد مخصومة
C) OVERDRAFT	700,855	699,865	700,855	611,292	595,459	565,455	609,169	ج) الجاري مدين
D) CORPORATE BONDS	8,298	18,795	8,298	26,582	27,295	30,062	26,335	د) اسناد القرض
E) DOMESTIC INVESTMENTS	90,793	86,883	90,793	76,652	71,137	52,192	43,261	ه) استثمارات محلية
3- CLAIMS ON FINANCIAL CORPORATIONS	52,266	52,953	52,266	39,834	49,345	65,847	58,151	٣- الديون على المؤسسات المالية
4- CLAIMS ON SPECIALIZED CREDIT INSTITUTIONS	21,442	21,552	21,442	23,867	31,653	33,727	37,315	٤- الديون على مؤسسات الاقراض
5- CLAIMS ON MUNICIPALITIES AND PUBLIC CORPS.	226,482	209,876	226,482	236,266	245,120	245,952	259,119	٥- الديون على البلديات والمؤسسات العامة
6- CLAIMS ON GOVERNMENT	908,229	906,936	908,229	938,386	973,985	944,997	864,888	٦- الديون على الحكومة
A) ADVANCES	175,669	175,669	175,669	574,894	572,794	536,144	463,124	ا) السلف
B) TREASURY BILLS	234,586	233,045	234,586	234,987	216,161	222,078	232,369	ب) اذونات الخزينة
C) GOVT. BONDS & NOTES	497,974	498,222	497,974	128,505	185,030	186,775	169,395	ج) السندات والاوراق
ASSETS = LIABILITIES	6585,175	6614,000	6585,175	6009,722	4378,085	4018,780	3574,331	الموجودات = المطلوبات
LIABILITIES								المطلوبات
1- MONEY SUPPLY (M1)	1802,798	1821,342	1802,798	1600,374	1432,755	1326,503	1181,349	١- عرض النقد (ع١)
2- QUASI-MONEY	2319,203	2306,649	2319,203	2117,051	1689,872	1644,589	1465,364	٢- شبه النقد
3- GOVERNMENT DEPOSITS	438,254	467,175	438,254	423,101	186,415	188,448	126,137	٣- الودائع الحكومية
4- FOREIGN LIABILITIES	1459,500	1448,003	1459,500	1261,197	460,659	505,700	552,801	٤- المطلوبات الاجنبية
5- CAPITAL, RESERVES AND ALLOWANCES	395,283	384,132	395,283	412,090	428,057	402,865	314,764	٥- راس المال والاحتياطيات والمخصصات
6- OTHER ITEMS (NET)	170,137	186,699	170,137	195,909	180,327	-49,325	-66,084	٦- الاخرى (صافي)

* INCLUDING : CENTRAL BANK OF JORDAN & LICENCED BANKS .

* يشمل : البنك المركزي الاردني والبنوك المرخص

(١٢) القاعـدة النقـدية

(12) Reserve Money

Thousand JD — الف دينار

المجموع العام GRAND TOTAL	الجهاز المالي * FINANCIAL SYSTEM * المجموع TOTAL	المؤسسات المالية FINANCIAL INSTITUTIONS	مؤسسات الاقراض المتخصصة SPECIALISED CREDIT INSTITUTIONS	البنوك المرخصة LICENCED BANKS	القطاع العام PUBLIC SECTOR ودائع المؤسسات العامة تحت الطلب DEMAND DEPOSITS BY PUBLIC ENTITIES	النقد لدى الجمهور CURRENCY WITH THE PUBLIC المجموع TOTAL	النقد المعدني COINS	الاوراق النقدية BANKNOTES	نهاية الفترة END OF PERIOD
596,531	115,855	122	1,613	114,120	10,828	469,848	4,473	465,375	1982
664,133	135,023	1,224	908	132,891	13,819	515,291	4,935	510,356	1983
676,998	137,114	1,221	1,262	134,631	9,790	530,094	5,274	524,820	1984
702,686	164,229	1,389	898	161,942	7,153	531,304	5,623	525,681	1985
749,686	164,087	2,894	394	160,799	2,212	583,387	5,818	577,569	1986
784,257	128,933	5,158	821	122,954	753	654,571	6,033	648,538	1987
961,278	151,354	4,470	842	146,042	1,377	808,547	6,247	802,300	1988
1137,146	263,818	4,471	389	258,958	5,667	867,661	6,794	860,867	1989
1281,152	273,672	4,798	649	268,225	5,010	1002,470	7,303	995,167	1990
1665,502	664,135	1,948	4,129	658,058	10,005	991,362	7,782	983,580	1991
1759,863	742,874	3,813	1,084	737,977	14,164	1002,825	8,826	993,999	1992 **
1281,152	273,672	4,798	649	268,225	5,010	1002,470	7,303	995,167	DEC. 1990 كانون اول
1357,799	233,655	3,455	855	229,345	8,269	1115,875	7,321	1108,554	JAN. 1991 كانون ثاني
1355,811	221,096	2,583	1,109	217,404	13,092	1121,623	7,313	1114,310	FEB. شباط
1299,488	260,134	5,895	804	253,435	9,387	1029,967	7,341	1022,626	MAR. آذار
1288,602	273,846	4,965	392	268,489	9,555	1005,201	7,401	997,800	APR. نيسان
1322,538	333,975	7,748	1,271	324,956	8,626	979,937	7,421	972,516	MAY ايار
1407,910	405,807	5,372	483	399,952	14,552	987,551	7,429	980,122	JUNE حزيران
1441,975	439,330	980	1,181	437,169	10,067	992,578	7,426	985,152	JULY تموز
1559,541	538,547	844	1,023	536,680	8,163	1012,831	7,457	1005,374	AUG. آب
1615,155	599,758	1,534	479	597,745	13,400	1001,997	7,534	994,463	SEP. ايلول
1664,972	652,378	1,657	18,073	632,648	14,476	998,118	7,660	990,458	OCT. تشرين اول
1641,541	634,082	1,059	782	632,241	13,873	993,586	7,723	985,863	NOV. تشرين ثاني
1665,502	664,135	1,948	4,129	658,058	10,005	991,362	7,782	983,580	DEC. كانون اول
1633,273	615,757	2,096	598	613,063	17,696	999,820	7,910	991,910	JAN. 1992 كانون ثاني
1670,620	637,083	802	369	635,912	22,738	1010,799	7,997	1002,802	FEB. شباط
1614,496	549,107	1,050	759	547,298	15,255	1050,134	8,254	1041,880	MAR. آذار
1642,739	576,447	1,751	332	574,364	27,243	1039,049	8,362	1030,687	APR. نيسان
1612,850	564,220	1,129	874	562,217	13,851	1034,779	8,447	1026,332	MAY ايار
1623,263	577,013	1,379	1,743	573,891	11,373	1034,877	8,522	1026,355	JUNE حزيران
1663,259	605,102	1,504	862	602,736	10,241	1047,916	8,577	1039,339	JULY تموز
1688,564	639,079	1,381	583	637,115	11,248	1038,237	8,616	1029,621	AUG. آب
1719,679	677,605	2,088	360	675,157	8,933	1033,141	8,695	1024,446	SEP. ايلول
1735,750	690,210	1,984	434	687,792	17,293	1028,247	8,751	1019,496	OCT. تشرين اول
1738,365	706,984	1,967	554	704,463	13,458	1017,923	8,805	1009,118	NOV. تشرين ثاني
1759,863	742,874	3,813	1,084	737,977	14,164	1002,825	8,826	993,999	** DEC. كانون اول

* CONFIND DEPOSITS WITH THE CENTRAL BANK OF JORDAN IN JORDANIAN DINAR + CASH.
** PRELIMINARY .

* الودائع لدى البنك المركزي بالدينار الاردني فقط + النقد في الصندوق .
** اولية .

(١٣) العوامل المؤثرة في القاعدة النقـدية

(13) Factors Affecting Reserve Money

Change in thousands of JDs

التغير بالاف الدنانير

SECTORS	كانون١ DEC. 1992	كانون١ DEC. 1991	كانون٢_كانون١ JAN._DEC. 1992	كانون٢_كانون١ JAN._DEC. 1991	1992	1991	1990	القطاعات
A) PUBLIC SECTOR	53,314	114,281	76,638	-238,524	76,638	-238,524	24,981	١) القطاع العام
1. CENTRAL GOVERNMENT (EXCLUDING EXTERNAL LOANS)	26,698	124,260	65,288	-226,321	65,288	-226,321	20,128	١. الحكومه المركزية (لا تشمل القروض الخارجيه)
A) TREASURY BILLS	0	0	0	-18,469	0	-18,469	-32,807	ا) اذونات الخزينة
B) GOVERNMENT BONDS & NOTES	-286	-2,856	398,353	-46,796	398,353	-46,796	607	ب) سندات واوراق حكوميه
C) ADVANCES TO GOVERNMENT	0	-13,500	-399,225	2,100	399,225	2,100	36,650	ج) سلف الى الحكومه
D) GOVERNMENT DEPOSITS (INCREASE -)	26,984	140,616	66,160	-163,156	66,160	-163,156	15,678	د) الودائع الحكوميه (الزياده -)
2. TIME DEPOSITS BY PUBLIC ENTITIES (INCREASE -)	26,616	-9,979	11,350	-12,203	11,350	-12,203	4,853	٢. ودائع المؤسسات العامه لاجل (الزياده -)
B) CREDIT TO FINANCIAL SYSTEM	-11,020	-14,279	-31,532	-100,235	-31,532	-100,235	230,795	ب) تسهيلات مقدمه للجهاز المالي
1. LICENCED BANKS	-10,910	-12,354	-28,608	-91,071	-28,608	-91,071	262,597	١. البنوك المرخصـــة
2. SPECIALIZED CREDIT INSTS.	-110	-1,410	-2,426	-7,786	-2,426	-7,786	-2,074	٢. مؤسسات الاقراض المتخصصه
3. FINANCIAL INSTITUTIONS	0	-515	-498	-1,378	-498	-1,378	-29,728	٣. المؤسسات الماليه
C) PRIVATE SECTOR	220	6	673	337	673	337	13	ج) القطاع الخاص
D) FOREIGN SECTOR	-25,964	-93,580	55,557	537,301	55,557	537,301	35,939	د) القطاع الاجنبي
1. FOREIGN EXCHANGE ASSETS	-43,370	-88,534	51,990	578,266	51,990	578,266	40,695	١. موجودات بعملات اجنبيه
2. FOREIGN EXCHANGE LIABILITIES (INCREASE -)	17,406	-5,046	3,567	-40,965	3,567	-40,965	-4,756	٢. مطلوبات بعملات اجنبيه (الزياده -)
E) OTHER ITEMS	4,948	17,533	-6,975	185,471	-6,975	185,471	-147,722	ه) عوامل اخـــرى
CHANGE IN RESERVE MONEY	21,498*	23,961	94,361*	384,350	94,361*	384,350	144,006	التغير في القاعده النقديه
A) CHANGE IN CURRENCY WITH THE PUBLIC	-15,098	-2,224	11,470	-11,108	11,470	-11,108	134,809	١) التغير في النقد لدى الجمهور
1. BANKNOTES	-15,119	-2,283	10,426	-11,587	10,426	-11,587	134,300	١. اوراق نقديه
2. COINS	21	59	1,044	479	1,044	479	509	٢. النقد المعدني
B) DEPOSITS WITH C.B.J. AND CASH	36,596	26,185	82,890	395,458	82,890	395,458	9,197	ب) ودائع لدى البنك المركزي والنقد في الصندوق
1. LICENCED BANKS	33,514	25,817	79,919	389,833	79,919	389,833	9,267	١. البنوك المرخصـــة
2. SPECIALIZED CREDIT INSTS.	530	3,347	-3,053	3,480	-3,053	3,480	260	٢. مؤسسات الاقراض المتخصصه
3. FINANCIAL INSTITUTIONS	1,846	889	1,865	-2,850	1,865	-2,850	327	٣. المؤسسات الماليه
4. PUBLIC ENTITIES (SIGHT)	706	-3,868	4,159	4,995	4,159	4,995	-657	٤. المؤسسات العامه (تحت الطلب)

* : PRELIMINARY.

* : اوليـــة .

(١٤) توزيع التسهيلات الائتمانية للبنوك المرخصة حسب القطاعات

(14) Sectorial Distribution of Outstanding Licenced Banks Credit

Thousand JD — الف دينار

PRIVATE SECTOR — القطاع الخاص												
اخرى OTHER	اصحاب المهن و الافراد PROFESSIONAL & PRIVATE INDIVIDUALS	مؤسسات مالية FINANCIAL INSTITUTIONS	سياحة وفنادق ومطاعم TOURISM HOTELS AND RESTAURANTS	خدمات النقل TRANSPORTATION	انشاءات CONSTRUCTION	تجارة عامة GENERAL COMMERCE AND TRADE	صناعة INDUSTRY	تعدين MINING	زراعة AGRICULTURE	القطاع العام PUBLIC SECTOR	المجموع * TOTAL *	نهاية الفترة END OF PERIOD
41,174	69,596	19,602	20,485	32,887	216,753	284,944	98,532	14,069	24,630	64,499	887,171	1982
42,998	108,096	25,637	25,683	50,483	271,345	276,650	118,428	20,542	25,626	65,434	1030,922	1983
50,913	121,459	29,592	23,716	58,482	324,055	296,097	142,372	27,416	25,659	85,064	1184,825	1984
53,221	127,563	26,933	29,825	64,029	331,569	308,555	157,165	32,070	26,298	117,188	1274,416	1985
53,454	137,255	29,209	37,530	49,364	353,678	338,744	176,743	44,281	32,671	142,483	1395,412	1986
64,482	159,312	31,454	32,522	38,799	358,247	363,723	175,312	45,355	40,024	203,803	1513,033	1987
61,376	203,043	29,282	27,036	51,996	374,476	402,480	188,158	33,282	47,156	215,727	1634,012	1988
75,725	253,791	32,619	30,807	42,878	399,136	391,511	219,705	19,252	47,398	217,661	1730,483	1989
110,851	288,492	45,845	33,263	45,490	422,684	407,765	224,611	12,282	53,711	218,801	1863,795	1990
110,163	318,790	37,711	31,773	65,545	436,313	465,921	245,292	5,233	49,750	201,486	1967,977	1991
159,994	375,250	51,116	37,346	78,271	463,256	524,932	269,293	20,047	54,358	186,723	2220,586	1992
110,851	288,492	45,845	33,263	45,490	422,684	407,765	224,611	12,282	53,711	218,801	1863,795	1990 DEC. كانون اول
108,859	291,785	47,956	32,778	45,298	425,911	398,524	231,830	9,799	54,127	219,779	1866,646	1991 JAN. كانون ثاني
108,344	288,537	47,857	31,212	46,444	424,913	395,239	233,915	15,042	52,640	221,400	1865,543	FEB. شباط
109,320	292,108	45,430	32,240	42,913	420,630	397,242	229,961	18,036	49,613	219,651	1857,144	MAR. آذار
114,506	290,271	42,979	30,251	67,727	418,547	395,224	240,463	19,716	49,227	195,296	1864,207	APR. نيسان
112,857	294,019	43,434	30,793	73,838	418,945	401,684	244,943	25,019	47,970	196,237	1889,739	MAY ايار
127,244	299,637	43,268	31,990	66,904	413,471	391,966	247,250	25,412	50,137	201,315	1898,594	JUNE حزيران
121,919	305,830	43,048	30,948	63,328	423,012	411,827	235,962	20,975	49,458	211,895	1918,202	JULY تموز
104,155	308,696	40,223	30,070	63,422	408,108	429,161	226,621	19,207	48,432	223,160	1901,255	AUG. آب
105,781	312,853	37,554	30,307	66,962	417,683	429,315	249,434	22,376	45,491	219,980	1937,736	SEP. ايلول
108,445	316,680	38,103	30,842	72,251	422,849	429,091	237,479	11,279	46,841	231,439	1945,299	OCT. تشرين اول
113,603	327,245	36,205	32,144	69,563	420,887	439,185	241,545	5,350	49,340	205,758	1940,825	NOV. تشرين ثاني
110,163	318,790	37,711	31,773	65,545	436,313	465,921	245,292	5,233	49,750	201,486	1967,977	DEC. كانون اول
107,723	314,951	37,822	33,083	70,311	453,296	484,147	250,763	18,843	49,363	202,913	2023,215	1992 JAN. كانون ثاني
111,765	317,124	38,027	28,519	71,350	447,341	513,095	270,633	19,198	46,755	209,208	2073,015	FEB. شباط
116,449	326,140	37,691	33,363	72,729	457,780	524,732	280,576	18,227	52,385	206,938	2127,010	MAR. اذار
123,061	327,499	37,254	31,842	75,901	460,933	545,580	278,187	18,106	53,023	200,531	2151,917	APR. نيسان
132,249	336,549	36,444	37,041	80,841	466,688	521,316	264,147	20,325	55,226	198,447	2149,273	MAY ايار
132,738	345,817	35,843	34,069	80,491	456,066	517,152	267,083	25,391	56,369	195,883	2146,902	JUNE حزيران
138,989	348,388	40,792	41,500	82,550	457,420	514,045	271,274	25,000	55,546	187,522	2163,026	JULY تموز
136,392	355,285	37,467	39,852	82,651	462,964	527,559	276,344	15,616	54,888	184,931	2173,949	AUG. اب
141,965	365,828	35,276	33,117	82,156	466,326	529,700	278,975	20,237	58,158	183,509	2195,247	SEP. ايلول
144,854	365,842	44,956	31,803	79,790	471,467	521,419	273,108	15,500	56,347	187,279	2192,365	OCT. تشرين اول
152,290	369,912	51,802	36,139	77,902	468,189	522,104	276,378	21,296	57,034	177,367	2210,413	NOV. تشرين ثاني
159,994	375,250	51,116	37,346	78,271	463,256	524,932	269,293	20,047	54,358	186,723	2220,586	DEC. كانون اول

* EXCLUDING CORPORATE BONDS.

* لا يشمل اسناد القرض.

(٣) التسهيلات الائتمانية للبنوك المرخصة

(3) Outstanding Licenced Banks Credit

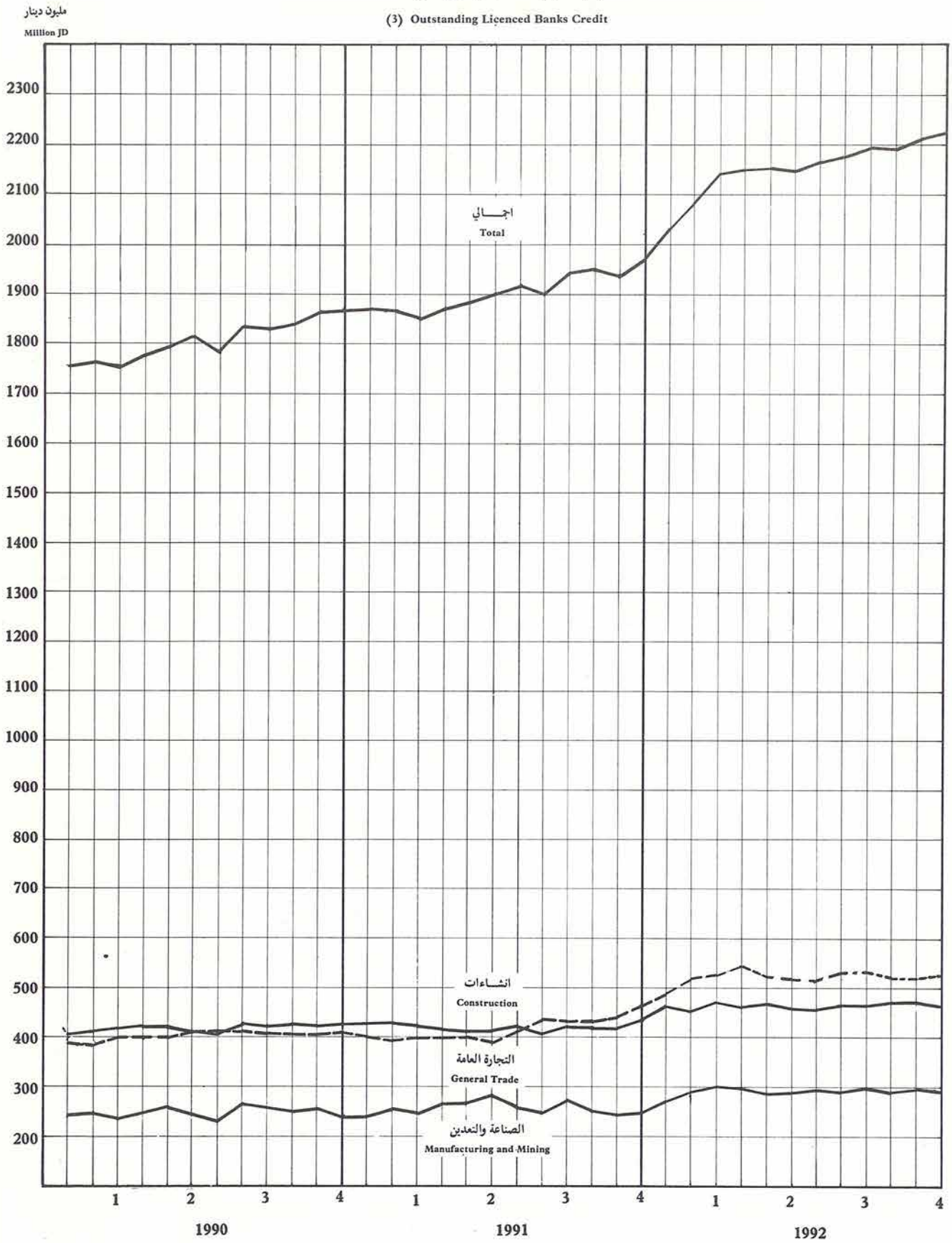

(١٥) التسهيلات الائتمانية للبنوك المرخصة حسب النوع وتاريخ الاستحقاق

(15) Licenced Banks Credit According to Type and Period of Maturity

الف دينار

Thousand JD

نهاية الفترة	المجموع العام: المجموع TOTAL	جاري مدين OVAR-DRAFT	تستحق خلال (٣) اشهر (3)MONTHS	تستحق خلال (٣ - ٦) اشهر (3 - 6) MONTHS	تستحق خلال (٦-١٢) شهر (6 - 12) MONTHS	تستحق خلال اكثر من (١٢) شهر MORE THAN (12) MONTHS	GRAND TOTAL قروض و سلف: المجموع TOTAL	مستحقة ACCRUED BUT NOT EARNED	تحت التسديد RECEIV-ABLE	تستحق خلال (٣) اشهر (3)MONTHS	تستحق خلال (٣ - ٦) اشهر (3 - 6) MONTHS
١٩٨٢	887,171	428,737	72,408	76,213	59,741	215,778	282,486	21,477	12,817	13,137	29,980
١٩٨٣	1030,922	502,619	78,447	55,587	77,410	274,768	340,539	20,482	21,609	15,207	9,959
١٩٨٤	1184,825	537,405	85,584	73,934	72,489	362,501	435,376	31,747	21,165	18,552	23,324
١٩٨٥	1274,415	555,573	103,873	80,037	68,664	388,155	493,715	41,155	36,958	35,055	26,745
١٩٨٦	1395,412	598,774	104,667	82,067	75,909	441,846	556,143	55,195	36,954	36,149	29,436
١٩٨٧	1513,033	625,873	111,244	84,033	95,853	508,575	629,704	60,809	26,646	41,980	31,321
١٩٨٨	1634,012	627,631	121,507	113,586	82,883	580,243	735,516	68,227	39,935	53,158	67,014
١٩٨٩	1730,483	586,855	122,364	93,096	140,426	641,014	861,574	86,970	59,758	52,203	46,769
١٩٩٠	1863,795	632,708	146,333	92,289	137,813	658,826	963,073	152,364	43,462	81,575	50,160
١٩٩١	1967,977	641,649	170,761	100,913	201,363	657,775	1061,746	140,487	55,029	100,920	58,494
١٩٩٢	2220,586	744,752	276,901	165,058	165,945	696,029	1148,481	124,960	46,941	181,326	98,038
كانون اول ١٩٩٠	1863,795	632,708	146,333	92,289	137,813	658,826	963,073	152,364	43,462	81,575	50,160
كانون ثاني ١٩٩١	1866,646	639,446	140,063	94,767	135,968	665,452	966,867	151,538	39,412	78,043	50,794
شباط	1865,543	649,237	135,968	91,961	144,632	651,420	961,616	153,605	38,720	74,573	51,348
آذار	1857,144	638,275	138,868	84,246	145,579	653,910	968,217	158,862	37,404	80,635	46,440
نيسان	1864,207	647,094	142,540	85,910	157,339	635,275	969,946	153,911	42,138	83,423	50,045
ايار	1889,739	647,734	142,296	91,301	139,192	669,932	988,776	156,321	42,963	85,229	54,723
حزيران	1898,594	650,945	143,692	99,501	153,942	656,437	992,799	150,552	43,525	85,392	57,642
تموز	1918,202	646,666	149,716	96,901	476,497	347,340	1007,631	153,970	47,112	87,296	52,421
آب	1901,255	624,866	154,281	102,085	493,347	333,806	1012,610	146,141	46,729	95,320	51,440
ايلول	1937,736	632,069	173,381	97,639	164,770	663,443	1039,190	154,434	52,000	102,989	53,840
تشرين اول	1945,299	628,606	172,276	93,139	167,252	682,157	1051,892	149,519	52,350	98,295	54,095
تشرين ثاني	1940,825	637,179	173,377	94,325	166,120	669,434	1039,034	145,659	54,731	104,043	52,180
كانون اول	1967,977	641,649	170,761	100,913	201,363	657,775	1061,746	140,487	55,029	100,920	58,494
كانون ثاني ١٩٩٢	2023,215	678,222	170,069	108,841	206,002	661,100	1075,282	146,013	52,968	101,562	61,881
شباط	2073,015	704,180	173,554	107,670	186,838	704,682	1096,232	146,596	49,495	100,527	64,285
آذار	2127,010	726,408	196,430	106,452	220,184	685,380	1113,189	145,035	47,121	123,881	55,637
نيسان	2151,917	722,341	205,402	107,599	208,544	718,407	1140,084	143,031	46,593	130,053	57,408
ايار	2149,273	747,026	166,724	108,378	193,760	740,773	1104,010	142,510	50,102	92,406	58,920
حزيران	2146,902	737,081	170,346	121,096	188,163	745,834	1100,537	143,515	40,867	89,612	64,042
تموز	2163,026	740,805	254,258	157,460	179,329	649,575	1108,065	140,691	40,908	163,349	98,679
آب	2173,949	731,268	262,420	159,290	188,610	651,077	1124,952	142,935	38,349	169,306	102,911
ايلول	2195,247	735,510	272,074	168,962	171,693	664,506	1134,055	141,807	40,695	174,260	112,621
تشرين اول	2192,365	736,128	264,042	171,002	165,052	669,113	1136,377	141,026	46,002	173,299	111,976
تشرين ثاني	2210,413	744,624	253,304	175,734	168,402	681,491	1138,333	127,093	59,765	165,863	112,045
كانون اول	2220,586	744,752	276,901	165,058	165,945	696,029	1148,481	124,960	46,941	181,326	98,038

(١٥) التسهيلات الائتمانية للبنوك المرخصة حسب النوع وتاريخ الاستحقاق (تابع)

الف دينار

Thousand JD

(15) Licenced Banks Credit According to Type and Period of Maturity (Con.)

END OF PERIOD	BILLS DISCOUNTED كمبيالات واسناد مخصومة							LOANS AND ADVANCES			
			FALL DUE WITHIN تستحق خلال							FALL DUE WITHIN	
	مستحقة ACCRUED BUT NOT EARNED	تحت التسديد RECEIVABLE	اكثر من (١٢) شهر MORE THAN (12) MONTHS	(٦-١٢) شهر (6 - 12) MONTHS	(٣ - ٦) اشهر (3 - 6) MONTHS	(٣) اشهر (3) MONTHS	المجموع TOTAL	مستحقة ACCRUED BUT NOT EARNED	تحت التسديد RECEIVABLE	اكثر من (١٢) شهر MORE THAN (12) MONTHS	(٦-١٢) شهر (6 - 12) MONTHS
1982	14,514	9,873	15,208	30,849	46,233	59,271	175,948	6,963	2,944	200,570	28,892
1983	15,631	17,810	13,238	32,217	45,628	63,240	187,764	4,851	3,799	261,530	45,193
1984	22,881	15,355	18,604	37,562	50,610	67,032	212,044	8,866	5,810	343,897	34,927
1985	28,779	16,226	24,038	33,974	53,292	68,818	225,127	12,376	20,732	364,117	34,690
1986	39,816	16,400	25,469	37,661	52,631	68,518	240,495	15,379	20,554	416,377	38,248
1987	46,159	16,354	30,086	42,881	52,712	69,264	257,456	14,650	10,292	478,489	52,972
1988	51,117	18,580	43,913	42,334	46,572	68,349	270,865	17,110	21,355	536,330	40,549
1989	56,912	23,556	41,194	43,904	46,327	70,161	282,054	30,058	36,202	599,820	96,522
1990	80,093	12,863	30,906	37,265	42,129	64,758	268,014	72,271	30,599	627,920	100,548
1991	71,171	11,809	29,079	40,263	42,419	69,841	264,582	69,316	43,220	628,696	161,100
1992	61,695	10,626	40,602	51,835	67,020	95,575	327,353	63,265	36,315	655,427	114,110
DEC. 1990	80,093	12,863	30,906	37,265	42,129	64,758	268,014	72,271	30,599	627,920	100,548
JAN. 1991	78,868	12,171	29,141	34,160	43,973	62,020	260,333	72,670	27,241	636,311	101,808
FEB.	79,584	10,733	25,763	36,602	40,613	61,395	254,690	74,021	27,987	625,657	108,030
MAR.	82,377	10,542	25,523	36,171	37,806	58,233	250,652	76,485	26,862	628,387	109,408
APR.	80,871	10,994	23,996	36,324	35,865	59,117	247,167	73,040	31,144	611,279	121,015
MAY	83,402	12,527	30,140	33,515	36,578	57,067	253,229	72,919	30,436	639,792	105,677
JUNE	80,372	11,348	30,377	32,594	41,859	58,300	254,850	70,180	32,177	626,060	121,348
JULY	82,427	12,121	28,580	33,877	44,480	62,420	263,905	71,543	34,991	318,760	442,620
AUG.	76,872	12,446	27,188	37,667	50,645	58,961	263,779	69,269	34,283	306,618	455,680
SEP.	75,333	12,312	28,320	36,321	43,799	70,392	266,477	79,101	39,688	635,123	128,449
OCT.	74,679	12,440	26,188	38,469	39,044	73,981	264,801	74,840	39,910	655,969	128,783
NOV.	75,284	11,933	29,408	36,508	42,145	69,334	264,612	70,375	42,798	640,026	129,612
DEC.	71,171	11,809	29,079	40,263	42,419	69,841	264,582	69,316	43,220	628,696	161,100
JAN. 1992	71,961	11,168	31,424	39,691	46,960	68,507	269,711	74,052	41,800	629,676	166,311
FEB.	72,752	11,417	32,172	39,850	43,385	73,027	272,603	73,844	38,078	672,510	146,988
MAR.	72,270	12,144	35,080	44,555	50,815	72,549	287,413	72,765	34,977	650,300	175,629
APR.	71,082	15,241	35,197	42,432	50,191	75,349	289,492	71,949	31,352	683,210	166,112
MAY	70,550	19,896	38,435	45,580	49,458	74,318	298,237	71,960	30,206	702,338	148,180
JUNE	71,023	18,167	39,263	43,043	57,054	80,734	309,284	72,492	22,700	706,571	145,120
JULY	71,355	9,454	35,087	48,570	58,781	90,909	314,156	69,336	31,454	614,488	130,759
AUG.	70,478	8,964	37,910	50,884	56,379	93,114	317,729	72,457	29,385	613,167	137,726
SEP.	70,882	9,188	43,380	48,077	56,341	97,814	325,682	70,925	31,507	621,126	123,616
OCT.	70,186	8,942	41,579	49,384	59,026	90,743	319,860	70,840	37,060	627,534	115,668
NOV.	55,221	24,449	40,411	56,245	63,689	87,441	327,456	71,872	35,316	641,080	112,157
DEC.	61,695	10,626	40,602	51,835	67,020	95,575	327,353	63,265	36,315	655,427	114,110

(١٦) اجمالي التسهيلات الائتمانية حسب الجهة المقرضة *

(16) Total Credit by Credit Institutions *

Thousand JD — الف دينار

مؤسسات مالية اخرى OTHER FINANCIAL CORPORATIONS	مؤسسة الاسكان HOUSING CORPORATION	المنظمة التعاونية الاردنية JORDAN CO-OPERATIVE ORGANIZATION	مؤسسة الاقراض الزراعي AGRICULTURAL CREDIT CORPORATION	بنك تنمية المدن والقرى CITIES AND VILLAGES DEVELOPMENT BANK	بنك الانماء الصناعي INDUSTRIAL DEVELOPMENT BANK	بنك الاسكان HOUSING BANK	بنوك تجارية وبنوك استثمار COMMERCIAL & INVESTMENT BANKS	البنك المركزي الاردني CENTRAL BANK of JORDAN	المجموع TOTAL	نهاية الفترة END OF PERIOD
18,453	4,749	10,644	17,280	15,349	23,450	103,567	604,607	3,998	802,097	1981
30,281	6,004	18,837	20,217	23,361	30,827	123,022	758,052	2,806	1013,407	1982
71,136	8,480	21,822	22,000	31,621	35,938	150,194	874,657	3,162	1219,010	1983
89,170	9,648	21,955	22,480	36,073	37,812	184,112	958,293	3,336	1362,879	1984
102,416	11,692	22,942	25,879	39,587	38,293	213,637	1,020,717	3,712	1478,875	1985
120,203	20,142	11,290	28,047	45,260	39,260	231,881	1,118,099	4,691	1618,873	1986
127,475	59,530	11,580	30,349	49,508	40,278	242,569	1,216,962	4,748	1782,999	1987
138,946	74,310	11,598	32,401	52,436	42,226	255,091	1,307,974	5,847	1920,829	1988
138,919	69,110	10,512	33,838	50,630	46,377	278,201	1,381,726	3,339	2012,652	1989
48,508	64,838	9,792	36,637	48,915	49,576	289,927	1,487,319	3,352	2038,864	1990
28,607	67,111	10,418	41,635	46,016	54,628	303,054	1,590,793	3,690	2145,952	1991
67,398	63,803	9,948	36,577	50,000	48,031	280,535	1,473,859	3,190	2033,341	1990 SEP. ايلول
66,382	63,100	9,907	36,780	49,264	48,059	279,772	1,482,732	3,236	2039,232	OCT. تشرين اول
48,634	62,540	9,865	36,996	49,085	48,273	279,545	1,495,279	3,299	2033,516	NOV. تشرين ثاني
48,508	64,838	9,792	36,637	48,915	49,576	289,927	1,487,319	3,352	2038,864	DEC. كانون اول
48,743	64,793	9,752	36,999	49,188	50,138	289,008	1,487,442	3,382	2039,445	1991 JAN. كانون ثاني
48,746	64,085	9,714	37,252	48,530	50,687	291,330	1,483,940	3,362	2037,646	FEB. شباط
48,102	63,610	9,689	37,482	48,615	50,861	289,391	1,479,384	3,373	2030,507	MAR. اذار
47,272	63,267	9,655	37,604	48,182	50,947	285,762	1,492,206	3,387	2038,282	APR. نيسان
47,722	62,775	9,617	37,650	48,223	50,963	285,848	1,520,069	3,407	2066,274	MAY ايار
47,785	62,453	9,741	38,406	47,443	52,353	291,195	1,523,471	3,426	2076,273	JUNE حزيران
30,032	62,281	10,108	38,567	47,480	53,012	294,228	1,540,366	3,439	2079,513	JULY تموز
30,625	64,004	10,205	39,244	47,758	53,332	297,016	1,522,048	3,476	2067,708	AUG. آب
30,951	66,198	10,193	39,951	47,688	53,527	300,368	1,557,635	3,504	2110,015	SEP. ايلول
30,629	65,534	10,198	40,617	46,813	53,551	302,803	1,567,741	3,671	2121,557	OCT. تشرين اول
29,477	65,114	10,182	41,246	46,521	52,986	288,920	1,579,166	3,684	2117,296	NOV. تشرين ثاني
28,607	67,111	10,418	41,635	46,016	54,628	303,054	1,590,793	3,690	2145,952	DEC. كانون اول
28,976	82,818	10,289	40,579	45,339	54,838	301,194	1,645,794	3,681	2213,508	1992 JAN. كانون ثاني
29,290	82,112	10,270	41,216	45,274	55,118	305,861	1,690,727	3,662	2263,530	FEB. شباط
29,513	81,604	10,442	42,253	45,209	56,168	306,528	1,743,219	3,652	2318,588	MAR. اذار
30,029	82,644	10,429	45,129	43,716	56,356	307,358	1,766,635	3,679	2345,975	APR. نيسان
30,424	82,644	10,414	48,460	44,674	56,771	306,498	1,765,541	3,733	2349,159	MAY ايار
31,345	80,876	10,518	50,592	44,732	56,324	306,426	1,763,526	3,801	2348,140	JUNE حزيران
31,417	80,551	10,555	52,535	45,024	57,448	309,836	1,770,522	3,953	2361,841	JULY تموز
30,929	80,142	10,544	53,776	45,211	55,349	310,147	1,785,004	4,027	2375,129	AUG. آب
31,452	79,928	10,544	55,003	45,280	56,060	314,848	1,803,421	4,072	2400,608	SEP. ايلول

* NOTE :
(1) INCLUDING CORPORATE BONDS.
(2) EXCLUDING EXTENDED LOANS TO THE GOVT. AND FINANCIAL SYSTEM.

* ملاحظه :
(١) يشمل اسناد القرض.
(٢) لا يشمل القروض الممنوحة للحكومة والجهاز المالي.

(١٧) حركة قروض مؤسسات الاقراض المتخصصة

(17) Loans Movement of Specialized Credit Institutions

الف دينار

Thousand JD

مؤسسة الاسكان HOUSING CORPORATION		المنظمة التعاونية الاردنية JORDAN CO-OPERATIVE ORGANIZATION		مؤسسة الاقراض الزراعي AGRICULTURAL CREDIT CORP.		بنك تنمية المدن والقرى CITIES & VILLAGES DEVELOPMENT BANK		بنك الانماء الصناعي INDUSTRIAL DEVELOPMENT BANK		بنك الاسكان HOUSING BANK		الفترة PERIOD
مسدد REPAYMENT	مسحوب DISBURSEMENT	مسدد REPAYMENT	مسحوب DISBURSEMENT	مسدد REPAYMENT	مسحوب DISBURSEMENT	مسدد REPAYMENT	مسحوب DISBURSEMENT	مسدد REPAYMENT	مسحوب DISBURSEMENT	مسدد REPAYMENT	مسحوب DISBURSEMENT	
628	104	4,100	7,814	3,401	6,632	1,833	3,843	5,502	8,910	37,375	58,227	1981
994	2,249	3,662	11,410	3,528	6,466	3,673	11,595	4,584	11,095	48,336	80,223	1982
2,267	4,744	3,443	6,428	4,028	5,811	5,873	14,134	4,788	9,674	27,594	69,701	1983
1,277	2,447	3,234	4,199	4,564	5,042	6,366	10,818	7,200	6,723	31,418	79,966	1984
1,691	3,303	2,598	3,363	4,827	8,226	5,750	9,245	7,377	6,899	68,501	98,891	1985
3,392	11,355	1,300	961	4,075	6,243	6,180	9,822	8,666	8,678	51,412	70,573	1986
6,903	44,539	1,549	1,805	3,537	5,867	3,319	6,908	7,087	7,848	41,517	77,035	1987
31,719	46,498	1,252	1,083	2,982	5,020	2,478	5,947	6,990	8,242	67,166	67,580	1988
16,015	5,100	1,106	22	4,040	5,527	7,345	5,788	9,286	13,870	93,405	105,527	1989
12,161	2,119	997	0	5,862	8,435	7,638	5,257	11,778	15,354	57,367	66,064	1990
13,687	9,989	592	0	5,136	11,129	7,906	5,085	12,981	17,470	55,721	60,934	1991
												1990
504	132	127	0	325	642	389	367	548	507			JULY تموز
603	110	56	0	329	664	330	416	1,223	2,247			AUG. آب
1,425	144	71	0	274	1,616	370	338	1,266	1,451	14,600	11,477	SEP. ايلول
803	100	56	0	356	559	2,114	616	1,127	1,038			OCT. تشرين اول
638	78	52	0	236	452	361	331	927	1,292			NOV. تشرين ثاني
3,582	52	100	0	957	598	443	445	779	2,160	15,040	24,630	DEC. كانون اول
												1991
497	198	34	0	155	1,513	0	544	623	1,165			JAN. كانون ثاني
435	50	49	0	88	341	840	243	822	1,218			FEB. شباط
558	83	39	0	255	486	162	227	1,175	1,434	12,504	14,563	MAR. آذار
453	109	62	0	279	400	2,161	969	897	787			APR. نيسان
682	176	42	0	480	527	159	258	1,063	1,250			MAY ايار
568	163	56	0	708	1,463	394	234	915	2,247	16,357	15,022	JUNE حزيران
490	318	83	0	545	706	556	732	1,303	1,677			JULY تموز
679	2,402	53	0	396	1,073	362	583	1,127	1,402			AUG. اب
3,682	5,876	46	0	490	1,196	339	367	1,287	1,327	12,604	20,734	SEP. ايلول
974	310	50	0	433	1,099	2,155	297	1,085	1,234			OCT. تشرين اول
444	23	54	0	609	1,238	332	332	1,561	985			NOV. تشرين ثاني
4,225	281	24	0	698	1,087	446	299	1,123	2,744	14,256	10,615	DEC. كانون اول
												1992
788	128	137	0	413	1,144	505	165	1,225	1,250			JAN. كانون ثاني
407	36	26	0	254	891	401	431	1,008	1,353			FEB. شباط
633	124	42	20	749	2,190	339	355	1,125	2,155	12,674	16,262	MAR. آذار
612	162	44	0	368	3,243	2,126	440	1,293	1,463			APR. نيسان
510	57	44	0	487	3,818	183	1,224	83	2,061			MAY ايار
633	122	80	0	546	2,676	329	512	2,288	1,880	12,622	12,060	JUNE حزيران

SOURCE : SPECIALIZED CREDIT INSTITUTIONS.
NOTE : REPAYMENT MEANS PRINCIPAL EXCEPT FOR HOUSING CORPORATION WHERE INTEREST IS INCLUDED.

المصدر : مؤسسات الاقراض المتخصصة .
ملاحظة : المسدد عبارة عن الاقساط باستثناء مؤسسة الاسكان حيث الفوائد متضمنة .

(١٨) هيكل اسعار الفائدة على القروض

(18) Term Structure of Lending Rates

Percent Per annum

النسبة المئوية السنوية

DATE OF CHANGE / TYPE OF LOAN	1992 تموز JULY	ايار MAY.	اذار MAR.	شباط FEB.	كانون ثاني JAN.	1991 تشرين ثاني NOV.	تشرين اول OCT.	تاريخ اجراء التغيير / نوع القرض
CENTRAL BANK OF JORDAN								البنك المركزي الاردني
RE-DISCOUNT RATE	8.5	8.5	8.5	8.5	8.5	8.5	8.5	سعر اعادة الخصم
ADVANCES TO SPECIALIZED CREDIT INSTITUTIONS	4-8.25	4-8.25	4-8.25	4-8.25	4-8.25	4-8.25	4-8.25	سلف الى مؤسسات الاقراض المتخصصة
ADVANCES TO COMMERCIAL BANKS	8.50	8.50	8.50	8.50	8.50	8.50	8.50	سلف الى البنوك التجارية
ADVANCES TO OTHER FINANCIAL CORPS.	8.5-9.5	8.5-9.5	8.5-9.5	8.5-9.5	8.5-9.5	8.5-9.5	8.5-9.5	سلف الى المؤسسات المالية الاخرى
GOVERNMENT AND PUBLIC CORPORATION								الدين الداخلي واقتراض المؤسسات العامة
DEBT								
DEVELOPMENT BONDS FOR								سندات التنمية
A) BANKS AND PUBLIC CORPS.	**** 9.0	**** 9.0	**** 9.0	* 9.0	* 9.0	* 9.0	9.0	ا) للمؤسسات العامة والبنوك
B) INDIVIDUAL AND SAVING FUNDS	* 9.0	* 9.0	* 9.0	9.0	9.0	9.0	9.0	ب) للجمهور وصناديق الادخار
PUBLIC CORPS. BONDS	9.0	9.0	9.0	9.0	9.0	9.0	9.0	سندات المؤسسات العامة
*** TREASURY BILLS	-	-	-	-	5.0	5.0	5.5	*** اذونات الخزينة
** COMMERCIAL BANKS								** البنوك التجارية
CREDIT TO RESIDENTS	-	-	-	-	-	-	-	سلف وقروض الى المقيمين
CREDIT TO NON-RESIDENTS	-	-	-	-	-	-	-	سلف وقروض الى غير المقيمين
SPECIALIZED CREDIT INSTITUTIONS								مؤسسات الاقراض المتخصصة
A) INDUSTRIAL DEVELOPMENT BANK								ا) بنك الانماء الصناعي
- ADVANCES TO RURAL PROJECTS	6.0	6.0	6.0	6.0	6.0	6.0	6.0	- قروض المناطق النائية
- ADVANCES TO COMPANIES & OTHER PROJECTS	9.5	9.5	9.5	9.5	9.5	9.0	9.0	- قروض الشركات والمشاريع الاخرى
B) CO-OPERATIVE ORGANIZATION	5-7	5-7	5-7	5-7	5-7	5-7	5-7	ب) المنظمة التعاونية
C) AGRICULTURAL CREDIT CORPORATION	6-8.5	6-8.5	6-8.5	6-8.5	6-8.5	6-8.5	6-8.5	ج) مؤسسة الاقراض الزراعي
D) CITIES AND VILLAGES DEVELOPMENT BANK:								د) بنك تنمية المدن والقرى
- MUNICIPAL. PROJECTS	7.5-8.5	7.5-8.5	7.5-8.5	7.5-8.5	7.5-8.5	7.5-8.5	7.5-8.5	- مشاريع البلديات
- VILLAGES PROJECTS	6.0	6.0	6.0	6.0	6.0	6.0	6.0	- مشاريع القرى
E) HOUSING CORPORATION	5.0	5.0	5.0	5.0	5.0	5.0	5.0	هـ) مؤسسة الاسكان
F) HOUSING BANK								و) بنك الاسكان
- INDIVIDUAL AND CO-OPERATIVES LOANS	7-10.0	8-8.5	8-8.5	8-8.5	8-8.5	8-8.5	8-8.5	- القروض الفردية وقروض الجمعيات
** - COMMERCIAL LOANS	-	-	-	-	-	-	-	** - القروض التجارية
** OTHER FINANCIAL CORPORATIONS								** المؤسسات المالية الاخرى
CREDIT TO RESIDENTS	-	-	-	-	-	-	-	سلف وقروض الى المقيمين
CREDIT TO NON-RESIDENTS	-	-	-	-	-	-	-	سلف وقروض الى غير المقيمين

* : INCLUDING PAID ISSUE PREMIUM OF 10%.
** : FLOATING SINCE 1/2/1990.
*** : FLOATING SINCE 1/2/1992.
****: INCLUDING PAID ISSUE PREMIUM OF 20%.

* : تتضمن علاوة اصدار مدفوعة بنسبة ١٠ ٪ .
** : معومة اعتبارا من ١٩٩٠/٢/١ .
*** : معومة اعتبارا من ١٩٩٢/٢/١ .
**** : تتضمن علاوة اصدار مدفوعة بنسبة ٢٠ ٪ .

(١٩) أهم النسب القانونية المفروضة على البنوك المرخصة

(19) Legal Ratios Imposed on Licenced Banks

نهاية الفترة END OF PERIOD	السيولة القانونية LIQUIDITY RATIO		الاحتياطي النقدي RESERVE RATIO			الائتمان / الودائع CREDIT / DEPOSITS RATIO		رأس المال / الودائع CAPITAL/DEPOSITS RATIO	
	فعلي ACTUAL	قانوني (حد ادنى) LEGAL (MINIMUM)	فعلي ACTUAL	قانوني (حد ادنى)* LEGAL (MINIMUM)*		فعلي ACTUAL	قانوني (حد اعلى) LEGAL (MAXIMUM)	فعلي ACTUAL	قانوني (حد ادنى) LEGAL (MINIMUM)
				ودائع لاجل TIME DEPOSITS	ودائع تحت الطلب DEMAND DEPOSITS				
1982	36.7	30.0	8.2	8.0	11.0	63.3	70.0	11.0	7.5
1983	38.2	30.0	8.5	7.0	10.0	62.0	70.0	12.3	7.5
1984	37.7	30.0	7.8	6.0	9.0	61.5	70.0	12.1	7.5
1985	39.6	30.0	8.7	6.0	9.0	59.9	70.0	12.1	7.5
1986	40.5	30.0	7.7	6.0	9.0	58.7	70.0	11.9	7.5
1987	41.1	30.0	6.7	6.0	9.0	57.9	70.0	11.7	7.5
1988	43.4	30.0	7.8	9.0	9.0	59.2	70.0	11.2	7.5
1989	49.6	30.0	10.2	11.0	11.0	56.4	70.0	11.4	7.5
1990	52.7	30.0	9.4	11.0	11.0	61.3	70.0	4.4	7.5
1991	67.7	30.0	11.1	11.0	11.0	42.8	70.0	3.8	7.5
1992	63.8	30.0	11.9	13.0	13.0	45.3	70.0	2.3	7.5
1990 كانون اول DEC.	52.7	30.0	9.4	11.0	11.0	61.3	70.0	4.4	7.5
1991 كانون ثاني JAN.	51.0	30.0	8.8	11.0	11.0	64.2	70.0	4.7	7.5
شباط FEB.	51.3	30.0	8.5	11.0	11.0	63.1	70.0	4.6	7.5
آذار MAR.	53.9	30.0	9.8	11.0	11.0	59.8	70.0	4.2	7.5
نيسان APR.	55.7	30.0	9.9	11.0	11.0	57.6	70.0	4.2	7.5
ايار MAY	57.1	30.0	10.1	11.0	11.0	56.3	70.0	4.1	7.5
حزيران JUNE	57.8	30.0	11.1	11.0	11.0	55.0	70.0	3.8	7.5
تموز JULY	60.2	30.0	10.7	11.0	11.0	54.0	70.0	4.2	7.5
آب AUG.	63.4	30.0	12.4	11.0	11.0	49.6	70.0	3.8	7.5
ايلول SEP.	65.5	30.0	11.8	11.0	11.0	47.3	70.0	3.1	7.5
تشرين اول OCT.	66.8	30.0	11.9	11.0	11.0	45.5	70.0	3.2	7.5
تشرين ثاني NOV.	67.5	30.0	11.3	11.0	11.0	43.8	70.0	3.1	7.5
كانون اول DEC.	67.7	30.0	11.1	11.0	11.0	42.8	70.0	3.8	7.5
1992 كانون ثاني JAN.	67.4	30.0	10.5	11.0	11.0	42.8	70.0	4.0	7.5
شباط FEB.	67.1	30.0	11.9	11.0	11.0	43.0	70.0	3.9	7.5
آذار MAR.	67.1	30.0	10.9	13.0	13.0	44.2	70.0	3.8	7.5
نيسان APR.	66.9	30.0	11.9	13.0	13.0	43.9	70.0	3.8	7.5
ايار MAY	66.3	30.0	11.7	13.0	13.0	43.6	70.0	3.7	7.5
حزيران JUNE	65.9	30.0	11.5	13.0	13.0	43.1	70.0	2.3	7.5
تموز JULY	66.3	30.0	12.7	13.0	13.0	43.2	70.0	2.3	7.5
آب AUG.	68.2	30.0	12.3	13.0	13.0	41.8	70.0	2.1	7.5
ايلول SEP.	64.6	30.0	13.1	13.0	13.0	44.6	70.0	2.3	7.5
تشرين اول OCT.	65.0	30.0	11.7	13.0	13.0	44.4	70.0	2.3	7.5
تشرين ثاني NOV.	64.2	30.0	11.5	13.0	13.0	45.6	70.0	2.3	7.5
كانون اول DEC.	63.8	30.0	11.9	13.0	13.0	45.3	70.0	2.3	7.5

*: CONFINED TO COMMERCIAL BANKS ONLY.

* : تقتصر على البنوك التجارية فقط.

(٢٠) ودائع البنوك المرخصة لدى البنك المركزي

(20) Licenced Banks Deposits with Cantral Bank of Jordan

Thousand JD

الف دينار

تحت الطلب DEMAND		خاضعة للاشعار SUBJECT TO NOTICE		اجمالي الودائع TOTAL DEPOSITS		نهاية الفترة END OF PERIOD		
الزامي OBLIGATORY	فعلي ACTUAL	الزامي OBLIGATORY	فعلي ACTUAL	الزامي OBLIGATORY	فعلي ACTUAL			
80,780	87,719	0	15,853	80,780	103,572		1982	
82,005	91,076	0	29,250	82,005	120,326		1983	
32,845	46,562	49,268	76,038	82,113	122,600		1984	
36,098	65,038	51,455	83,655	87,553	148,693		1985	
40,600	58,019	60,360	90,157	100,960	148,176		1986	
43,100	69,114	64,300	40,455	107,400	109,569		1987	
58,774	53,650	87,796	77,646	146,570	131,296		1988	
75,419	145,605	107,666	97,023	183,085	242,628		1989	
68,353	109,041	97,777	143,136	166,130	252,177		1990	
81,911	166,249	127,122	466,622	209,033	632,871		1991	
107,735	180,430	172,518	529,018	280,253	709,448		1992	
68,353	109,041	97,777	143,136	166,130	252,177	DEC.	1990	كانون اول
65,260	77,238	103,640	132,007	168,900	209,245	JAN.	1991	كانون ثاني
61,091	76,720	97,074	122,133	158,165	198,853	FEB.		شباط
61,678	111,353	98,731	122,048	160,409	233,401	MAR.		آذار
64,692	117,066	103,257	132,632	167,949	249,698	APR.		نيسان
66,341	126,082	104,659	181,087	171,000	307,169	MAY		ايار
71,256	148,271	112,372	230,089	183,628	378,360	JUNE		حزيران
69,100	146,426	109,859	268,954	178,959	415,380	JULY		تموز
70,274	192,540	111,598	321,210	181,872	513,750	AUG.		آب
74,321	180,914	117,040	392,094	191,361	573,008	SEP.		ايلول
76,529	183,286	120,357	426,757	196,886	610,043	OCT.		تشرين اول
79,715	169,338	123,390	439,691	203,105	609,029	NOV.		تشرين ثاني
81,911	166,249	127,122	466,622	209,033	632,871	DEC.		كانون اول
84,252	148,507	131,372	442,172	215,624	590,679	JAN.	1992	كانون ثاني
85,050	185,590	132,121	425,621	217,171	611,211	FEB.		شباط
85,395	156,280	132,374	362,683	217,769	518,963	MAR.		آذار
99,331	162,172	157,529	386,729	256,860	548,901	APR.		نيسان
97,807	156,023	160,068	379,068	257,875	535,091	MAY		ايار
101,321	157,467	161,365	387,515	262,686	544,982	JUNE		حزيران
101,988	191,064	163,244	386,894	265,232	577,958	JULY		تموز
102,623	180,400	164,207	428,157	266,830	608,557	AUG.		آب
101,411	203,665	167,703	445,136	269,114	648,801	SEP.		ايلول
105,074	166,060	167,887	494,087	272,961	660,147	OCT.		تشرين اول
105,698	165,092	169,014	510,964	274,712	676,056	NOV.		تشرين ثاني
107,735	180,430	172,518	529,018	280,253	709,448	DEC.		كانون اول

(٤) ودائع البنوك المرخصة لدى البنك المركزي

(4) Licenced Banks Deposits with C.B.J

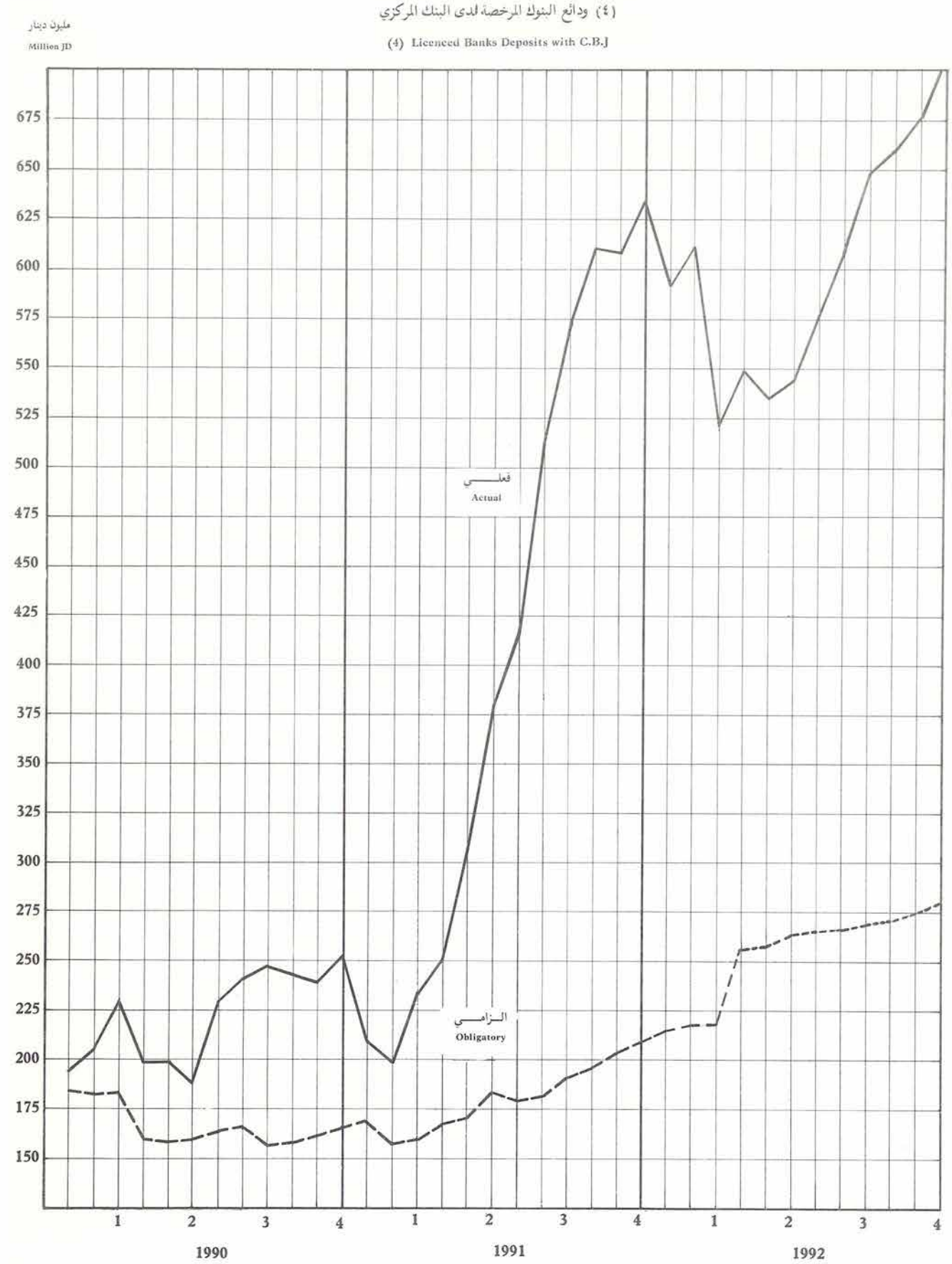

(٢١) اجمالي الودائع لدى البنوك المرخصة

(21) Total Deposits with Licensd Banks

الف دينار

Thousand JD

نهاية الفترة		القطاع الخاص (مقيم) PRIVATE SECTOR (RESIDENT)				المؤسسات العامة PUBLIC ENTITIES				البلديات MUNICIPALITIES			
	المجموع العام GRAND TOTAL	المجموع TOTAL	تحت الطلب DEMAND	توفير SAVING	لاجل TIME	المجموع TOTAL	تحت الطلب DEMAND	توفير SAVING	لاجل TIME	المجموع TOTAL	تحت الطلب DEMAND	توفير SAVING	لاجل TIME
١٩٨٢	1169,479	883,386	296,354	180,642	406,390	28,013	5,117	174	22,722	8,178	3,633	296	4,249
١٩٨٣	1397,821	1035,427	325,030	207,094	503,303	35,888	6,860	512	28,516	12,566	6,787	263	5,516
١٩٨٤	1603,087	1169,800	325,855	225,958	617,987	33,402	5,007	313	28,082	11,109	6,005	61	5,043
١٩٨٥	1747,168	1274,405	292,640	229,669	752,096	43,881	10,737	273	32,871	13,335	5,070	146	8,119
١٩٨٦	1946,252	1424,996	299,915	246,516	878,565	41,121	6,084	467	34,570	18,425	4,737	272	13,416
١٩٨٧	2142,372	1663,954	312,705	274,010	1077,239	44,395	7,239	237	36,919	5,913	2,871	426	2,616
١٩٨٨	2346,147	1747,271	344,438	300,775	1102,058	56,448	5,179	228	51,041	9,307	4,093	4	5,210
١٩٨٩	2625,349	1979,305	413,224	337,369	1228,712	75,937	9,473	378	66,086	8,633	2,685	5	5,943
١٩٩٠	2642,579	1956,352	401,099	310,557	1244,696	117,336	10,064	786	106,486	13,126	2,662	6	10,458
١٩٩١	4021,953	2556,903	573,161	429,948	1553,794	87,549	7,211	1,369	78,969	19,313	3,419	6	15,888
١٩٩٢	4749,084	2920,404	747,361	506,035	1667,008	113,334	20,978	1,321	91,035	29,925	4,263	19	25,643
كانون اول ١٩٩٠	2642,579	1956,352	401,099	310,557	1244,696	117,336	10,064	786	106,486	13,126	2,662	6	10,458
كانون ثاني ١٩٩١	2520,555	1843,674	366,990	273,978	1202,706	113,451	8,522	683	104,246	13,482	2,776	6	10,700
شباط	2565,720	1886,256	375,939	276,678	1233,639	104,948	7,905	560	96,483	14,036	2,309	6	11,721
اذار	2701,325	1973,667	408,324	301,192	1264,151	103,135	8,720	687	93,728	15,332	2,512	5	12,815
نيسان	2821,561	2041,895	443,281	310,445	1288,169	110,550	11,272	985	98,293	12,521	2,273	5	10,243
ايار	2929,850	2117,012	474,560	322,739	1319,713	116,123	12,335	1,088	102,700	14,670	2,522	6	12,142
حزيران	3024,363	2158,005	496,186	340,648	1321,171	104,853	10,103	924	93,826	15,143	2,550	7	12,586
تموز	3111,238	2219,781	516,624	353,826	1349,331	95,967	8,777	1,051	86,139	16,045	2,703	5	13,337
آب	3372,768	2328,763	572,886	372,727	1383,150	94,218	10,110	1,677	82,431	15,789	2,994	7	12,788
ايلول	3629,504	2415,132	587,799	393,733	1433,600	93,867	8,119	1,264	84,484	16,912	3,286	6	13,620
تشرين اول	3772,487	2463,379	585,167	408,590	1469,622	99,195	5,172	1,662	92,361	25,827	3,046	6	22,775
تشرين ثاني	3869,331	2495,708	589,126	414,103	1492,479	94,715	5,941	1,767	87,007	18,244	3,331	6	14,907
كانون اول	4021,953	2556,903	573,161	429,948	1553,794	87,549	7,211	1,369	78,969	19,313	3,419	6	15,888
كانون ثاني ١٩٩٢	4090,476	2634,962	635,606	440,728	1558,628	87,571	9,613	1,436	76,522	23,592	4,194	6	19,392
شباط	4176,816	2656,615	660,956	446,050	1549,609	116,244	14,888	1,445	99,911	24,696	4,089	7	20,600
اذار	4196,141	2713,336	660,238	448,508	1604,590	113,769	13,962	769	99,038	24,754	4,031	13	20,710
نيسان	4247,690	2704,407	679,835	448,456	1576,116	114,024	17,454	509	96,061	28,775	5,200	31	23,544
ايار	4273,510	2704,732	681,824	454,990	1567,918	100,039	13,416	1,040	85,583	26,920	3,800	25	23,095
حزيران	4310,049	2727,932	687,849	469,695	1570,388	100,788	13,970	667	86,151	27,783	3,911	18	23,854
تموز	4377,533	2738,881	684,784	471,795	1582,302	104,509	16,002	1,300	87,207	28,653	4,397	18	24,238
آب	4570,519	2798,842	717,173	478,366	1603,303	105,977	17,573	1,107	87,297	31,549	4,811	19	26,719
ايلول	4662,609	2856,363	742,493	484,081	1629,789	111,767	19,597	1,597	90,573	30,843	4,386	19	26,438
تشرين اول	4677,062	2852,804	729,172	488,985	1634,647	121,530	23,877	1,819	95,834	32,448	4,604	19	27,825
تشرين ثاني	4689,868	2879,353	744,641	489,634	1645,078	111,477	19,277	1,780	90,420	30,060	3,883	19	26,158
كانون اول	4749,084	2920,404	747,361	506,035	1667,008	113,334	20,978	1,321	91,035	29,925	4,263	19	25,643

(٢١) اجمالي الودائع لدى البنوك المرخصة (تابع)

الف دينار

Thousand JD

(21) Total Deposits with Licenced Banks (Con.)

END OF PERIOD	القطاع الخاص (غير مقيم) PRIVATE SECTOR (NON-RESIDENT)				الحكومة GOVERNMENT				مؤسسات شبه حكومية SEMI-GOVERNMENT			
	لاجل TIME	توفير SAVING	تحت الطلب DEMAND	المجموع TOTAL	لاجل TIME	توفير SAVING	تحت الطلب DEMAND	المجموع TOTAL	لاجل TIME	توفير SAVING	تحت الطلب DEMAND	المجموع TOTAL
1982	130,859	6,956	33,764	171,579	20,473	104	9,338	29,915	41,867	246	6,295	48,408
1983	177,145	7,469	32,080	216,694	25,167	77	11,565	36,809	54,481	515	5,441	60,437
1984	218,438	8,475	49,956	276,869	29,713	136	16,770	46,619	59,049	197	6,042	65,288
1985	246,140	8,189	39,936	294,265	36,660	59	19,794	56,513	57,982	361	6,426	64,769
1986	265,498	7,739	32,258	305,495	55,702	176	19,544	75,422	72,138	548	8,107	80,793
1987	259,502	8,508	32,787	300,797	60,425	113	19,008	79,546	42,419	37	5,311	47,767
1988	358,233	8,621	55,665	422,519	43,749	106	20,469	64,324	41,029	200	5,049	46,278
1989	332,880	8,086	59,405	400,371	57,441	119	17,377	74,937	79,067	44	7,055	86,166
1990	274,641	11,791	100,491	386,923	59,470	88	18,435	77,993	84,861	41	5,947	90,849
1991	836,688	78,132	230,968	1145,788	83,471	142	25,238	108,851	96,868	100	6,581	103,549
1992	991,907	93,233	299,591	1384,731	120,614	164	26,704	147,482	144,236	203	8,769	153,208
DEC. 1990	274,641	11,791	100,491	386,923	59,470	88	18,435	77,993	84,861	41	5,947	90,849
JAN. 1991	275,978	10,539	103,711	390,228	57,576	89	13,072	70,737	82,835	41	6,107	88,983
FEB.	284,092	10,960	106,191	401,243	60,403	95	12,300	72,798	80,243	39	6,157	86,439
MAR.	322,646	12,654	106,123	441,423	61,195	109	15,035	76,339	86,248	41	5,140	91,429
APR.	337,402	15,399	129,566	482,367	56,052	104	14,193	70,349	95,273	111	8,495	103,879
MAY	350,485	15,932	139,941	506,358	60,325	82	19,359	79,766	89,048	132	6,741	95,921
JUNE	376,395	21,122	176,453	573,970	69,065	84	17,012	86,161	79,982	100	6,149	86,231
JULY	412,041	26,880	153,079	592,000	64,967	273	15,955	81,195	99,257	79	6,914	106,250
AUG.	499,649	46,926	200,465	747,040	78,763	167	16,064	94,994	85,227	87	6,650	91,964
SEP.	603,809	63,895	241,927	909,631	74,931	166	16,732	91,829	94,327	73	7,733	102,133
OCT.	682,923	67,809	248,708	999,440	71,112	145	16,537	87,794	87,088	74	9,690	96,852
NOV.	734,062	74,082	251,979	1060,123	82,259	125	20,554	102,938	89,856	77	7,670	97,603
DEC.	836,688	78,132	230,968	1145,788	83,471	142	25,238	108,851	96,868	100	6,581	103,549
JAN. 1992	799,781	67,903	271,964	1139,648	85,110	111	22,794	108,015	89,680	98	6,910	96,688
FEB.	788,166	68,936	302,693	1159,795	77,284	110	22,215	99,609	112,467	166	7,224	119,857
MAR.	822,733	67,735	248,849	1139,317	99,125	125	19,545	118,795	78,770	166	7,234	86,170
APR.	848,186	68,873	249,472	1166,531	88,225	132	22,072	110,429	115,503	252	7,769	123,524
MAY	863,728	70,617	250,474	1184,819	91,318	117	21,086	112,521	136,270	308	7,901	144,479
JUNE	878,021	73,518	244,623	1196,162	100,672	123	23,421	124,216	124,316	382	8,470	133,168
JULY	878,798	80,358	269,238	1228,394	88,261	140	21,779	110,180	152,303	388	14,225	166,916
AUG.	942,771	84,786	329,728	1357,285	94,403	173	23,005	117,581	151,005	337	7,943	159,285
SEP.	937,151	88,240	336,440	1361,831	92,571	190	22,651	115,412	176,798	310	9,285	186,393
OCT.	958,166	90,628	340,165	1388,959	102,196	180	21,651	124,027	147,115	273	9,906	157,294
NOV.	955,537	94,837	325,517	1375,891	123,319	168	22,112	145,599	139,878	302	7,308	147,488
DEC.	991,907	93,233	299,591	1384,731	120,614	164	26,704	147,482	144,236	203	8,769	153,208

(٥) اجمالي الودائع لدى البنوك المرخصة

(5) Total Deposits with Licenced Banks

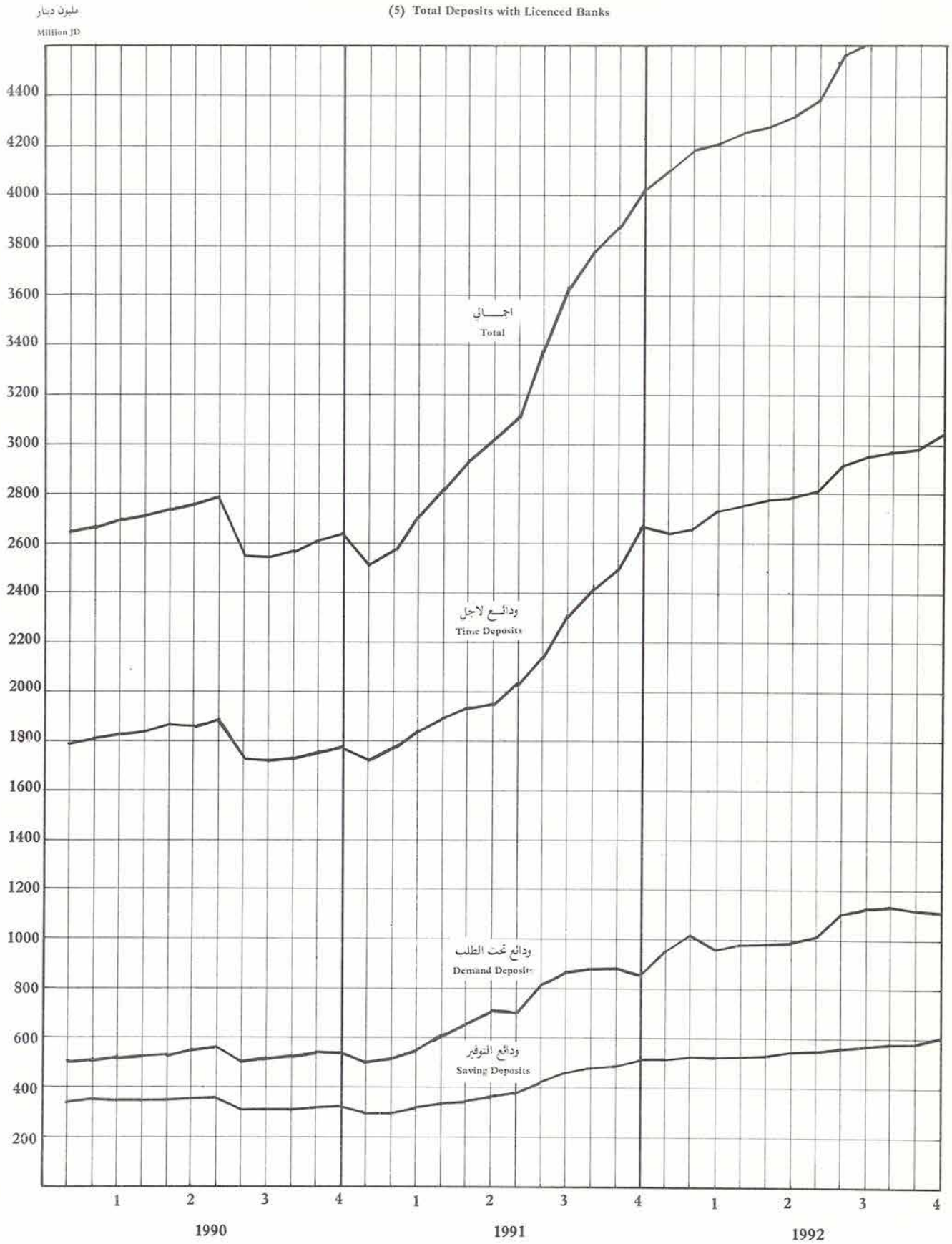

(٢٢) ودائع لدى البنوك المرخصة بالعملات الاجنبية *

(22) Deposits with Licenced Banks in Foreign Currencies *

Thousand JD

الف دينار

القطاع الخاص (غير مقيم) PRIVATE SECTOR (NON-RESIDENT)				القطاع الخاص (مقيم) PRIVATE SECTOR (RESIDENT)				المجموع العام GRAND TOTAL	نهاية الفترة END OF PERIOD
لاجل TIME	التوفير SAVING	تحت الطلب DEMAND	المجموع TOTAL	لاجل TIME	التوفير SAVING	تحت الطلب DEMAND	المجموع TOTAL		
122,357	669	26,181	149,207	27,646	371	10,273	38,290	187,497	1982
163,937	1,372	22,623	187,932	41,372	575	12,560	54,507	242,439	1983
204,159	1,541	41,905	247,605	41,144	684	14,491	56,319	303,924	1984
231,576	3,177	31,993	266,746	49,144	1,423	14,599	65,166	331,912	1985
243,495	4,262	26,130	273,887	58,281	1,812	15,480	75,573	349,460	1986
232,105	4,344	23,474	259,923	106,696	2,367	15,192	124,255	384,178	1987
337,068	4,607	42,669	384,344	125,342	3,977	21,386	150,705	535,049	1988
316,963	5,718	41,025	363,706	221,948	7,941	53,086	282,975	646,681	1989
264,602	9,510	80,853	354,965	276,325	11,359	69,779	357,463	712,428	1990
827,875	75,206	210,446	1113,527	359,458	23,364	76,935	459,757	1,573,284	1991
983,850	90,377	266,265	1340,492	403,437	41,589	178,504	623,530	1,964,022	1992
264,602	9,510	80,853	354,965	276,325	11,359	69,779	357,463	712,428	DEC. 1990 كانون اول
266,017	8,063	84,094	358,174	278,893	10,700	67,676	357,269	715,443	JAN. 1991 كانون ثاني
274,820	8,974	87,563	371,357	281,251	11,099	70,442	362,792	734,149	FEB. شباط
313,048	10,549	87,202	410,799	292,243	11,819	70,005	374,067	784,866	MAR. آذار
328,451	13,466	111,467	453,384	294,363	11,881	76,609	382,853	836,237	APR. نيسان
341,726	13,784	121,817	477,327	290,881	12,573	82,614	386,068	863,395	MAY ايار
367,522	16,664	140,977	525,163	287,331	13,788	95,440	396,559	921,722	JUNE حزيران
403,530	24,464	137,059	565,053	301,538	17,434	83,904	402,876	967,929	JULY تموز
491,272	43,329	173,398	707,999	301,168	21,718	102,496	425,382	1,133,381	AUG. آب
594,777	56,912	215,986	867,675	315,541	25,145	106,803	447,489	1,315,164	SEP. ايلول
673,764	65,152	222,854	961,770	329,173	24,554	94,822	448,549	1,410,319	OCT. تشرين اول
725,643	71,430	230,322	1027,395	321,599	25,088	103,737	450,424	1,477,819	NOV. تشرين ثاني
827,875	75,206	210,446	1113,527	359,458	23,364	76,935	459,757	1,573,284	DEC. كانون اول
791,051	65,051	254,832	1110,934	333,307	33,741	133,563	500,611	1,611,545	JAN. 1992 كانون ثاني
779,828	66,006	285,221	1131,055	333,862	34,749	159,390	528,001	1,659,056	FEB. شباط
814,548	65,023	229,505	1109,076	389,245	36,208	161,207	586,660	1,695,736	MAR. اذار
840,470	66,204	230,312	1136,986	381,028	35,301	146,072	562,401	1,699,387	APR. نيسان
854,891	67,933	228,238	1151,062	378,559	36,567	152,649	567,775	1,718,837	MAY ايار
866,972	70,829	222,789	1160,590	376,358	38,064	147,675	562,097	1,722,687	JUNE حزيران
871,097	77,594	245,070	1193,761	378,983	40,362	154,353	573,698	1,767,459	JULY تموز
934,668	81,875	302,839	1319,382	396,091	43,269	175,172	614,532	1,933,914	AUG. اب
929,346	85,423	303,106	1317,875	405,641	46,046	211,220	662,907	1,980,782	SEP. ايلول
950,087	87,828	304,871	1342,786	397,116	46,486	201,528	645,130	1,987,916	OCT. تشرين اول
947,432	91,957	289,684	1329,073	398,497	42,269	187,231	627,997	1,957,070	NOV. تشرين ثاني
983,850	90,377	266,265	1340,492	403,437	41,589	178,504	623,530	1,964,022	DEC. كانون اول

* : BASED ON RECLASSIFIED FIGURES OF RESIDENT AND NON-RESIDENT ACCOUNTS SINCE JAN.1991 .

* : تم اعادة تصنيف البيانات المتعلقة بحسابات المقيمين وغير المقيمين اعتبارا من كانون ثاني ١٩٩١ .

(٢٣) هيكل اسعار الفائدة على الودائع

(23) Term Structure of Deposit Rates

Percent Per annum

النسبة المئوية السنوية

DATE OF CHANGE / TYPE OF DEPOSIT	1992 ايار MAY.	1988 ايلول SEP.	1988 حزيران JUNE	1986 تشرين ثاني NOV.	1986 آيار MAY	1984 حزيران JUNE	1983 تشرين ثاني NOV.	1983 نيسان APRIL	تاريخ اجراء التغيير / نوع الوديعة
CENTRAL BANK OF JORDAN									البنك المركزي الاردني
A) GOVT. SUBJECT TO NOTICE DEPOSITS	2-3	2-3	2-3	2-3	2-3	2-3	2-3	2-3	أ) ودائع حكومية (خاضعة للاشعار)
B) BANKS SUBJECT TO NOTICE DEPOSITS	1-4	1-2	1-2	1-2	1-2	1.0	1.0	1.0	ب) ودائع البنوك (خاضعة للاشعار)
COMMERCIAL BANKS AND FINANCIAL CORPORATIONS **									البنوك التجارية و المؤسسات المالية **
A) DEMAND DEPOSITS & SUBJECT TO (2-7) DAYS NOTICE (MAX)	-	-	3.0	3.0	4.0	4.0	4.0	4.0	أ)ودائع تحت الطلب ولاشعار يومين وحتى اسبوع (حد اعلى)
B) TIME DEPOSITS :									ب) ودائع لاجل
1 TO LESS THAN 3 MONTHS (MIN)	-	-	-	-	-	-	-	-	شهر و اقل من ٣ اشهر (حد ادنى)
(MAX)	-	-	7.5	7.5	8.5	8.5	6.5	6.5	(حد اعلى)
3 TO LESS THAN 6 MONTHS (MIN)	-	-	-	-	-	-	-	-	٣ اشهر واقل من ٦ اشهر (حد ادنى)
(MAX)	-	-	7.5	7.5	8.5	8.5	7.0	7.0	(حد اعلى)
6 MONTHS TO LESS THAN 1 YEAR (MIN)	-	-	-	-	-	-	-	-	٦ اشهر و اقل من سنة (حد ادنى)
(MAX)	-	-	7.5	7.5	8.5	8.5	7.75	7.75	(حد اعلى)
OVER 1 YEAR (MIN)	-	-	-	-	-	-	-	-	ودائع لاجل سنة فاكثر (حد ادنى)
(MAX)	-	-	7.5	7.5	8.5	8.5	8.0	8.0	(حد اعلى)
C) SAVINGS									ج) ودائع التوفير
WITH COMMERCIAL BANKS (MIN)	-	-	-	-	-	-	-	-	لدى البنوك التجارية (حد ادنى)
(MAX)	-	-	5.5	5.5	6.5	6.5	6.0	6.0	(حد اعلى)
WITH FINANCIAL CORPS. (MAX)	-	-	6.0	6.0	7.0	7.0	6.5	6.5	لدى المؤسسات المالية (حد اعلى)
D) CERTIFICATES OF DEPOSITS (MAX) * :									د) شهادات الايداع (حد اعلى) *
3 TO LESS THAN 6 MONTHS	-	-	-	7.375	8.75	8.75	7.25	7.0	ثلاثة اشهر واقل من ستة اشهر
6 TO LESS THAN 9 MONTHS	-	-	-	7.375	8.75	8.75	8.0	7.75	ستة اشهر واقل من تسعة اشهر
9 MONTHS TO LESS THAN 1 YEAR	-	-	-	7.375	8.75	8.75	8.25	8.0	تسعة اشهر واقل من سنة
OVER 1 YEAR	-	-	-	7.375	8.75	8.75	8.5	8.25	سنة فاكثر
POSTAL SAVINGS FUND	7.0	7.0	7.0	7.0	7.0	7.0	7.0	7.0	صندوق توفير البريد

* : FLOATING SINCE 6-6-1988.
** : FLOATING SINCE 24-9-1988.

* :معومة اعتبارا من ٦ /٦/١٩٨٨.
** :معومة اعتبارا من ٢٤/٩/١٩٨٨.

(٢٤) اسناد القرض والقروض المصرفية المجمعة

(24) Syndicated Loans and Corporate Bonds

Thousand JD

الف دينار

SYNDICATED LOANS القروض المصرفية المجمعة					CORPORATE BONDS اسناد القروض التجارية				
	UNPAID BALANCE الرصيد غير المسدد				UNPAID BALANCE الرصيد غير المسدد				
المبالغ الممنوحة EXTENDED	المجموع TOTAL	بقية المشاركين OTHER PARTICI-PANTS	البنوك المرخصة LICENCED BANKS	المؤسسات المالية FINANCIAL INSTIT-UTIONS	المجموع TOTAL	بقية المشاركين OTHER PARTICI-PANTS	البنوك المرخصة LICENCED BANKS	المؤسسات المالية FINANCIAL INSTITU-TIONS	نهاية الفترة END OF PERIOD
70,109	47,357	4,600	40,743	2,014	15,000	6,065	8,592	343	1981
92,095	75,861	6,252	66,743	2,866	40,000	9,894	29,224	882	1982
106,601	83,934	6,779	71,593	5,562	62,000	11,743	45,873	4,384	1983
132,126	103,930	8,839	86,894	8,197	81,500	27,420	47,462	6,618	1984
138,235	106,460	7,493	91,833	7,134	85,000	27,120	49,872	8,008	1985
144,519	109,141	7,404	94,434	7,303	96,300	35,254	51,777	9,269	1986
150,357	114,342	7,761	99,321	7,260	83,000	30,218	45,951	6,831	1987
136,285	97,361	5,139	85,172	7,050	78,710	44,639	26,335	7,736	1988
108,035	56,765	3,764	46,964	6,037	67,460	31,072	30,062	6,326	1989
99,852	56,473	3,270	52,571	632	60,860	32,308	27,295	1,257	1990
54,882	32,232	2,303	29,929	0	44,820	18,096	26,582	142	1991
93,702	50,294	2,999	46,659	636	61,860	32,776	27,827	1,257	NOV. 1990 تشرين ثاني
99,852	56,473	3,270	52,571	632	60,860	32,308	27,295	1,257	DEC. كانون اول
97,982	52,019	3,172	48,644	203	60,710	33,703	25,760	1,247	JAN. 1991 كانون ثاني
97,682	51,880	2,502	49,164	214	60,310	33,500	25,584	1,226	FEB. شباط
97,307	51,392	3,215	48,013	164	57,260	30,986	25,060	1,214	MAR. آذار
97,138	50,588	2,339	48,043	206	56,660	30,706	24,740	1,214	APR. نيسان
97,167	49,744	2,451	47,088	205	54,260	25,487	27,612	1,161	MAY ايار
94,900	49,072	3,055	45,812	205	53,510	25,028	27,341	1,141	JUNE حزيران
92,262	47,878	2,380	45,498	0	52,290	24,749	27,440	101	JULY تموز
91,077	44,520	1,656	42,864	0	50,710	24,576	26,033	101	AUG. آب
90,031	45,843	3,082	42,761	0	48,980	23,128	25,822	30	SEP. ايلول
92,732	47,538	3,255	44,283	0	48,370	21,900	26,349	121	OCT. تشرين اول
92,332	31,614	2,263	29,351	0	45,220	18,614	26,464	142	NOV. تشرين ثاني
54,882	32,232	2,303	29,929	0	44,820	18,096	26,582	142	DEC. كانون اول
73,782	40,658	2,420	38,238	0	42,550	17,834	24,595	121	JAN. 1992 كانون ثاني
65,609	33,664	2,336	31,328	0	42,030	17,318	24,601	111	FEB. شباط
65,609	32,973	2,423	30,550	0	40,870	17,330	23,429	111	MAR. آذار
63,359	32,297	2,401	29,896	0	40,340	17,900	22,329	111	APR. نيسان
63,359	31,906	1,787	30,119	0	39,219	16,898	22,210	111	MAY ايار
63,359	30,657	1,696	28,961	0	38,864	16,860	21,893	111	JUNE حزيران
57,659	27,492	1,981	25,511	0	36,792	15,484	21,197	111	JULY تموز
59,959	27,709	2,365	25,344	0	36,237	15,157	20,969	111	AUG. آب
57,959	28,905	2,957	25,948	0	35,307	14,598	20,598	111	SEP. ايلول
51,959	27,152	2,587	24,565	0	34,702	14,030	20,561	111	OCT. تشرين اول
51,889	28,888	2,712	26,176	0	33,006	13,930	18,975	101	NOV. تشرين ثاني

(٢٥) تقاص البنوك

(25) Banks' Clearing

Thousand JD — الف دينار

الشيكات المرتجعة UNCLEARED CHEQUES		CHEQUES PRESENTED TO CLEARING TOTAL المجموع		AQABA العقبة		ZARQA الزرقاء		IRBID اربد		AMMAN عمان		الفترة PERIOD
القيمة VALUE	العدد (الف) NUMBER (1000)	القيمة VALUE	العدد (الف) NUMBER (1000)	القيمة VALUE	العدد (الف) NUMBER (1000)	القيمة VALUE	العدد (الف) NUMBER (1000)	القيمة VALUE	العدد (الف) NUMBER (1000)	القيمة VALUE	العدد (الف) NUMBER (1000)	
129,420	164.3	4725,699	3843.1	116,725	67.4	106,582	222.3	131,933	221.5	4370,459	3331.9	1982
145,574	142.0	5067,090	4100.2	120,147	72.8	125,414	241.5	147,926	256.5	4673,603	3529.4	1983
142,960	163.2	5117,747	4269.0	159,338	85.0	119,447	249.0	144,839	281.5	4694,123	3653.5	1984
176,555	165.6	5134,036	4394.3	188,135	91.1	126,366	261.3	160,533	298.5	4659,002	3743.4	1985
155,405	160.7	4344,198	4657.4	156,783	87.7	126,192	262.1	154,898	301.8	3906,325	4005.8	1986
115,361	142.7	4233,960	4834.9	158,184	96.9	141,794	302.0	164,536	317.9	3769,446	4118.1	1987
110,196	154.1	4623,461	5335.7	214,427	103.7	147,057	320.8	184,639	351.9	4077,338	4559.3	1988
133,920	206.0	5085,857	5160.8	205,633	96.5	152,509	303.0	197,620	341.5	4530,095	4419.8	1989
148,746	197.8	5263,804	5048.2	170,707	89.8	158,679	301.8	215,577	343.5	4718,841	4313.1	1990
156,046	194.8	5739,019	5060.9	158,478	85.4	179,208	296.0	207,285	334.6	5194,048	4344.9	1991
218,721	252.1	8190,909	6,183.2	261,189	110.3	230,491	344.2	277,924	401.7	7421,305	5,327.0	1992
12,714	18.5	439,019	449.9	10,215	7.1	13,953	26.4	18,875	32.2	395,976	384.2	1990 DEC. كانون اول
15,295	20.9	394,180	361.9	8,504	5.4	12,257	22.6	14,444	23.6	358,975	310.3	1991 JAN. كانون ثاني
12,426	15.2	289,167	286.6	4,830	4.2	8,126	16.6	10,329	18.3	265,882	247.5	FEB. شباط
8,200	13.9	361,787	345.0	7,694	5.5	12,472	19.5	12,899	22.2	328,722	297.8	MAR. اذار
8,745	12.9	399,943	334.5	6,985	5.2	10,401	18.6	12,341	21.4	370,216	289.3	APR. نيسان
11,745	14.8	481,761	412.7	11,049	6.9	13,789	23.2	18,508	27.1	438,415	355.5	MAY ايار
10,946	14.9	459,321	420.4	10,145	6.7	14,586	24.2	16,154	26.8	418,436	362.7	JUNE حزيران
14,027	16.8	506,960	475.9	16,740	8.0	17,075	28.4	17,840	31.5	455,305	408.0	JULY تموز
15,687	16.0	511,213	455.9	13,749	7.5	17,722	27.8	18,320	30.7	461,422	389.9	AUG. اب
12,949	16.6	535,477	473.6	19,444	8.3	17,461	27.4	20,101	32.3	478,471	405.6	SEP. ايلول
15,581	18.2	609,477	509.5	20,189	9.3	19,238	30.1	22,094	33.5	547,956	436.6	OCT. تشرين اول
13,640	15.8	557,052	452.1	18,797	8.5	16,899	27.2	22,199	31.6	499,157	384.8	NOV. تشرين ثاني
16,805	18.8	632,681	532.8	20,352	9.9	19,182	30.4	22,056	35.6	571,091	456.9	DEC. كانون اول
13,771	17.4	627,926	433.4	20,361	8.7	16,360	24.3	21,640	27.7	569,565	372.7	1992 JAN. كانون ثاني
13,457	16.5	493,319	371.9	20,050	8.0	13,832	22.8	16,110	23.7	443,327	317.4	FEB. شباط
17,165	20.8	660,381	530.0	25,289	10.0	20,643	29.4	20,700	34.2	593,749	456.4	MAR. اذار
17,382	18.2	679,316	465.0	20,120	8.7	18,111	25.6	20,016	30.5	621,069	400.2	APR. نيسان
18,162	20.9	745,362	540.6	25,747	9.5	19,622	30.1	23,467	35.2	676,526	465.8	MAY ايار
18,574	20.9	604,708	478.8	21,287	8.4	17,326	26.5	19,932	30.8	546,163	413.1	JUNE حزيران
20,392	22.6	651,813	534.0	21,885	9.3	20,004	28.6	22,775	34.5	587,149	461.6	JULY تموز
20,778	23.3	714,410	583.2	23,196	9.0	21,063	31.8	25,329	37.9	644,822	504.5	AUG. اب
18,893	20.9	706,093	533.5	17,390	8.7	20,198	29.7	24,472	35.0	644,033	460.1	SEP. ايلول
19,190	22.4	711,709	560.2	20,931	9.4	20,762	32.4	25,330	36.4	644,686	482.0	OCT. تشرين اول
19,352	22.8	762,405	549.7	23,300	10.0	19,736	29.9	26,927	36.1	692,442	473.7	NOV. تشرين ثاني
21,605	25.4	833,467	602.9	21,633	10.6	22,834	33.1	31,226	39.7	757,774	519.5	DEC. كانون اول

(٦) تقـاص البنـوك

(6) Banks' Clearing

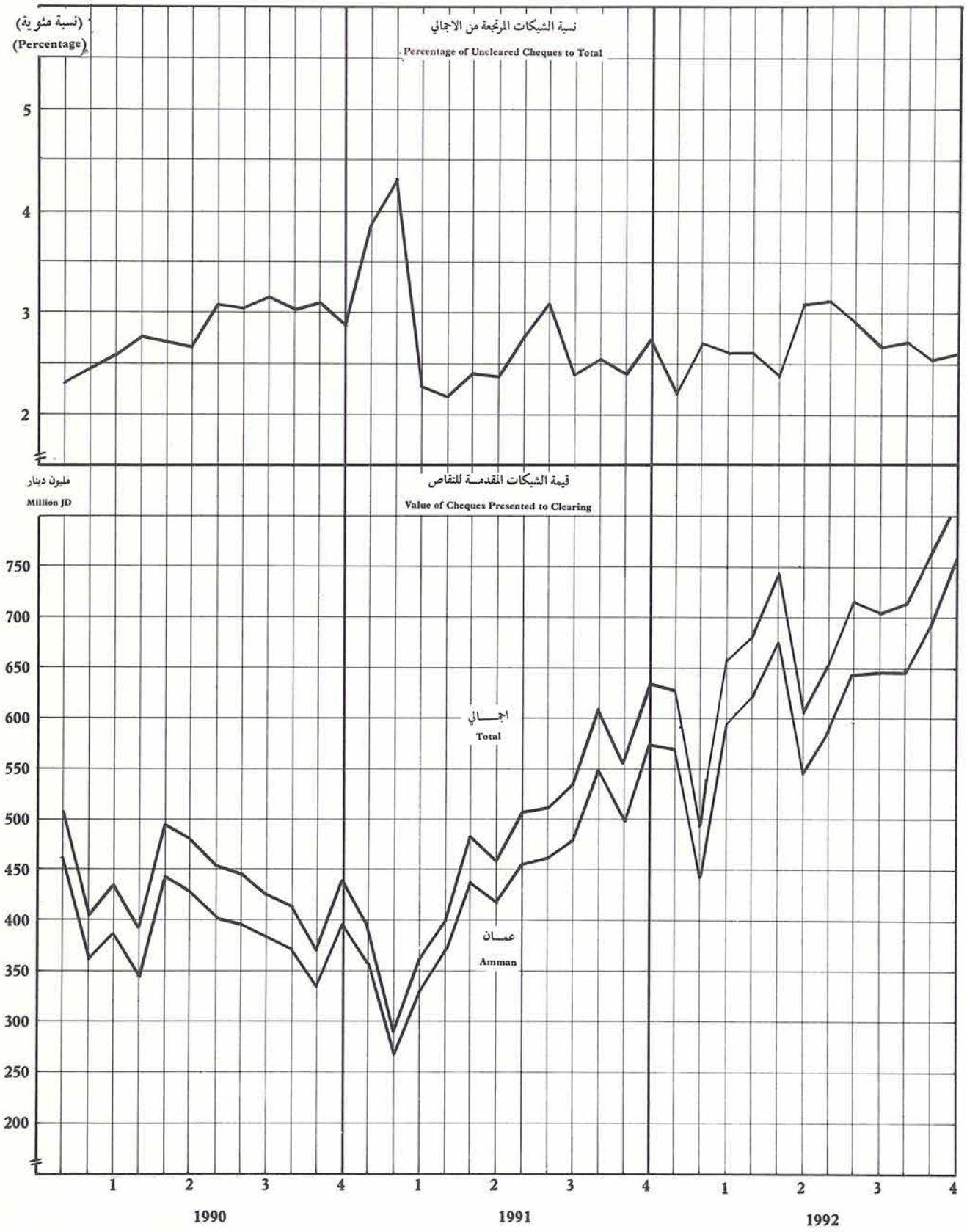

(٢٦) خلاصة الموازنة العامة للحكومة المركزية

(26) Summary of Central Government Budget

الف دينار

Thousand JD

الفترة	الايرادات REVENUES					النفقات EXPENDITURES				
	الايرادات المحلية DOMESTIC REVENUES	المساعدات الخارجية EXTERNAL ASSISTANCE	القروض المستردة LOANS REPAID	المجموع TOTAL	متكررة RECURRING		رأسمالية CAPITAL	المجموع TOTAL	العجز قبل التمويل PRE-FINANCING DEFICIT
					الجهاز المدني CIVIL	الجهاز العسكري MILITARY			
١٩٨١	309,200	206,312	7,226	522,738	228,463	163,005	220,036	611,504	-88,766
١٩٨٢	362,192	199,582	0	561,774	260,458	182,510	206,797	649,765	-87,991
١٩٨٣	400,576	197,014	2,268	599,858	257,677	195,998	189,388	643,063	-43,205
١٩٨٤	415,007	106,108	9,620	530,735	291,322	196,770	159,641	647,733	-116,998
١٩٨٥	440,803	187,839	18,449	647,091	318,461	224,049	216,324	758,834	-111,743
١٩٨٦	514,388	143,707	12,777	670,872	320,939	249,587	253,482	824,008	-153,136
١٩٨٧	531,533	127,540	17,698	676,771	349,805	252,849	272,323	874,977	-198,206
١٩٨٨	544,347	155,428	21,518	721,293	412,228	257,326	256,302	925,856	-204,563
١٩٨٩	565,402	261,724	28,352	855,478	498,153	251,520	242,905	992,578	-137,100
١٩٩٠	744,068	164,282	29,859	938,209	586,698	254,677	191,263	1,032,638	-94,429
١٩٩١	828,781	225,167	58,019	1,111,967	634,285	269,687	195,623	1,099,595	12,372
الربع الثالث ١٩٨٦	100,920	53,253	5,165	159,338	73,966	64,089	61,259	199,314	-39,976
الربع الرابع	204,879	45,324	6,014	256,217	100,496	76,628	94,365	271,489	-15,272
الربع الاول ١٩٨٧	106,094	26,868	2,373	135,335	80,434	66,448	38,206	185,088	-49,753
الربع الثاني	110,823	7,284	1,976	120,083	88,465	65,036	44,976	198,477	-78,394
الربع الثالث	110,597	27,384	2,151	140,132	74,670	65,371	58,978	199,019	-58,887
الربع الرابع	204,019	66,004	11,198	281,221	106,235	55,995	130,163	292,393	-11,172
الربع الاول ١٩٨٨	119,410	15,397	4,143	138,950	85,521	58,004	52,276	195,801	-56,851
الربع الثاني	121,636	30,332	2,626	154,594	99,161	59,760	55,871	214,792	-60,198
الربع الثالث	124,944	39,504	6,546	170,994	94,363	65,668	53,406	213,437	-42,443
الربع الرابع	178,357	70,195	8,203	256,755	133,183	73,894	94,749	301,826	-45,071
الربع الاول ١٩٨٩	117,506	19,852	6,354	143,712	101,950	60,857	35,219	198,026	-54,314
الربع الثاني	122,657	51,740	4,644	179,041	121,092	62,640	32,987	216,719	-37,678
الربع الثالث	159,535	179,856	3,252	342,643	104,576	61,109	79,559	245,244	97,399
الربع الرابع	165,704	10,276	14,102	190,082	170,535	66,914	95,140	332,589	-142,507
الربع الاول ١٩٩٠	207,567	12,195	3,706	223,468	114,421	63,285	27,891	205,597	17,871
الربع الثاني	212,682	125,527	8,144	346,353	157,481	61,597	47,866	266,944	79,409
الربع الثالث	139,633	15,284	8,252	163,169	144,794	65,537	36,105	246,436	-83,267
الربع الرابع	184,186	11,276	9,757	205,219	170,002	64,258	79,401	313,661	-108,442
الربع الاول ١٩٩١	159,177	86,067	18,697	263,941	120,066	66,765	26,970	213,801	50,140
الربع الثاني	203,306	716	12,212	216,234	128,366	72,231	31,331	231,928	-15,694
الربع الثالث	211,404	66,253	11,287	288,944	130,734	68,858	46,753	246,345	42,599
الربع الرابع	254,894	72,131	15,823	342,848	255,119	61,833	90,569	407,521	-64,673
الربع الاول ١٩٩٢*	292,378	61,938	18,843	373,159	128,804	73,871	87,809	290,484	82,675
الربع الثاني	282,949	4,940	8,415	296,304	144,595	77,651	64,384	286,630	9,674

المصدر : وزارة المالية .
* : اولية .

(٢٦) خلاصة الموازنة العامة للحكومة المركزية (تابع)

الف دينار

Thousand JD

(26) Summary of Central Government Budget (Con.)

PERIOD		العجز بعد التمويل POST-FINANCING DEFICIT	SOURCES OF FINANCE — DOMESTIC FINANCING: صافي التمويل المحلي DOMESTIC FINANCING (NET)	تسديدات القروض المحلية REPAYMENTS	التمويل المحلي: القروض المحلية INTERNAL LOANS	مصادر التمويل — EXTERNAL FINANCING: صافي التمويل الخارجي EXTERNAL FINANCING (NET)	تسديدات القروض الخارجية REPAYMENTS	التمويل الخارجي: القروض الخارجية EXTERNAL LOANS
	1981	-17,977	16,062	1,938	18,000	54,727	21,658	76,385
	1982	-13,300	19,187	9,013	28,200	55,504	9,767	65,271
	1983	25,210	8,035	20,790	28,825	60,380	16,421	76,801
	1984	-17,374	14,241	11,259	25,500	85,383	36,813	122,196
	1985	39,117	25,890	9,409	35,299	124,970	37,440	162,410
	1986	-75,924	-8,899	83,677	74,778	86,111	73,657	159,768
	1987	-95,839	95,130	34,849	129,979	7,237	55,982	63,219
	1988	-100,161	115,320	19,699	135,019	-10,918	108,446	97,528
	1989	-18,773	22,319	21,534	43,853	96,008	88,206	184,214
	1990	49,732	14,425	19,216	33,641	129,736	68,211	197,947
	1991	216,707	-7,054	9,375	2,321	211,389	125,277	336,666
3RD.QTR.	1986	-25,574	9,811	1,510	11,321	4,591	5,168	9,759
4TH.QTR.		27,098	-19,780	72,820	53,040	62,150	53,912	116,062
1ST.QTR.	1987	-39,823	1,000	6,110	7,110	8,930	9,310	18,240
2ND.QTR.		-65,104	7,160	3,887	11,047	6,130	14,626	20,756
3RD.QTR.		-13,057	41,770	8,572	50,342	4,060	7,499	11,559
4TH.QTR.		22,145	45,200	16,280	61,480	-11,883	24,547	12,664
1ST.QTR.	1988	-42,299	14,340	4,797	19,137	212	15,991	16,203
2ND.QTR.		-41,408	20,450	5,238	25,688	-1,660	18,803	17,143
3RD.QTR.		-6,453	11,640	8,114	19,754	24,350	21,384	45,734
4TH.QTR.		-10,001	68,890	1,550	70,440	-33,820	52,268	18,448
1ST.QTR.	1989	-48,338	17,811	1,822	19,633	-11,835	27,634	15,799
2ND.QTR.		-19,198	13,786	3,219	17,005	4,694	23,299	27,993
3RD.QTR.		94,765	-45,200	8,839	-36,361	42,566	12,053	54,619
4TH.QTR.		-46,002	35,922	7,654	43,576	60,583	25,220	85,803
1ST.QTR.	1990	19,820	-1,833	3,723	1,890	3,782	11,008	14,790
2ND.QTR.		110,923	-2,343	2,934	591	33,857	23,670	57,527
3RD.QTR.		-48,948	-2,273	5,339	3,066	36,592	10,244	46,836
4TH.QTR.		-32,063	20,874	7,220	28,094	55,505	23,289	78,794
1ST.QTR.	1991	118,798	-3,855	3,855	0	72,513	25,674	98,187
2ND.QTR.		1,464	-705	705	0	17,863	26,225	44,088
3RD.QTR.		17,379	-3,611	3,611	0	-21,609	27,360	5,751
4TH.QTR.		79,066	1,117	1,204	2,321	142,622	46,018	188,640
1ST.QTR.	* 1992	225,119	-26,669	26,669	0	169,113	29,887	199,000
2ND.QTR.		5,256	-1,205	1,205	0	-3,213	29,049	25,836

SOURCE : MINISTRY OF FINANCE .
* : PRELIMINARY .

(٢٧) الايرادات المحلية للحكومة المركزية

(27) Central Government Domestic Revenues

Thousand JD — الف دينار

NON TAX REVENUES الايرادات غير الضريبية						TAX REVENUES الايرادات الضريبية							
ايرادات اخرى OTHER REVENUES	*** فوائد وارباح *** INTEREST &PROFITS	برق وبريد وهاتف POST ,TELGR.& TELPH.	رسوم FEES	رخص LICE-NSES	المجموع TOTAL	** ضرائب اخرى ** OTHER TAXES	* ضريبة الاستهلاك * CONSUMPTION TAX	ضرائب جمركية IMPORT DUTIES	ضرائب الدخل والارباح INCOME AND PROFITS TAX	المجموع TOTAL	المجموع العام GRAND TOTAL	الفترة PERIOD	
18,544	45,017	12,667	36,543	25,175	137,946	20,316	16,888	94,069	39,981	171,254	309,200	1981	
25,178	53,166	20,721	37,997	24,807	161,869	22,794	24,109	109,748	43,672	200,323	362,192	1982	
24,101	59,496	23,374	42,042	25,753	174,766	23,923	35,301	120,569	46,017	225,810	400,576	1983	
39,888	36,348	33,333	44,512	28,719	182,800	28,267	37,192	118,047	48,701	232,207	415,007	1984	
41,283	43,964	38,270	42,427	28,285	194,229	28,406	45,811	117,945	54,412	246,574	440,803	1985	
119,836	39,726	45,595	41,277	29,970	276,404	26,440	51,611	112,003	47,930	237,984	514,388	1986	
127,265	37,020	41,785	50,079	32,971	289,120	30,246	58,295	108,544	45,328	242,413	531,533	1987	
123,409	27,605	50,695	50,682	36,078	288,469	33,984	61,172	117,384	43,338	255,878	544,347	1988	
89,548	44,654	62,652	62,350	32,276	291,480	41,156	77,524	103,860	51,382	273,922	565,402	1989	
90,515	86,449	74,967	71,867	36,329	360,127	62,787	90,398	116,743	114,013	383,941	744,068	1990	
142,425	68,991	86,831	83,428	45,616	427,291	76,494	96,077	136,133	92,786	401,490	828,781	1991	
												1986	
6,898	10,054	9,880	10,762	7,915	45,509	8,340	12,469	26,154	8,448	55,411	100,920	الربع/٣ QTR\3	
98,040	19,283	13,204	10,715	6,559	147,801	6,294	15,910	24,699	10,175	57,078	204,879	الربع/٤ QTR\4	
												1987	
12,415	1,972	11,139	13,907	7,314	46,747	5,596	9,594	24,573	19,584	59,347	106,094	الربع/١ QTR\1	
16,317	8,047	10,605	10,817	8,072	53,858	7,354	14,280	26,813	8,518	56,965	110,823	الربع/٢ QTR\2	
7,540	7,764	9,918	12,214	8,351	45,787	10,776	18,215	27,600	8,219	64,810	110,597	الربع/٣ QTR\3	
90,993	19,237	10,123	13,141	9,234	142,728	6,520	16,206	29,558	9,007	61,291	204,019	الربع/٤ QTR\4	
												1988	
18,899	3,627	12,504	11,851	8,639	55,520	6,609	11,871	27,685	17,725	63,890	119,410	الربع/١ QTR\1	
23,230	3,196	12,674	10,791	8,488	58,379	6,766	19,126	29,116	8,249	63,257	121,636	الربع/٢ QTR\2	
19,431	5,629	13,242	12,212	9,489	60,003	10,095	17,555	29,738	7,553	64,941	124,944	الربع/٣ QTR\3	
61,849	15,153	12,275	15,828	9,462	114,567	10,514	12,620	30,845	9,811	63,790	178,357	الربع/٤ QTR\4	
												1989	
13,462	3,390	11,130	14,160	7,620	49,762	7,896	11,620	24,590	23,638	67,744	117,506	الربع/١ QTR\1	
28,969	4,862	14,181	13,351	7,566	68,929	8,034	12,976	24,411	8,307	53,728	122,657	الربع/٢ QTR\2	
37,132	3,654	21,357	17,023	8,658	87,824	13,991	22,626	26,883	8,211	71,711	159,535	الربع/٣ QTR\3	
9,985	32,748	15,984	17,816	8,432	84,965	11,235	30,302	27,976	11,226	80,739	165,704	الربع/٤ QTR\4	
												1990	
21,716	1,809	20,812	18,088	8,985	71,410	13,375	15,638	27,797	79,347	136,157	207,567	الربع/١ QTR\1	
23,421	54,886	18,616	18,453	9,559	124,935	15,770	26,239	33,423	12,315	87,747	212,682	الربع/٢ QTR\2	
19,427	-4,133	17,974	17,588	8,732	59,588	18,125	24,326	26,996	10,598	80,045	139,633	الربع/٣ QTR\3	
25,951	33,887	17,565	17,738	9,053	104,194	15,517	24,195	28,527	11,753	79,992	184,186	الربع/٤ QTR\4	
												1991	
26,318	2,702	21,056	11,825	7,046	68,947	10,971	16,749	18,301	44,209	90,230	159,177	الربع/١ QTR\1	
46,802	21,195	22,936	21,174	10,554	122,661	15,870	22,067	23,498	19,210	80,645	203,306	الربع/٢ QTR\2	
29,687	11,432	20,964	25,492	12,961	100,536	24,146	29,544	41,287	15,891	110,868	211,404	الربع/٣ QTR\3	
39,618	33,662	21,875	24,937	15,055	135,147	25,507	27,717	53,047	13,476	119,747	254,894	الربع/٤ QTR\4 ****	
												1992	
27,605	4,949	31,622	19,706	18,935	102,817	23,643	24,637	86,413	54,868	189,561	292,378	الربع/١ QTR\1	
44,079	26,915	25,559	26,554	16,988	140,095	24,812	33,838	66,005	18,199	142,854	282,949	الربع/٢ QTR\2	

SOURCE : MINISTRY OF FINANCE.
* : PRODUCTION DUTIES (EXCISE) BEFORE 6/11/1988.
** : INCLUDES TAXES ON PROPERTY, ADDITIONAL, DEPARTURES, PROPERTY - SALE, AIR TRAVEL TICKETS, HOTELS & RESTRAUNTS SALES, AND CIVIL DEFENSE.
*** : INCLUDES INTEREST OF LOANS REPAID .
**** : PRELIMINARY.

المصدر : وزارة المالية .
* : ضريبة الانتاج المحلي (المكوس) قبل ١٩٨٨/١١/٦.
** : تشتمل على ضريبة الاملاك والضريبة الاضافية و ضريبة المغادرين و ضريبة بيع العقار وضريبة تذاكر السفر بالجو ومبيعات الفنادق والمطاعم وضريبة الدفاع المدني .
*** : تشمل فوائد القروض المستردة .
**** : اولية .

(٢٨) النفقات العامة للحكومة المركزية

(28) Central Government Expenditures

Thousand JD — الف دينار

TYPE OF EXPENDITURES	1992 ** الربع الثاني 2ND.QTR.	1992 الربع الاول 1ST.QTR.	1991 الربع الرابع 4TH.QTR.	1991 الربع الثالث 3RD.QTR.	1991	1990	1989	1988	1987	انواع النفقات
TOTAL	286,630	290,484	454,743	277,316	1234,247	1120,065	1102,318	1054,001	965,808	المجموع
RECURRING	222,246	202,675	316,952	199,592	903,972	841,375	749,673	669,554	602,654	متكررة
CAPITAL	64,384	87,809	137,791	77,724	330,275	278,690	352,645	384,447	363,154	راسمالية
1- GENERAL ADMINISTRATION	2,636	2,712	2,406	2,312	9,352	9,107	9,929	8,595	7,700	١- الادارة العامة
RECURRING	2,636	2,712	2,406	2,312	9,352	9,107	9,878	8,545	7,700	متكررة
CAPITAL	-	-	-	-	-	-	51	50	-	راسمالية
2- DEFENCE	63,692	60,976	48,325	55,811	219,000	205,000	204,000	209,927	209,000	٢- الدفاع
RECURRING	63,692	60,976	48,325	55,811	219,000	205,000	204,000	209,927	209,000	متكررة
CAPITAL	-	-	-	-	-	-	-	-	-	راسمالية
3- INTERNAL ORDER & SECURITY	16,818	15,524	20,956	15,867	67,073	66,619	63,329	62,345	59,802	٣- الامن والنظام الداخلي
RECURRING	16,282	15,466	16,041	15,084	59,523	58,184	55,664	54,226	50,339	متكررة
CAPITAL	536	58	4,915	783	7,550	8,435	7,665	8,119	9,463	راسمالية
4- INTERNATIONAL AFFAIRS	2,856	2,352	2,781	2,253	9,195	8,723	10,093	7,268	7,204	٤- الشؤون الدولية
RECURRING	2,808	2,347	2,657	2,219	9,028	8,615	8,162	6,410	5,873	متكررة
CAPITAL	48	5	124	34	167	108	1,931	858	1,331	راسمالية
5- FINANCE ADMINISTRATION	121,043	136,559	262,585	115,053	586,464	510,799	497,076	436,319	356,007	٥- الادارة المالية
RECURRING	82,934	68,420	192,963	70,947	400,453	385,577	305,275	223,796	177,252	متكررة
CAPITAL	38,109	68,139	69,622	44,106	186,011	125,222	191,801	212,523	178,755	راسمالية
6- ECONOMIC DEVELOPMENT SERVICES	25,955	22,350	62,730	34,693	143,487	147,776	159,256	160,566	166,639	٦- خدمات التنمية الاقتصادية
RECURRING	5,423	5,071	5,287	4,570	19,217	18,705	18,596	18,644	17,845	متكررة
CAPITAL	20,532	17,279	57,443	30,123	124,270	129,071	140,660	141,922	148,794	راسمالية
7- SOCIAL SERVICES	42,471	41,010	42,137	41,050	159,033	135,104	121,439	126,519	115,671	٧- خدمات إجتماعية
RECURRING	39,205	39,392	38,906	39,096	151,149	124,724	116,397	118,019	106,325	متكررة
CAPITAL	3,266	1,618	3,231	1,954	7,884	10,380	5,042	8,500	9,346	راسمالية
8- CULTURE & INFORMATION SERVICES	3,301	2,909	4,138	2,921	12,690	12,767	12,776	12,770	12,919	٨- خدمات ثقافية وإعلامية
RECURRING	2,844	2,817	3,292	2,666	11,128	10,809	11,226	10,117	9,394	متكررة
CAPITAL	457	92	846	255	1,562	1,958	1,550	2,653	3,525	راسمالية
9- COMMUNICATION AND TRANSPORT SERVICES	7,858	6,092	8,685	7,356	27,953	24,170	24,420	29,692	30,866	٩- خدمات المواصلات والنقل
RECURRING	6,422	5,474	7,075	6,887	25,122	20,654	20,475	19,870	18,926	متكررة
CAPITAL	1,436	618	1,610	469	2,831	3,516	3,945	9,822	11,940	راسمالية

SOURCE : MINISTRY OF FINANCE .
* : INCLUDING SETTLEMENT OF LOANS AND OBLIGATIONS .
** : PRELIMINARY .

المصدر : وزارة المالية .
* : تشمل تسديد القروض والالتزامات .
** : أولية .

(٢٩) التصنيف الاقتصادي لنفقات الحكومة المركزية

(29) Economic Classification of Government Expenditures

Thousand JD — الف دينار

CODE	1991	1990	1989	1988	1987	1986	1985	1984	التصنيف
PUBLIC EXPENDITURES	1234,247	1120,065	1102,318	1054,001	965,808	981,342	805,683	720,805	النفقات العامة
A. RECURRING EXPENDITURES	903,972	841,375	749,673	669,554	602,654	570,526	542,510	488,092	أ. النفقات المتكررة
1. SALARIES, WAGES & ALLOWANCES	186,522	165,434	159,018	154,807	138,882	130,555	121,410	105,010	١. الرواتب والاجور والعلاوات
2. PUBLIC DEBT INTEREST	180,140	175,329	137,871	102,660	75,335	58,012	51,447	40,781	٢. فوائد الدين العام
INTERNAL DEBT INTEREST	39,211	45,823	45,503	35,292	30,200	19,969	17,271	13,404	فوائد القروض الداخلية
EXTERNAL DEBT INTEREST	140,929	129,506	92,368	67,368	45,135	38,043	34,176	27,377	فوائد القروض الخارجية
3. SUBSIDIES & OTHER TRANSFERS	68,991	62,678	27,048	17,197	8,787	9,219	36,523	50,809	٣. الدعم وتحويلات اخرى
ELECTRICITY AND FUEL SUBSIDY	0	0	0	0	0	0	24,306	36,853	دعم المحروقات والكهرباء
EXTRAORDINARY & FOOD SUBSIDY	64,522	60,615	23,764	3,390	2,417	2,570	4,866	5,840	الطارئة ودعم التموين
DISPLACED RELIEF	1,906	1,498	1,701	3,556	2,370	2,875	3,032	3,950	اغاثة النازحين
OTHER	2,563	565	1,583	10,251	4,000	3,774	4,319	4,166	اخرى
4. TRANSFER EXPENDITURES AND									٤. النفقات التحويلية
PENSION	136,765	143,147	133,190	91,708	83,886	81,506	69,508	57,074	والتقاعد
SUBSIDIES, COMPENSATIONS AND PENSION	121,126	130,532	120,951	78,762	70,413	68,698	61,545	49,801	الاعانات والمكافئات والتقاعد والتعويضات
CONTRIBUTIONS	1,997	1,632	1,614	1,645	1,611	2,011	1,988	2,121	المساهمات
SOCIAL INSURANCE	4,011	3,678	3,905	4,233	3,836	3,014	2,406	2,561	الضمان الاجتماعي
OTHER	9,631	7,305	6,720	7,068	8,026	7,783	3,569	2,591	اخرى
5. DEFENCE AND SECURITY	269,536	254,677	251,520	257,326	252,850	249,587	224,049	196,770	٥. الدفاع والامن
6. OPERATING EXPENDITURES (GOODS									٦. النفقات التشغيلية (سلع
AND SERVICES)	61,738	40,075	40,743	45,314	42,211	40,782	39,022	37,113	وخدمات)
RENT	4,624	4,538	4,599	4,237	5,390	5,065	4,508	4,173	الايجارات
POST, TELEGRAM, WATER AND ELECTRICITY	6,479	5,811	6,385	6,046	5,176	5,051	4,438	3,988	البرق والبريد والماء والكهرباء
SUPPLIES	17,508	10,841	9,035	8,869	9,723	8,554	8,023	9,186	اللوازم
MISCELLANEOUS	33,127	18,885	20,724	26,162	21,922	22,112	22,053	19,766	متفرقة
7. OTHER EXPENDITURES	280	35	283	542	703	865	551	535	٧. نفقات اخرى
B. CAPITAL EXPENDITURES *	330,275	278,690	352,645	384,447	363,154	410,816	263,173	232,713	ب. النفقات الراسمالية *
SALARIES AND WAGES	4,029	3,233	3,038	4,190	3,800	3,626	3,230	4,231	رواتب واجور
SUPPLIES	5,785	4,870	4,374	3,575	4,505	3,698	3,159	3,530	لوازم
STUDIES AND RESEARCH	3,420	6,182	6,885	9,563	10,170	11,195	11,347	10,100	دراسات وابحاث
EQUIP., MACH., AND APPARATUSES	14,701	9,201	9,532	15,755	18,319	8,114	9,341	11,673	الات ومعدات واجهزة
LAND, BUILDINGS AND CONSTRUCTION	113,325	131,851	169,823	167,770	179,723	168,293	140,904	120,558	اراضي وابنية وانشاءات
INVESTMENTS AND LOANS	22,253	31,707	44,655	50,611	49,268	53,877	45,397	32,094	قروض واستثمارات
SETTLEMENT OF LOANS AND OBLIGATIONS	134,652	87,427	109,740	128,145	90,831	157,334	46,849	48,072	تسديد القروض والالتزامات
OTHER	32,110	4,219	4,598	4,838	6,538	4,679	2,946	2,455	اخرى

SOURCE : MINISTRY OF FINANCE.
* : INCLUDING SETTLEMENT OF LOANS & OBLIGATIONS.

المصدر : وزارة المالية .
* : تشمل تسديد القروض والالتزامات .

(٧) الدين العام الداخلي

(7) Internal Public Debt

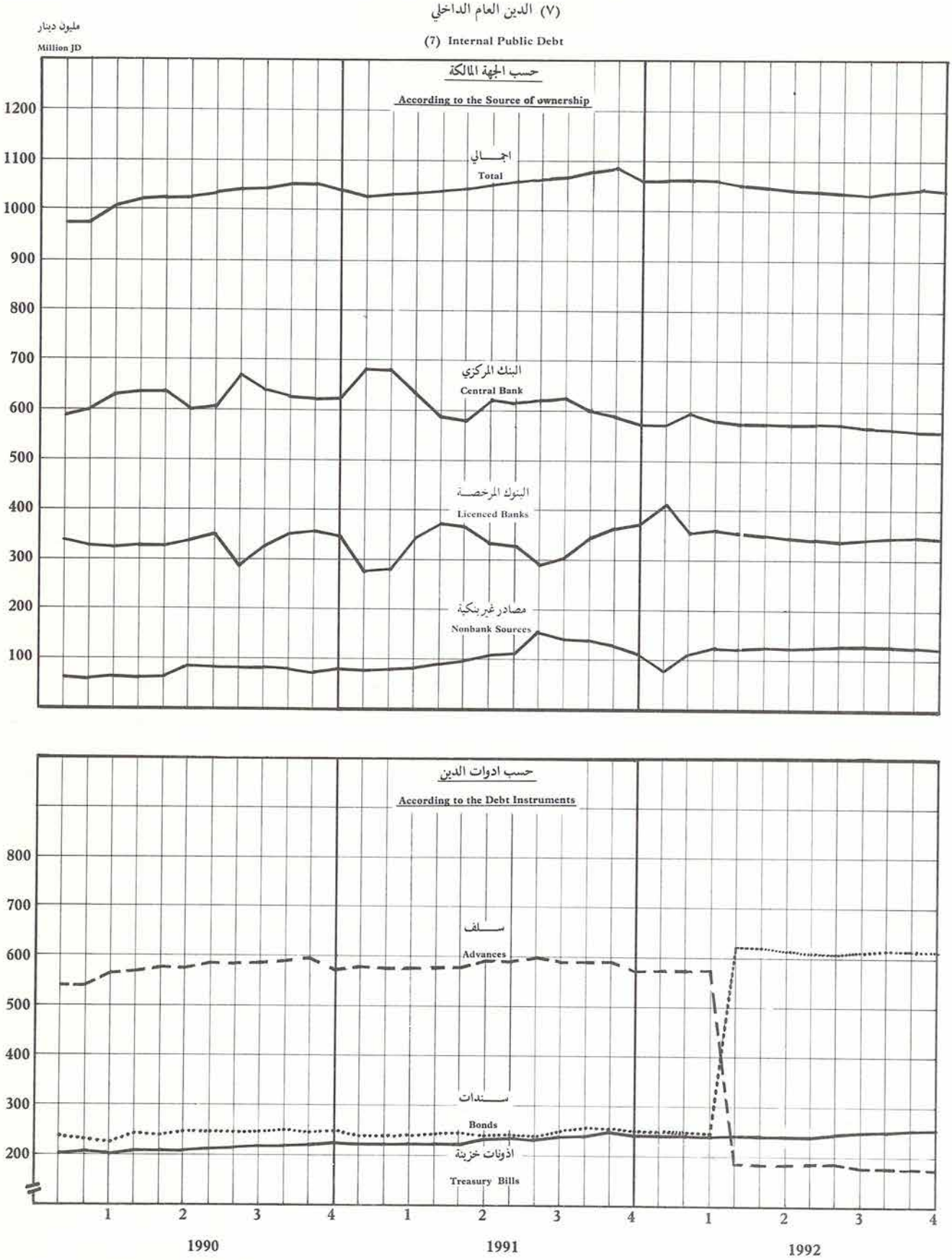

(٣٠) حركة الدين العام الداخلي

(30) Internal Public Debt Flows

الف دينار

Thousand JD

الفترة	المجموع العام GRAND TOTAL			اذونات الخزينة TREASURY BILLS			سندات واوراق حكومية GOVERNMENT BONDS AND NOTES			سندات المؤسسات العامة PUBLIC CORPS. BONDS		
	اطفاء AMORTI-ZATION	اصدار ISSUE	فوائد وجوائز INTEREST & PRIZES	اطفاء AMORTI-ZATION	اصدار ISSUE	فوائد INTEREST	اطفاء AMORTI-ZATION	اصدار ISSUE	فوائد وجوائز INTEREST & PRIZES	اطفاء AMORTI-ZATION	اصدار ISSUE	فوائد وجوائز INTEREST & PRIZES
١٩٨٢	622,345	666,845	10,456	293,000	305,000	3,791	3,000	12,000	5,209	2,000	6,000	1,456
١٩٨٣	677,950	715,872	12,711	367,000	377,000	4,634	6,000	12,000	6,331	2,000	2,000	1,746
١٩٨٤	676,795	705,392	13,882	395,000	401,500	5,108	6,000	13,000	6,918	0	0	1,856
١٩٨٥	571,730	599,455	15,037	424,000	430,000	5,428	3,000	20,000	7,753	3,000	3,000	1,856
١٩٨٦	597,883	642,393	19,325	463,000	472,000	5,904	7,500	15,500	8,928	4,000	3,000	1,659
١٩٨٧	749,723	959,188	21,730	508,000	542,000	6,420	16,500	26,000	9,617	2,000	0	1,555
١٩٨٨	1153,709	1451,114	26,387	643,000	729,000	8,075	16,000	17,000	10,283	11,000	9,000	4,460
١٩٨٩	1033,132	1106,327	30,992	728,000	714,000	10,675	11,000	18,000	10,501	4,000	4,175	2,158
١٩٩٠	965,150	1007,560	34,672	889,000	882,000	13,175	22,000	22,000	11,377	2,150	2,150	1,491
١٩٩١	994,500	1018,600	28,297	898,000	923,000	13,143	16,000	38,000	11,870	0	22,000	2,143
١٩٩٢	1434,225	1414,000	24,794	972,000	986,000	7,930	12,000	396,000	13,368	3,000	0	3,496
١٩٩٠												
كانون اول	99,000	87,000	4,691	70,000	73,000	1,095	8,000	9,000	2,447	0	0	299
١٩٩١												
كانون ثاني	79,000	72,000	1,742	72,000	72,000	1,080	0	0	444	0	0	1
شباط	72,000	74,000	1,308	72,000	74,000	1,110	0	0	2	0	0	0
اذار	73,000	75,000	2,393	73,000	75,000	1,125	0	0	691	0	0	360
نيسان	75,000	81,100	1,939	72,000	71,000	1,065	0	8,000	664	0	0	0
ايار	83,000	85,000	2,752	74,000	75,000	1,125	6,000	10,000	1,314	0	0	96
حزيران	80,000	90,500	4,088	75,000	81,000	1,175	0	0	2,529	0	0	300
تموز	73,000	74,000	2,157	71,000	74,000	1,073	0	0	454	0	0	630
آب	81,000	87,000	1,066	75,000	73,000	1,059	0	10,000	7	0	0	0
ايلول	86,000	92,000	2,300	81,000	86,000	1,247	0	0	693	0	6,000	360
تشرين اول	79,000	95,000	2,094	74,000	79,000	1,072	0	0	1,022	0	16,000	0
تشرين ثاني	88,000	91,000	2,611	73,000	81,000	1,000	10,000	10,000	1,515	0	0	96
كانون اول	125,500	102,000	3,847	86,000	82,000	1,012	0	0	2,535	0	0	300
١٩٩٢												
كانون ثاني	79,000	79,000	1,419	79,000	79,000	975	0	0	443	0	0	1
شباط	81,000	81,000	1,025	81,000	81,000	577	0	0	448	0	0	0
اذار	88,000	88,000	1,829	82,000	82,000	505	6,000	6,000	696	0	0	628
نيسان	479,000	469,000	2,183	79,000	79,000	441	0	390,000	1,022	0	0	720
ايار	85,000	81,000	2,244	81,000	81,000	609	0	0	1,536	0	0	99
حزيران	87,000	82,000	3,565	82,000	82,000	730	0	0	2,534	0	0	301
تموز	83,000	79,000	1,198	79,000	79,000	751	0	0	446	0	0	1
اب	86,000	83,000	1,194	81,000	83,000	742	0	0	452	0	0	0
ايلول	95,225	92,000	1,923	82,000	84,000	628	0	0	670	0	0	625
تشرين اول	84,000	91,000	2,404	79,000	83,000	628	0	0	1,053	0	0	723
تشرين ثاني	89,000	94,000	2,330	83,000	86,000	700	0	0	1,532	0	0	98
كانون اول	98,000	95,000	3,480	84,000	87,000	644	6,000	0	2,536	3,000	0	300

المصدر : البنك المركزي الاردني .

* : استنادا الى المادة رقم (٤٩) من قانون البنك المركزي الاردني رقم (٢٣) لعام ١٩٧١.

** : تشتمل على سلفة للحكومة مقابل سحب الشريحة الاحتياطية لدى صندوق النقد الدولي .

*** : استوفيت الفائدة المستحقه عن الفترة ١٩٨٩/٣/٣٠ - ١٩٨٩/١٢/٣١ دفعة واحدة في نهاية العام.

(٣٠) حـركة الـدين العـام الداخـلـي (تابع)

الف دينار

Thousand JD

(30) Internal Public Debt Flows (Con.)

PERIOD	سلف البنك المركزي للحكومة C.B.J ADVANCES TO GOVERNMENT									سندات الخزينة TREASURY BONDS		
	المجموع TOTAL		ارباح PROFITS		استثنائية ** EXTRAORDINARY **			عادية * ORDINARY *		فوائد INTEREST	اصدار ISSUE	اطفاء AMORTI-ZATION
	ممنوح SYNTI-CATED	مسدد PAID	ممنوح SYNTI-CATED	مسدد PAID	فوائد INTEREST	ممنوح SYNTI-CATED	مسدد PAID	ممنوح SYNTI-CATED	مسدد PAID			
1982	343,845	324,345	54,000	54,000	0	5,000	5,000	284,845	265,345	0	0	0
1983	324,872	302,950	46,000	46,000	0	12,422	6,000	266,450	250,950	0	0	0
1984	290,892	275,795	36,000	36,000	0	2,847	0	252,045	239,795	0	0	0
1985	149,455	141,730	15,000	15,000	0	16,000	16,000	118,455	110,730	0	0	0
1986	127,893	123,383	15,000	15,000	0	108,383	108,383	4,510	0	2,834	24,000	0
1987	351,188	223,223	13,000	13,000	0	316,173	210,173	22,015	50	4,138	40,000	0
1988	661,114	459,709	0	0	0	654,810	459,674	6,304	35	3,569	35,000	24,000
1989	323,152	250,132	20,000	20,000	*** 1,826	303,152	214,288	0	15,844	5,832	47,000	40,000
1990	53,410	17,000	17,000	17,000	2,555	0	0	36,410	0	6,074	48,000	35,000
1991	35,600	33,500	33,500	33,500	1,141	0	0	2,100	0	0	0	47,000
1992	0	399,225	0	0	0	0	390,000	0	9,225	0	32,000	48,000
1990 DEC.	0	17,000	0	17,000	217	0	0	0	0	633	5,000	4,000
1991 JAN.	0	0	0	0	217	0	0	0	0	0	0	7,000
FEB.	0	0	0	0	196	0	0	0	0	0	0	0
MAR.	0	0	0	0	217	0	0	0	0	0	0	0
APR.	2,100	0	0	0	210	0	0	2,100	0	0	0	3,000
MAY	0	0	0	0	217	0	0	0	0	0	0	3,000
JUNE	9,500	0	9,500	0	84	0	0	0	0	0	0	5,000
JULY	0	0	0	0	0	0	0	0	0	0	0	2,000
AUG.	4,000	0	4,000	0	0	0	0	0	0	0	0	6,000
SEP.	0	0	0	0	0	0	0	0	0	0	0	5,000
OCT.	0	0	0	0	0	0	0	0	0	0	0	5,000
NOV.	0	0	0	0	0	0	0	0	0	0	0	5,000
DEC.	20,000	33,500	20,000	33,500	0	0	0	0	0	0	0	6,000
1992 JAN.	0	0	0	0	0	0	0	0	0	0	0	0
FEB.	0	0	0	0	0	0	0	0	0	0	0	0
MAR.	0	0	0	0	0	0	0	0	0	0	0	0
APR.	0	390,000	0	0	0	0	390,000	0	0	0	0	10,000
MAY	0	0	0	0	0	0	0	0	0	0	0	4,000
JUNE	0	0	0	0	0	0	0	0	0	0	0	5,000
JULY	0	0	0	0	0	0	0	0	0	0	0	4,000
AGU.	0	0	0	0	0	0	0	0	0	0	0	5,000
SEP.	0	9,225	0	0	0	0	0	0	9,225	0	8,000	4,000
OCT.	0	0	0	0	0	0	0	0	0	0	8,000	5,000
NOV.	0	0	0	0	0	0	0	0	0	0	8,000	6,000
DEC.	0	0	0	0	0	0	0	0	0	0	8,000	5,000

SOURCE : CENTRAL BANK OF JORDAN .
* : IN ACCORDANCE WITH ARTICLE NO.49 OF THE C.B.J. LAW, NO. 23,1971 .
** : INCLUDING ADVANCE TO GOVT. AGAINST THE DRAWING OF TRANCHE RESERVE WITH THE IMF.
*** : INTERESTS DUE DURING THE PERIOD MARCH 30-DEC.31, 1989 WERE SETTLED AT THE END OF THE YEAR.

(٣١) الرصيد القائم للدين العام الداخلي

(31) Internal Public Debt Outstanding Balances

الف دينار

Thousand JD

الفترة	المجموع العام GRAND TOTAL				اذونات الخزينة TREASURY BILLS				السندات والاوراق الحكومية GOVERNMENT BONDS AND NOTES			
	بنك مركزي CENTRAL BANK	البنوك المرخصة LICENCED BANKS	مصادر غير بنكية NONBANK SOURCES	مجموع TOTAL	بنك مركزي CENTRAL BANK	البنوك المرخصة LICENCED BANKS	مصادر غير بنكية NONBANK SOURCES	مجموع TOTAL	بنك مركزي** CENTRAL BANK **	البنوك المرخصة LICENCED BANKS	مصادر غير بنكية NONBANK SOURCES	مجموع TOTAL
١٩٨٢	173,222	71,944	30,984	276,150	50,630	35,015	855	86,500	33,448	17,036	28,516	79,000
١٩٨٣	179,441	101,364	33,267	314,072	32,845	63,470	185	96,500	34,319	19,644	31,037	85,000
١٩٨٤	150,359	146,895	45,415	342,669	0	102,695	305	103,000	20,823	28,110	43,067	92,000
١٩٨٥	146,190	162,542	61,662	370,394	0	108,015	985	109,000	10,887	39,699	58,414	109,000
١٩٨٦	163,602	205,268	46,034	414,904	5,120	110,780	2,100	118,000	24,167	51,306	41,527	117,000
١٩٨٧	288,211	283,872	52,286	624,369	2,500	144,455	5,045	152,000	23,732	59,742	43,026	126,500
١٩٨٨	593,513	274,723	53,538	921,774	86,815	148,605	2,580	238,000	24,651	59,107	43,742	127,500
١٩٨٩	627,153	311,763	56,053	994,969	52,030	170,945	1,025	224,000	32,914	57,163	44,423	134,500
١٩٩٠	622,316	337,780	77,523	1,037,619	18,750	197,750	500	217,000	13,062	54,804	66,634	134,500
١٩٩١	575,668	370,855	115,196	1,061,719	0	238,000	4,000	242,000	568	63,476	92,456	156,500
١٩٩٢	565,847	344,669	130,978	1,041,494	0	236,000	20,000	256,000	390,167	59,144	91,189	540,500
١٩٩٠ كانون اول	622,316	337,780	77,523	1,037,619	18,750	197,750	500	217,000	13,062	54,804	66,634	134,500
١٩٩١ كانون ثاني	680,740	273,330	76,549	1,030,619	65,900	151,100	0	217,000	13,335	54,804	66,361	134,500
شباط	674,705	281,275	76,639	1,032,619	54,205	164,795	0	219,000	13,245	54,804	66,451	134,500
اذار	617,817	340,205	76,597	1,034,619	12,365	208,635	0	221,000	13,287	54,804	66,409	134,500
نيسان	586,775	367,390	86,554	1,040,719	0	220,000	0	220,000	9,571	56,584	76,345	142,500
ايار	582,350	365,488	94,881	1,042,719	0	219,000	2,000	221,000	7,246	56,682	82,572	146,500
حزيران	620,807	329,488	102,924	1,053,219	29,020	188,000	9,980	227,000	7,183	56,682	82,635	146,500
تموز	615,396	320,983	117,840	1,054,219	23,585	181,095	25,320	230,000	7,206	56,882	82,412	146,500
آب	619,335	296,910	143,974	1,060,219	20,970	162,080	44,950	228,000	9,757	57,824	88,919	156,500
ايلول	619,417	305,193	141,609	1,066,219	17,970	174,620	40,410	233,000	10,772	57,824	87,904	156,500
تشرين اول	601,878	343,688	136,653	1,082,219	0	207,485	30,515	238,000	10,750	57,824	87,926	156,500
تشرين ثاني	592,025	367,364	125,830	1,085,219	0	230,510	15,490	246,000	925	63,475	92,100	156,500
كانون اول	575,668	370,855	115,196	1,061,719	0	238,000	4,000	242,000	568	63,476	92,456	156,500
١٩٩٢ كانون ثاني	575,606	404,835	81,278	1,061,719	0	237,000	5,000	242,000	506	89,732	66,262	156,500
شباط	595,699	354,732	111,288	1,061,719	20,100	220,900	1,000	242,000	498	64,450	91,552	156,500
اذار	578,921	359,679	123,119	1,061,719	3,000	227,900	11,100	242,000	820	62,364	93,316	156,500
نيسان	575,491	354,126	122,102	1,051,719	0	231,900	10,100	242,000	390,390	62,797	93,313	546,500
ايار	575,503	349,241	122,975	1,047,719	0	231,000	11,000	242,000	390,402	62,809	93,289	546,500
حزيران	576,501	343,423	122,795	1,042,719	1,000	230,000	11,000	242,000	390,400	62,991	93,109	546,500
تموز	576,478	339,506	122,735	1,038,719	1,000	230,000	11,000	242,000	390,377	63,052	93,071	546,500
آب	575,494	333,596	126,629	1,035,719	0	229,000	15,000	244,000	390,393	63,127	92,980	546,500
ايلول	566,261	339,555	126,678	1,032,494	0	231,000	15,000	246,000	390,385	63,176	92,939	546,500
تشرين اول	566,211	346,733	126,550	1,039,494	0	235,000	15,000	250,000	390,335	63,474	92,691	546,500
تشرين ثاني	566,133	345,920	132,441	1,044,494	0	233,000	20,000	253,000	390,257	63,481	92,762	546,500
كانون اول	565,847	344,669	130,978	1,041,494	0	236,000	20,000	256,000	390,167	59,144	91,189	540,500

المصدر : البنك المركزي الاردني .

* : استنادا الى المادة رقم (٤٩) من قانون البنك المركزي الاردني رقم (٢٣) لعام ١٩٧١ .

** : يشمل السند المحرر لامر البنك المركزي مقابل السلفة الاستثنائية اعتبارا من نيسان ١٩٩٢ .

(٣١) الرصيد القائم للدين العام الداخلي (تابع)

الف دينار

Thousand JD

(31) Internal Public Debt Outstanding Balances (Con.)

PERIOD	سلف البنك المركزي للحكومة C.B.J.ADVANCES TO THE GOVERNMENT					سندات الخزينة TREASURY BONDS				سندات المؤسسات العامة PUBLIC CORPS. BONDS			
	مجموع TOTAL	شريحه احتياطيه TRANCHE RESERVE	ارباح PROFITS	استثنائية EXTRA-ORDINARY	عادية * ORDINARY	مجموع TOTAL	مصادر غير بنكية NONBANK SOURCES	البنوك المرخصة LICENCED BANKS	بنك مركزي CENTRAL BANK	مجموع TOTAL	مصادر غير بنكية NONBANK SOURCES	البنوك المرخصة LICENCED BANKS	بنك مركزي CENTRAL BANK
1982	84,500	0	0	0	84,500	0	0	0	0	26,150	1,613	19,893	4,644
1983	106,422	6,422	0	0	100,000	0	0	0	0	26,150	2,045	18,250	5,855
1984	121,519	9,269	0	0	112,250	0	0	0	0	26,150	2,043	16,090	8,017
1985	129,244	9,269	0	0	119,975	0	0	0	0	23,150	2,263	14,828	6,059
1986	133,754	9,269	0	0	124,485	24,000	0	23,700	300	22,150	2,407	19,482	261
1987	261,719	9,269	0	106,000	146,450	64,000	1,810	62,190	0	20,150	2,405	17,485	260
1988	463,124	9,269	0	301,136	152,719	75,000	4,100	57,440	13,460	18,150	3,116	9,571	5,463
1989	536,144	9,269	0	390,000	136,875	82,000	1,050	75,310	5,640	18,325	9,555	8,345	425
1990	572,794	9,269	0	390,000	173,525	95,000	0	77,620	17,380	18,325	10,389	7,606	330
1991	574,894	9,269	0	390,000	175,625	48,000	0	48,000	0	40,325	18,740	21,379	206
1992	175,669	9,269	0	0	166,400	32,000	1,050	30,950	0	37,325	18,739	18,575	11
1990 DEC.	572,794	9,269	0	390,000	173,525	95,000	0	77,620	17,380	18,325	10,389	7,606	330
1991 JAN.	572,794	9,269	0	390,000	173,525	88,000	0	59,620	28,380	18,325	10,188	7,806	331
FEB.	572,794	9,269	0	390,000	173,525	88,000	0	53,870	34,130	18,325	10,188	7,806	331
MAR.	572,794	9,269	0	390,000	173,525	88,000	0	68,960	19,040	18,325	10,188	7,806	331
APR.	574,894	9,269	0	390,000	175,625	85,000	0	83,000	2,000	18,325	10,209	7,806	310
MAY	574,894	9,269	0	390,000	175,625	82,000	0	82,000	0	18,325	10,309	7,806	210
JUNE	584,394	9,269	9,500	390,000	175,625	77,000	0	77,000	0	18,325	10,309	7,806	210
JULY	584,394	9,269	9,500	390,000	175,625	75,000	0	75,000	0	18,325	10,108	8,006	211
AUG.	588,394	9,269	13,500	390,000	175,625	69,000	0	69,000	0	18,325	10,105	8,006	214
SEP.	588,394	9,269	13,500	390,000	175,625	64,000	0	64,000	0	24,325	13,295	8,749	2,281
OCT.	588,394	9,269	13,500	390,000	175,625	59,000	0	59,000	0	40,325	18,212	19,379	2,734
NOV.	588,394	9,269	13,500	390,000	175,625	54,000	0	54,000	0	40,325	18,240	19,379	2,706
DEC.	574,894	9,269	0	390,000	175,625	48,000	0	48,000	0	40,325	18,740	21,379	206
1992 JAN.	574,894	9,269	0	390,000	175,625	48,000	0	48,000	0	40,325	10,016	30,103	206
FEB.	574,894	9,269	0	390,000	175,625	48,000	0	48,000	0	40,325	18,736	21,382	207
MAR.	574,894	9,269	0	390,000	175,625	48,000	0	48,000	0	40,325	18,703	21,415	207
APR.	184,894	9,269	0	0	175,625	38,000	0	38,000	0	40,325	18,689	21,429	207
MAY	184,894	9,269	0	0	175,625	34,000	0	34,000	0	40,325	18,686	21,432	207
JUNE	184,894	9,269	0	0	175,625	29,000	0	29,000	0	40,325	18,686	21,432	207
JULY	184,894	9,269	0	0	175,625	25,000	0	25,000	0	40,325	18,664	21,454	207
AGU.	184,894	9,269	0	0	175,625	20,000	0	20,000	0	40,325	18,649	21,469	207
SEP.	175,669	9,269	0	0	166,400	24,000	90	23,910	0	40,325	18,649	21,469	207
OCT.	175,669	9,269	0	0	166,400	27,000	220	26,780	0	40,325	18,639	21,479	207
NOV.	175,669	9,269	0	0	166,400	29,000	1,040	27,960	0	40,325	18,639	21,479	207
DEC.	175,669	9,269	0	0	166,400	32,000	1,050	30,950	0	37,325	18,739	18,575	11

SOURCE : CENTRAL BANK OF JORDAN .
* : IN ACCORDANCE WITH ARTICLE NO.49 OF THE C.B.J. LAW, NO. 23,1971 .
** : INCLUDES THE VALUE OF THE NOTE SIGNED IN FAVOUR OF THE C.B.J. AGAINST C.B.J.'S EXTRAORDINARY ADVANCES SINCE APRIL 1992 .

(٣٢) الـدين العـام الخـارجـي

(32) External Public Debt

Million JD — مليون دينار

LENDING SOURCE	OUTSTANDING BALANCE 1991 TOTAL مجموع	INTEREST RESCHEDULED فوائد مجدولة	PRINCIPAL RESCHEDULED اقساط مجدولة	DEBT UNRESCHEDULED قروض غير مجدولة	1990	1989	الجهة المقرضة
	الرصيد القائم						
1) LONG-TERM LOANS	5,059.1	58.8	762.9	4,237.4	5,456.7	4,835.5	١) قروض طويلة الاجل
A) ARAB GOVERNMENTS	381.3	0.0	0.0	381.3	375.0	378.5	ا) حكومات عربية
1. BILATERAL LOANS	30.4	0.0	0.0	30.4	29.9	30.4	١. القروض الثنائية
2. ARAB FUNDS OF WHICH	350.9	0.0	0.0	350.9	345.1	348.1	٢. الصناديق العربية منها
- SAUDI DEVELOPMENT FUND	115.1	0.0	0.0	115.1	120.8	125.8	- الصندوق السعودي للتنمية
- IRAQI DEVELOPMENT FUND	19.6	0.0	0.0	19.6	20.7	23.7	- الصندوق العراقي للتنمية
- API CORP.	15.0	0.0	0.0	15.0	18.4	17.9	- المؤسسة العربية للاستثمارات البترولية
B) INDUSTRIAL COUNTRIES	2,495.5	57.6	277.2	2,160.7	2,875.9	2,361.6	ب) البلدان الصناعية
1. BILATERAL LOANS OF WHICH	1,403.0	17.3	79.7	1,305.9	1,122.9	843.2	١. القروض الثنائية منها
GERMANY	247.3	5.1	21.9	220.3	278.4	208.2	المانيا
FRANCE	34.7	0.7	24.4	9.6	28.0	21.8	فرنسا
JAPAN	708.7	4.0	15.3	689.4	399.6	203.4	اليابان
UNITED KINGDOM	56.8	0.7	7.6	48.5	61.5	49.8	المملكة المتحدة
UNITED STATES	311.9	5.5	27.2	279.2	316.3	314.4	الولايات المتحدة
2. EXPORT CREDIT GUARANTEES OF WHICH	1,092.5	40.3	197.5	854.8	1,753.0	1,518.4	٢. القروض التصديرية منها
GERMANY	16.1	0.6	2.4	13.0	17.0	14.4	المانيا
FRANCE	320.0	16.3	76.6	227.0	964.1	816.5	فرنسا
JAPAN	122.3	3.5	20.1	98.7	126.3	76.4	اليابان
UNITED KINGDOM	312.4	12.6	48.7	251.1	371.0	302.4	المملكة المتحدة
UNITED STATES	161.9	0.4	4.8	156.7	143.2	162.1	الولايات المتحدة
C) OTHER GOVERNMENTS OF WHICH	419.9	1.2	94.5	324.3	419.8	429.0	ج) حكومات اخرى منها
RUSSIA	384.5	0.0	91.7	292.9	384.9	387.1	روسيا
CHINA , PEOPLE'S REPUBLIC	6.4	0.0	0.0	6.4	6.4	12.1	جمهورية الصين الشعبية
BRAZIL	25.8	1.0	1.5	23.3	25.7	26.1	البرازيل
D) FOREIGN BANKS	812.6	0.0	391.2	421.4	883.5	907.7	د) مصارف اجنبية
E) FOREIGN COMPANIES	37.1	0.0	0.0	37.0	38.9	37.9	هـ) شركات اجنبية
F) MULTILATERAL INSTS. OF WHICH	912.7	0.0	0.0	912.7	863.6	720.8	و) مؤسسات اقليمية ودولية منها
IMF	60.7	0.0	0.0	60.7	62.2	60.8	صندوق النقد الدولي
IBRD AND IDA	527.2	0.0	0.0	527.2	512.1	390.4	البنك الدولي ومؤسسة الانماء الدولية
EUROPEAN INVESTMENT BANK	70.3	0.0	0.0	70.3	68.4	60.1	بنك الاستثمار الاوروبي
ISLAMIC DEVELOPMENT BANK	49.8	0.0	0.0	49.8	43.0	48.5	البنك الاسلامي للتنمية
ARAB MONETARY FUND	14.8	0.0	0.0	14.8	19.2	18.3	صندوق النقد العربي
ARAB DEVELOPMENT FUND	163.6	0.0	0.0	163.6	128.9	109.4	الصندوق العربي للانماء الاقتصادي والاجتماعي
2) SHORT-TERM LOANS	10.1	0.0	0.0	10.1	26.6	68.8	٢) قروض قصيرة الاجل
3) BONDS	163.6	2.0	23.0	138.6	171.2	168.7	٣) السندات
4) LEASING CONTRACTS	284.0	0.0	0.0	284.0	398.0	336.4	٤) عقود التاجير
GRAND TOTAL (1+2+3+4)	5,516.8	60.8	785.9	4,670.1	6,052.5	5,409.4	المجموع العام (١+٢+٣+٤)

SOURCE : MINISTRY OF FINANCE .

المصدر : وزارة المالية .

NOTE : FIGURES REPRESENT CONTRACTED LOANS OUTSTANDING MINUS PAID PRINCIPALS .

ملاحظة : يمثل الرصيد القائم اجمالي القروض المتعاقد عليها مطروحا منه الاقساط المدفوعة .

(٣٣) حـركة ميناء العقبة *

(33) Activity in Aqaba Port *

البضائع الواردة IMPORTED GOODS		البضائع المصدرة EXPORTED GOODS							عدد الركاب NO. OF PASSENGERS		عدد البواخر	الفترة
				الصادرات الوطنية DOMESTIC EXPORTS				مجموع البضائع المصدرة والواردة				
ترانزيت TRANSIT	مستوردات IMPORTS	صادرات اخرى و ترانزيت TRANSIT & OTHER	اعادة تصدير RE-EXPORTS	اخرى OTHER	بوتاس POTASH	اسمدة FERTI-LISERS	فوسفات PHOSPHATE	TOTAL OF IMPORTS & EXPORTS	مغادرون DEPART-URES	قادمون ARRIVALS	NO. OF VESSELS	PERIOD
4166.3	3671.0	142.1	46.1	3.0	0.0	82.0	3562.3	11672.8	99,262	273,551	2,599	1982
2936.9	3161.9	639.7	162.1	155.6	0.0	431.5	3670.2	11157.9	262,020	261,761	2,454	1983
3220.2	3228.1	1415.0	59.1	36.2	294.9	637.9	4715.0	13606.4	176,550	344,648	2,329	1984
4007.7	2362.4	2046.2	49.4	54.8	898.2	519.5	4609.5	14547.7	213,356	444,661	2,671	1985
4462.5	2690.7	2700.9	36.3	84.1	1125.2	552.3	5197.7	16849.7	404,050	435,605	2,677	1986
5941.4	2802.4	3177.6	48.6	721.7	1204.9	575.4	5543.4	20015.4	211,224	437,451	2,555	1987
6930.2	2213.0	2999.2	18.6	238.3	1285.4	600.1	5811.4	20096.2	239,624	583,828	2,583	1988
6162.9	2531.8	1249.0	35.3	483.0	1235.3	572.7	6410.6	18680.6	321,212	448,689	2,446	1989
3230.4	2934.3	390.3	83.1	1475.1	1393.8	668.7	4874.2	15049.9	550,005	310,380	2,222	1990
1524.8	4023.2	36.9	79.2	1387.1	1265.3	663.3	4245.7	13225.5	407,367	460,452	2,075	1991
2093.5	3928.2	38.6	128.3	1146.1	1234.6	549.1	4263.9	13382.3	561,279	650,356	2,430	1992
7.8	314.5	3.5	4.5	118.1	99.8	53.4	315.6	917.2	24,564	19,680	132	1990 DEC. كانون اول
5.3	110.2	1.8	4.0	56.1	107.8	39.9	218.1	543.2	48,779	9,219	97	1991 JAN. كانون ثاني
2.9	261.6	1.7	2.4	109.9	27.3	32.6	304.3	742.7	30,367	4,716	93	FEB. شباط
3.9	325.0	2.4	2.9	88.6	178.8	20.0	347.6	969.2	50,900	19,070	154	MAR. اذار
8.4	527.8	1.7	5.0	134.8	72.1	68.1	393.8	1211.7	20,086	69,571	180	APR. نيسان
108.5	583.6	1.9	3.6	69.2	105.2	124.4	473.9	1470.3	17,252	38,854	173	MAY ايار
60.2	195.4	1.1	5.6	158.2	110.6	21.8	148.5	701.4	55,838	60,279	179	JUNE حزيران
110.3	212.5	0.8	3.5	135.4	143.3	61.7	381.2	1048.7	39,968	41,524	151	JULY تموز
297.3	251.4	0.0	9.5	177.4	113.1	29.4	429.0	1307.1	55,690	43,015	211	AUG. اب
181.2	276.2	7.9	11.6	159.2	91.5	36.5	476.0	1240.1	23,825	55,518	207	SEP. ايلول
152.7	368.6	8.8	11.9	89.6	79.3	106.4	464.6	1281.9	21,640	45,009	213	OCT. تشرين اول
223.5	489.2	4.3	10.1	99.9	101.5	102.0	327.4	1357.9	20,652	35,962	208	NOV. تشرين ثاني
370.6	421.7	4.5	9.1	108.8	134.8	20.5	281.3	1351.3	22,370	37,715	209	DEC. كانون اول
106.8	319.2	3.8	10.7	167.1	80.7	44.7	508.3	1241.3	28,032	43,280	191	1992 JAN. كانون ثاني
178.2	234.7	5.3	12.1	98.4	110.7	43.7	384.0	1067.1	28,515	47,238	165	FEB. شباط
259.7	420.0	7.1	11.0	86.6	127.6	21.3	399.6	1332.9	45,555	88,828	213	MAR. اذار
439.1	273.8	3.9	10.8	223.7	95.9	68.8	220.9	1336.9	32,730	34,210	173	APR. نيسان
570.0	255.1	4.1	8.7	91.3	84.6	38.3	430.4	1482.5	30,311	63,764	219	MAY ايار
161.5	324.2	1.8	10.7	79.6	115.6	32.7	318.9	1045.0	123,907	71,351	229	JUNE حزيران
27.3	341.4	1.4	8.7	36.6	85.6	46.1	204.2	751.3	93,416	37,554	231	JULY تموز
36.7	484.7	0.5	17.7	33.9	105.1	70.5	287.4	1036.5	48,754	72,969	219	AUG. اب
73.8	351.1	1.7	10.0	60.2	115.1	23.8	375.1	1010.8	32,084	66,055	211	SEP. ايلول
29.5	377.3	2.9	10.5	73.0	116.1	68.6	446.2	1124.1	32,883	43,742	184	OCT. تشرين اول
43.8	161.2	3.7	5.9	147.8	110.8	59.0	310.8	843.0	32,774	43,684	174	NOV. تشرين ثاني
167.1	385.5	2.4	11.5	47.9	86.8	31.6	378.1	1110.9	32,318	37,681	221	DEC. كانون اول

SOURCE : PORTS CORPORATION-AQABA.
* : EXPORTS AND IMPORTS IN THOUSAND OF TONS.

المصدر : مؤسسة الموانئ - العقبة.
* : البضائع المصدرة و الواردة بالالف طن.

(٣٤) البنـود الرئيسية لميـزان المدفوعـات

(34) Main Items of the Balance of Payments

مليون دينار

Million JD

	1990 * الربع الثالث 3RD.QTR.	1991 *		1990 *		1989		1988		1987	
	مدين DEBIT	دائن CREDIT	مدين DEBIT	دائن CREDIT	مدين DEBIT	دائن CREDIT	مدين DEBIT	دائن CREDIT	مدين DEBIT	دائن CREDIT	مدين DEBIT
ا . الحساب الجاري	778.19	2905.31	2625.34	2532.31	2606.00	2111.22	1896.98	1505.45	1610.96	1297.23	1415.58
١) البضائع والخدمات	776.74	2565.18	2622.31	2117.82	2600.94	1731.90	1888.71	1263.60	1601.35	1090.96	1408.60
١/١ البضائع	504.14	770.75	1705.33	706.09	1714.66	637.62	1222.87	381.50	1019.99	315.71	912.58
٢/١ الخدمات	272.60	1794.43	916.98	1411.73	886.28	1094.28	665.84	882.10	581.36	775.25	496.02
ميزان البضائع	323.37		934.58		1008.57		585.25		638.49		596.87
ميزان الخدمات		877.45		525.45		428.44		300.74		279.23	
ميزان البضائع والخدمات	137.35		57.13		483.12		156.81		337.75		317.64
٢) حوالات بدون مقابل	1.45	340.13	3.03	414.49	5.06	379.32	8.27	241.85	9.61	206.27	6.98
١/٢ خصوصية	1.45	17.64	3.03	24.02	5.06	25.74	8.27	32.27	9.61	3.38	6.98
٢/٢ حكومية	-	322.49	-	390.47	-	353.58	-	209.58	-	202.89	-
صافي حوالات بدون مقابل		337.10		409.43		371.05		232.24		199.29	
صافي الحساب الجاري	100.65	279.97			73.69	214.24			105.51		118.35
ب . تخصيصات حقوق السحب الخاصة	---	---	---	---	---	---	---	---	---	---	---
ج . حساب راس المال	38.29	413.39	229.18	458.59	179.22	347.75	234.41	391.16	358.32	283.92	207.98
١) الحكومة	21.66	413.19	211.61	412.77	179.16	347.75	223.08	381.47	358.13	270.42	207.63
١/١ الموجودات	-	-	-	-	-	-	0.14	-	-	1.61	-
٢/١ الالتزامات	21.66	413.19	211.61	412.77	179.16	347.75	222.94	381.47	358.13	268.81	207.63
٢) استثمارات خاصة طويلة الاجل	-	-	9.53	-	0.06	-	0.19	0.04	0.00	11.08	0.01
١/٢ الموجودات	-	-	9.53	-	0.06	-	0.19	-	-	-	0.01
٢/٢ الالتزامات	-	-	-	-	-	-	-	0.04	-	11.08	-
٣) استثمارات خاصة قصيرة الاجل	16.63	0.20	8.04	45.82	-	-	11.14	9.65	0.19	2.42	0.34
١/٣ الموجودات	16.63	0.20	-	20.88	-	-	8.95	-	0.19	-	0.34
٢/٣ الالتزامات	-	-	8.04	24.94	-	-	2.19	9.65	-	2.42	-
صافي حساب راس المال		184.21		279.37		113.34		32.84		75.94	
الميزان الاجمالي (ا + ب + ج)	38.02	464.18		205.68		327.58			72.67		42.41
د . القطاع النقدي (الاحتياطيات)	60.73	807.49	1560.68	8.15	263.20	16.67	339.32	350.05	229.79	101.32	64.77
١) البنك المركزي	-	-	578.27	0.05	40.70	0.24	111.66	172.61	0.07	67.77	-
١/١ الموجودات	-	-	578.26	-	40.70	-	111.66	172.61	-	10.30	-
٢/١ الالتزامات	-	-	0.01	0.05	-	0.24	-	-	0.07	57.47	-
٢) صندوق النقد الدولي	-	-	-	-	-	-	-	-	-	-	-
١/٢ الموجودات	-	-	-	-	-	-	-	-	-	-	-
٢/٢ الالتزامات	-	-	-	-	-	-	-	-	-	-	-
٣) البنوك التجارية	58.03	800.54	980.35	-	218.98	-	207.73	170.62	219.92	33.55	48.73
١/٣ الموجودات	-	-	980.35	-	173.89	-	160.39	-	219.92	-	48.73
٢/٣ الالتزامات	58.03	800.54	-	-	45.09	-	47.34	170.62	-	33.55	-
٤) المؤسسات المالية	2.70	6.95	2.06	8.10	3.52	16.43	19.93	6.82	9.80	-	16.04
١/٤ الموجودات	-	6.95	-	8.10	-	16.43	-	-	9.80	-	10.21
٢/٤ الالتزامات	2.70	-	2.06	-	3.52	-	19.93	6.82	-	-	5.83
صافي القطاع النقدي			753.19		255.05		322.65	120.26		36.55	
صافي السهو و الخطأ		289.01		49.37			4.93		47.59	5.86	

* : اولية .

(٣٤) البنود الرئيسية لميزان المدفوعات (تابع)

مليون دينار

Million JD

(34) Main Items of the Balance of Payments (Con.)

	* 1991								* 1990		
	الربع الرابع 4TH.QTR.		الربع الثالث 3RD.QTR.		الربع الثاني 2ND.QTR.		الربع الاول 1ST. QTR.		الربع الرابع 4TH.QTR.		الربع الثالث 3RD.QTR.
	دائن CREDIT	مدين DEBIT	دائن CREDIT	مدين DEBIT	دائن CREDIT	مدين DEBIT	دائن CREDIT	مدين DEBIT	دائن CREDIT	مدين DEBIT	دائن CREDIT
A. CURRENT ACCOUNT	792.53	883.54	873.84	674.29	702.70	612.83	536.24	454.68	565.21	639.46	677.54
1) GOODS AND SERVICES	737.56	883.19	817.31	673.41	615.68	612.00	394.63	453.71	403.30	637.46	639.39
1/1 MERCHANDISE	264.60	626.63	213.31	458.23	185.36	373.51	107.48	246.96	174.14	445.96	180.77
1/2 SERVICES	472.96	256.56	604.00	215.18	430.32	238.49	287.15	206.75	229.16	191.50	458.62
TRADE BALANCE		362.03		244.92		188.15		139.48		271.82	
SERVICES BALANCE	216.40		388.82		191.83		80.40		37.66		186.02
TRADE & SERVICES BALANCE		145.63	143.90		3.68			59.08		234.16	
2) UNREQUITED TRANSFERS	54.97	0.35	56.53	0.88	87.02	0.83	141.61	0.97	161.91	2.00	38.15
2/1 PRIVATE	4.70	0.35	4.79	0.88	3.82	0.83	4.33	0.97	5.27	2.00	5.80
2/2 GOVERNMENT	50.27	-	51.74	-	83.20	-	137.28	-	156.64	-	32.35
UNREQUITED TRANSFERS BALANCE	54.62		55.65		86.19		140.64		159.91		36.70
CURRENT ACCOUNT BALANCE		91.01	199.55		89.87		81.56			74.25	
B. ALLOCATION OF SDRs	---	---	---	---	---	---	---	---	---	---	---
C. CAPITAL ACCOUNT	54.77	88.44	49.94	57.33	242.74	53.54	70.77	34.70	235.37	100.19	100.92
1) GOVERNMENT	50.10	79.26	49.94	55.60	242.37	45.54	70.77	31.21	219.09	68.05	45.75
1/1 ASSETS	-	-	-	-	-	-	-	-	-	-	-
1/2 LIABILITIES	50.10	79.26	49.94	55.60	242.37	45.54	70.77	31.21	219.09	68.05	45.75
2) PRIVATE LONG-TERM INVESTMENT	-	9.18	-	-	-	0.34	-	-	-	-	-
2/1 ASSETS	-	9.18	-	-	-	0.34	-	-	-	-	-
2/2 LIABILITIES	-	-	-	-	-	-	-	-	-	-	-
3) PRIVATE SHORT-TERM INVESTMENT	4.67	-	-	1.73	0.37	7.66	-	3.49	16.28	32.14	55.17
3/1 ASSETS	1.95	-	-	0.10	0.37	-	-	2.02	16.28	-	-
3/2 LIABILITIES	2.72	-	-	1.63	-	7.66	-	1.47	-	32.14	55.17
CAPITAL ACCOUNT BALANCE		33.67		7.39	189.20		36.07		135.18		62.63
OVERALL BALANCE (A+B+C)		124.68	192.16		279.07		117.63		60.93		
D. RESERVES	316.47	306.05	363.81	726.75	134.47	457.58	29.51	107.07	38.90	186.68	76.34
1) CENTRAL BANK	24.21	-	-	273.19	-	291.28	-	38.01	0.05	87.03	38.42
1/1 ASSETS	24.21	-	-	273.18	-	291.28	-	38.01	-	87.03	38.42
1/2 LIABILITIES	-	-	-	0.01	-	-	-	-	0.05	-	-
2) IMF RESERVE POSITION	-	-	-	-	-	-	-	-	-	-	-
2/1 ASSETS	-	-	-	-	-	-	-	-	-	-	-
2/2 LIABILITIES	-	-	-	-	-	-	-	-	-	-	-
3) COMMERCIAL BANKS	292.12	305.44	344.45	451.88	134.47	156.60	29.51	66.44	34.09	99.65	34.78
3/1 ASSETS	-	305.44	-	451.88	-	156.60	-	66.44	-	99.65	34.78
3/2 LIABILITIES	292.12	-	344.45	-	134.47	-	29.51	-	34.09	-	-
4) FINANCIAL INSTITUTIONS	0.14	0.61	19.36	1.68	-	9.70	-	2.62	4.76	-	3.14
4/1 ASSETS	-	0.61	19.36	-	-	9.37	-	2.43	4.24	-	3.14
4/2 LIABILITIES	0.14	-	-	1.68	-	0.33	-	0.19	0.52	-	-
NET RESERVES	10.42			362.94		323.11		77.56		147.78	15.61
NET ERRORS AND OMISSIONS	114.26		170.78		44.04			40.07	86.85		22.41

* : PRELIMINARY.

(٣٥) الحساب الجاري

(35) Current Account

Million JD — مليون دينار

	*1991 الربع الرابع 4TH. QTR.	الربع الثالث 3RD. QTR.	الربع الثاني 2ND. QTR.	الربع الاول 1ST. QTR.	* 1991	* 1990	1989	1988	1987	
INVISIBLE RECEIPTS										المقبوضات غير المنظورة
1. WORKERS' REMITTANCES	219.80	320.36	182.59	72.98	795.73	406.32	358.27	335.69	317.74	١. حوالات العاملين
2. TRAVEL	59.01	74.79	48.46	33.76	216.02	339.83	314.56	230.76	196.36	٢. السفر
3. TRANSPORTATION	47.18	44.84	39.32	38.66	170.00	244.81	157.15	147.85	117.00	٣. النقل
3/1 AIR FREIGHT	44.88	43.12	37.75	38.00	163.75	238.57	152.07	137.47	106.97	١/٣ النقل الجوي
3/2 SEA FREIGHT	2.30	1.72	1.57	0.66	6.25	6.24	5.08	10.38	10.03	٢/٣ النقل البحري
4. INVESTMENT INCOME	26.78	20.93	15.66	14.52	77.89	44.66	23.05	15.15	19.66	٤. دخل الاستثمارات
5. GOVERNMENT	2.12	2.60	2.47	5.47	12.66	11.27	10.43	4.56	4.03	٥. الحكومة
6. FREIGHT AND INSURANCE	0.06	0.03	0.61	0.23	0.93	1.60	10.83	7.24	17.22	٦. التامين و الشحن التجاري
6/1 OIL TRANSIT DUES	0.00	0.00	0.00	0.03	0.03	0.19	0.14	0.10	0.13	١/٦ عوائد مرور انابيب النفط
6/2 OTHER	0.06	0.03	0.61	0.20	0.90	1.41	10.69	7.14	17.09	٢/٦ اخرى
7. NON-MERCHANDISE INSURANCE	0.00	0.00	0.00	0.03	0.03	0.00	1.39	0.93	3.74	٧. التامين غير التجاري
8. UNREQUITED TRANSFERS	54.97	56.53	87.02	141.61	340.13	414.49	379.32	241.85	206.27	٨. حوالات بدون مقابل
8/1 PRIVATE	4.70	4.79	3.82	4.33	17.64	24.02	25.74	32.27	3.38	١/٨ خصوصية
8/2 GOVERNMENT	50.27	51.74	83.20	137.28	322.49	390.47	353.58	209.58	202.89	٢/٨ حكومية
9. OTHER RECEIPTS	118.01	140.45	141.21	121.50	521.17	363.24	218.60	139.92	99.50	٩. مقبوضات اخرى
TOTAL	527.93	660.53	517.34	428.76	2134.56	1826.22	1473.60	1123.95	981.52	المجموع
INVISIBLE PAYMENTS										المدفوعات غير المنظورة
1. WORKERS' REMITTANCES	10.40	10.40	10.40	10.40	41.60	46.80	52.00	57.20	62.40	١. حوالات العاملين
2. TRAVEL	51.26	59.06	48.00	33.60	191.92	223.12	242.39	178.28	150.70	٢. السفر
2/1 EDUCATION	18.53	13.89	18.52	18.52	69.46	73.81	71.14	40.50	45.42	١/٢ التعليم
2/2 TOURISM & MEDICAL CARE	32.73	45.17	29.48	15.08	122.46	149.31	171.25	137.78	105.28	٢/٢ سياحة و علاج
3. TRANSPORTATION	21.16	22.79	35.16	35.93	115.04	231.52	137.93	134.14	86.50	٣. النقل
3/1 AIR FREIGHT	21.16	22.72	34.67	34.26	112.81	223.81	136.24	130.48	84.33	١/٣ النقل الجوي
3/2 OTHER	0.00	0.07	0.49	1.67	2.23	7.71	1.69	3.66	2.17	٢/٣ اخرى
4. INVESTMENT INCOME	117.97	80.10	71.57	35.93	305.57	187.37	134.93	130.56	94.36	٤. دخل الاستثمارات
5. GOVERNMENT	38.81	17.17	12.51	39.72	108.21	99.35	59.22	52.70	70.97	٥. الحكومة
6. UNREQUITED TRANSFERS	0.35	0.88	0.83	0.97	3.03	5.06	8.27	9.61	6.98	٦. حوالات بدون مقابل
7. OTHER PAYMENTS	16.96	25.66	60.85	51.17	154.64	98.12	39.37	28.48	31.09	٧. مدفوعات اخرى
TOTAL	256.91	216.06	239.32	207.72	920.01	891.34	674.11	590.97	503.00	المجموع
BALANCE ON INVISIBLE TRANSACTION	271.02	444.47	278.02	221.04	1214.55	934.88	799.49	532.98	478.52	صافي العمليات غير المنظورة
TRADE BALANCE	-362.03	-244.92	-188.15	-139.48	-934.58	-1008.57	-585.25	-638.49	-596.87	الميزان التجاري
CURRENT ACCOUNT BALANCE	-91.01	199.55	89.87	81.56	279.97	-73.69	214.24	-105.51	-118.35	رصيد الحساب الجاري

* PRELIMINARY.

* اولية.

(٨) الميزان التجـاري

(8) Trade Balance

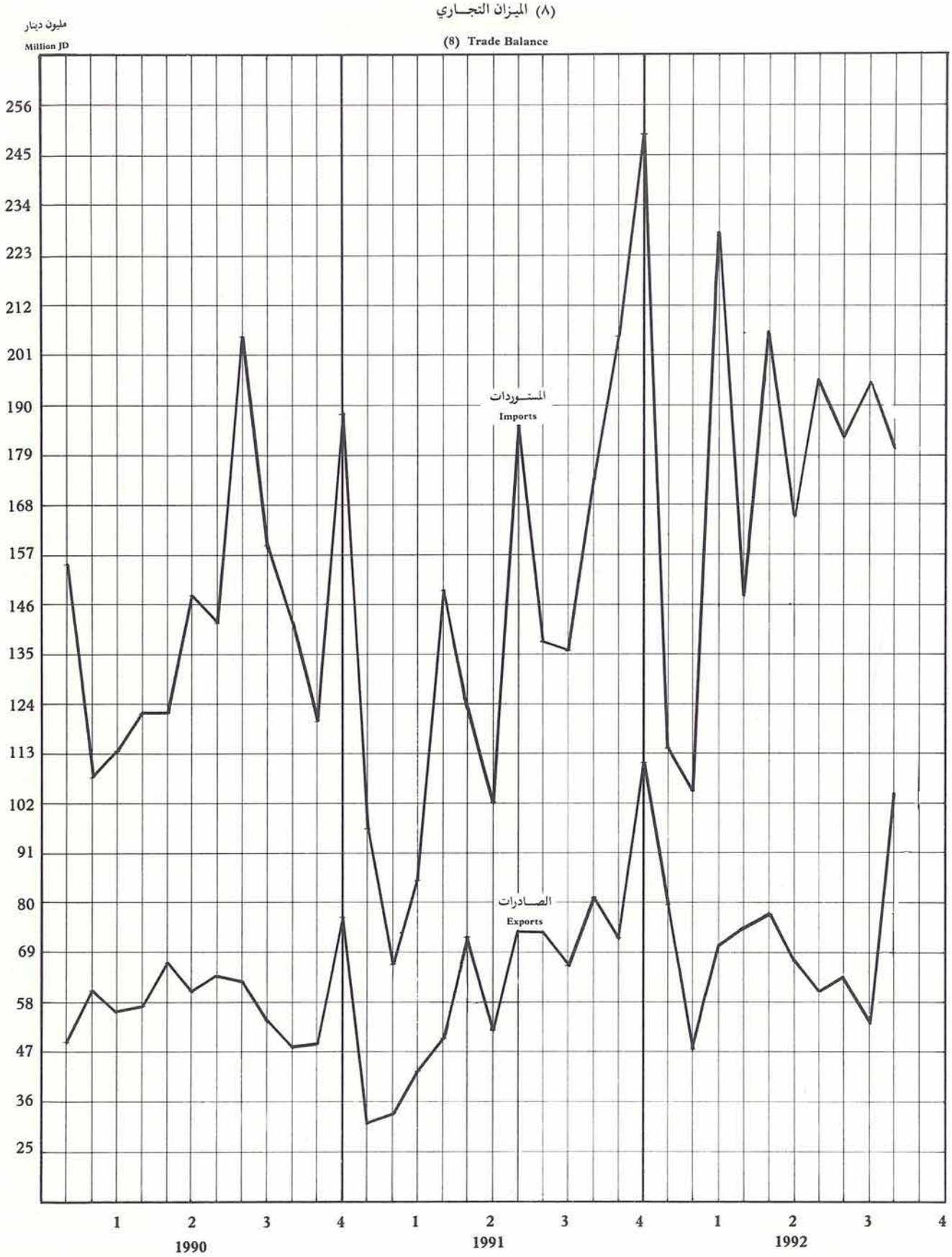

(٣٦) التركيب السلعي للتجارة الخارجية حسب الاغراض الاقتصادية

(36) External Trade by Economic Functions

الف دينار

Thousand JD

التصنيف	1984	1985	1986	1987	1988	1989	1990	1991
الصادرات الوطنية	261,055	255,346	225,615	248,773	324,788	534,106	612,252	598,627
السلع الاستهلاكية	108,758	99,012	78,075	84,102	79,885	132,325	173,484	200,500
المواد الغذائية	35,021	36,768	29,424	31,800	23,694	40,844	62,193	80,307
سلع الاستهلاك الجاري	49,730	44,050	40,608	44,552	42,127	61,822	93,136	94,001
سلع الاستهلاك الدائم	24,007	18,194	8,043	7,750	14,064	29,659	18,155	26,192
المواد الخام	148,683	153,260	145,584	160,817	239,262	388,185	422,741	388,845
المحروقات والوقود	0	1	142	331	776	611	227	131
مواد بناء	7,050	11,012	8,583	15,351	10,459	26,492	34,844	31,150
المواد الخام الاخرى	141,633	142,247	136,859	145,135	228,027	361,082	387,670	357,564
السلع الراسمالية	3,614	3,074	1,956	3,854	5,631	13,586	16,023	9,282
آلات ومعدات	888	575	300	505	1,890	8,615	1,098	676
سلع راسمالية اخرى	2,726	2,499	1,656	3,349	3,741	4,971	14,925	8,606
مواد غير داخلة في مكان آخر	0	0	0	0	10	10	4	0
المعاد تصديره	29,603	55,542	30,413	66,936	56,709	103,516	93,835	172,118
السلع الاستهلاكية	10,214	8,472	8,166	10,318	26,479	21,641	22,304	86,888
المواد الغذائية	3,118	1,281	1,505	2,564	2,766	3,233	5,005	27,988
سلع الاستهلاك الجاري	1,618	1,780	1,079	1,442	2,921	2,942	3,108	25,570
سلع الاستهلاك الدائم	5,478	5,411	5,582	6,312	20,792	15,466	14,191	33,330
المواد الخام	2,101	8,198	9,827	17,597	14,063	13,085	8,623	28,718
المحروقات والوقود	11	25	24	22	4	90	25	124
مواد بناء	1,208	662	1,153	469	795	2,539	977	1,691
المواد الخام الاخرى	882	7,511	8,650	17,106	13,264	10,456	7,621	26,903
السلع الراسمالية	17,285	38,871	12,390	37,663	15,930	62,404	59,506	56,468
آلات ومعدات	9,396	29,616	3,009	26,135	8,535	44,393	46,389	31,933
سلع راسمالية اخرى	7,889	9,255	9,381	11,528	7,395	18,011	13,117	24,535
مواد غير داخلة في مكان آخر	3	1	30	1,358	237	6,386	3,402	44
المستوردات	1,071,340	1,074,445	850,199	915,545	1,022,469	1,230,010	1,725,828	1,710,463
السلع الاستهلاكية	417,124	384,762	358,230	362,011	371,616	414,360	659,704	728,477
المواد الغذائية	161,117	152,551	134,357	132,094	153,224	171,696	325,996	326,941
سلع الاستهلاك الجاري	127,641	138,345	115,079	116,241	100,761	131,223	204,160	253,863
سلع الاستهلاك الدائم	128,366	93,866	108,794	113,676	117,631	111,441	129,548	147,673
المواد الخام	453,746	464,692	309,541	371,011	393,744	523,793	730,117	680,184
المحروقات والوقود	205,129	193,636	111,077	149,037	131,733	203,907	307,079	247,391
مواد بناء	34,586	44,286	25,325	30,305	30,454	37,021	29,280	16,220
المواد الخام الاخرى	214,031	226,770	173,139	191,669	231,557	282,865	393,758	416,573
السلع الراسمالية	170,533	201,331	141,483	162,813	219,451	262,066	319,456	291,044
آلات ومعدات النقل	61,906	81,169	45,090	55,833	89,216	119,283	157,337	121,695
آلات ومعدات اخرى	3,229	3,438	3,229	3,762	2,112	2,123	3,567	2,811
سلع راسمالية اخرى	105,398	116,724	93,164	103,218	128,123	140,660	158,552	166,538
مواد غير داخلة في مكان آخر	29,937	23,660	40,945	19,710	37,658	29,791	16,551	10,758

المصدر : دائرة الاحصاءات العامة.

(٣٦) التركيب السلعي للتجارة الخارجية حسب الاغراض الاقتصادية (تابع)

الف دينار

(36) External Trade by Economic Function (Con.)

Thousand JD

CODE	1992 تشرين اول OCT.	ايلول SEP.	اب AUG.	تموز JULY	حزيران JUNE	ايار MAY	نيسان APR.	اذار MAR.	شباط FEB.	كانون ثاني JAN.
DOMESTIC EXPORTS	51,051	44,858	49,415	46,446	54,080	60,089	63,508	55,226	37,737	59,556
CONSUMER GOODS	15,990	16,957	22,123	26,078	26,923	22,920	22,107	20,458	10,728	21,201
FOODSTUFFS	4,664	4,232	8,386	12,437	11,261	8,966	5,685	7,360	3,369	6,000
CURRENT CONSUMER GOODS	8,811	9,235	10,136	11,617	12,236	11,720	14,027	9,531	5,093	13,927
DURABLE CONSUMER GOODS	2,515	3,490	3,601	2,024	3,426	2,234	2,395	3,567	2,266	1,274
RAW MATERIALS	34,424	27,175	26,731	19,790	25,952	35,864	36,050	33,013	26,626	37,536
OIL AND FUELS	16	47	134	1	70	1	233	12	0	28
CONSTRUCTION MATERIALS	2,003	1,058	1,406	513	1,431	4,365	6,725	3,334	2,360	2,974
OTHER	32,405	26,070	25,191	19,276	24,451	31,498	29,092	29,667	24,266	34,534
CAPITAL GOODS	637	726	561	578	1,205	1,305	5,351	1,755	383	819
MACHINARY AND EQUIPMENTS	127	81	56	49	130	127	55	91	0	52
OTHER	510	645	505	529	1,075	1,178	5,296	1,664	383	767
MISCELLANEOUS	0	0	0	0	0	0	0	0	0	0
RE-EXPORTS	51,686	8,850	14,136	13,593	12,624	17,122	10,774	15,371	9,944	20,009
CONSUMER GOODS	36,244	3,858	6,047	7,393	6,519	8,807	4,791	7,575	5,912	12,000
FOODSTUFFS	1,016	592	821	1,310	685	2,460	1,489	2,439	2,479	4,165
CURRENT CONSUMER GOODS	2,226	1,326	3,329	3,910	4,388	3,944	1,935	3,282	2,145	1,531
DURABLE CONSUMER GOODS	33,002	1,940	1,897	2,173	1,446	2,403	1,367	1,854	1,288	6,304
RAW MATERIALS	2,919	2,094	1,082	2,416	1,209	2,770	2,034	1,350	2,000	2,218
OIL AND FUELS	187	1	27	70	54	57	178	76	41	77
CONSTRUCTION MATERIALS	27	9	5	3	27	148	175	62	23	44
OTHER	2,705	2,084	1,050	2,343	1,128	2,565	1,681	1,212	1,936	2,097
CAPITAL GOODS	12,523	2,894	7,000	3,784	4,896	5,544	3,949	6,446	2,032	5,791
MACHINERY AND EQUIPMENTS	10,107	1,614	4,293	2,261	2,604	2,510	2,309	4,490	890	3,316
OTHER	2,416	1,280	2,707	1,523	2,292	3,034	1,640	1,956	1,142	2,475
MISCELLANEOUS	0	4	7	0	0	1	0	0	0	0
IMPORTS	179,764	194,994	183,352	195,441	165,303	205,888	148,279	227,962	104,528	114,205
CONSUMER GOODS	64,000	80,826	61,688	82,092	62,639	93,032	56,607	102,213	39,500	33,914
FOODSTUFFS	12,807	28,786	12,565	22,908	17,130	36,409	16,755	39,664	10,823	10,206
CURRENT CONSUMER GOODS	30,222	32,783	24,181	38,357	25,800	36,731	23,575	44,436	15,173	12,163
DURABLE CONSUMER GOODS	20,971	19,257	24,942	20,827	19,709	19,892	16,277	18,113	13,504	11,545
RAW MATERIALS	69,943	67,992	73,592	70,111	58,812	71,317	60,422	78,144	41,605	46,239
OIL AND FUELS	29,186	25,012	23,430	23,713	22,573	27,904	25,432	27,411	19,849	22,294
CONSTRUCTION MATERIALS	2,451	6,560	8,396	3,050	1,239	1,097	2,381	2,341	1,454	1,011
OTHER	38,306	36,420	41,766	43,348	35,000	42,316	32,609	48,392	20,302	22,934
CAPITAL GOODS	45,201	44,722	46,520	41,781	41,760	40,458	30,338	46,909	23,273	30,703
MACHINERY & TRANSPORT EQUIP.	16,165	17,656	18,340	17,929	19,923	18,552	12,604	18,922	8,477	13,552
OTHER MACHINERY & EQUIP.	448	809	650	545	838	398	143	474	258	207
OTHER	28,588	26,257	27,530	23,307	20,999	21,508	17,591	27,513	14,538	16,944
MISCELLANEOUS	620	1,454	1,552	1,457	2,092	1,081	912	696	150	3,349

SOURCE: DEPARTMENT OF STATISTICS.

(٣٧) التوزيع الجغـرافي للتجـارة الخارجيـة

(37) Geographical Distribution of External Trade

الف دينار

Thousand JD

EXPORT

البلـــد	1990	1991	كانون ثاني JAN.	شباط FEB.	اذار MAR.	نيسان APR.	ايار MAY	حزيران JUNE	تموز JULY	اب AUG.	ايلول SEP.	تشرين اول OCT.
	1992											
المجموع	612,252	598,627	59,556	37,737	55,226	63,508	60,089	54,080	46,446	49,415	44,858	51,051
السوق العربية												
المشتركة :	146,878	81,772	6,764	2,221	6,017	8,037	8,193	7,008	5,547	5,491	5,358	5,347
مصـــر	10,622	4,234	878	189	293	55	1,344	153	71	113	106	88
العراق	118,544	55,820	4,850	530	3,503	5,512	4,785	5,530	4,070	4,065	3,312	3,758
سوريـا	8,415	9,111	644	805	610	913	1,195	785	1,042	977	1,480	1,357
بقيـة الدول												
العربية :	111,990	90,515	11,700	7,523	12,770	9,919	13,382	14,526	17,817	14,049	9,516	9,129
لبنـان	8,836	10,040	999	817	1,706	985	505	636	461	149	249	729
السعودية	46,815	11,023	4,237	3,809	5,626	3,381	7,114	7,182	9,721	7,360	3,984	3,893
الكويـت	11,056	99	1	153	0	0	24	0	8	1	1	0
البحريـن	5,665	11,621	571	245	916	695	359	897	1,332	1,029	848	401
قطـــر	4,234	10,418	505	349	834	501	720	894	1,119	721	553	334
الامارات	21,454	26,069	1,319	1,212	2,441	1,785	2,172	3,471	3,943	2,519	2,229	1,762
السوق الاوروبية												
المشتركة :	22,102	18,529	1,943	529	2,614	1,089	848	1,966	1,452	562	1,670	2,257
بلجيكـــا	772	582	81	98	30	15	32	31	49	0	58	17
فرنسـا	6,073	3,182	84	3	14	1	4	21	17	0	0	27
المانيـا	2,011	1,665	41	45	35	155	124	140	35	54	82	152
هولنـدا	2,987	6,542	1,325	5	1,610	689	0	1,297	41	15	595	1,145
ايطاليـا	4,290	3,511	333	0	773	90	590	72	990	0	48	508
المملكة المتحدة	1,876	973	62	32	130	77	49	320	311	148	185	116
الدنمارك	46	44	1	0	2	0	0	2	7	6	20	5
اليونـان	2,763	1,234	0	0	3	37	31	49	0	322	342	288
اسبانيـا	1,107	582	1	331	0	1	0	0	1	0	340	0
بقيـة الدول												
الاوروبية :	288	172	65	19	25	19	16	40	10	72	1	19
النمسا	81	84	65	13	19	17	16	25	7	67	1	5
السويد	75	72	0	1	0	0	0	5	4	4	0	7
سويسرا	13	15	0	5	6	2	0	10	0	0	0	7
الولايات المتحدة	3,516	2,271	200	131	294	183	180	653	198	380	697	438
اوروبا الشرقية	24,357	27,821	2,987	2,470	2,650	592	1,140	1,167	534	941	295	778
بلغاريـا	24	916	6	259	107	4	367	104	205	81	16	231
تشيكوسلوفاكيا	2,412	298	2	0	1	0	0	59	75	40	5	0
هنغاريـا	23	3	0	0	0	5	19	0	0	0	0	0
بولنـدا	15	2,734	586	1,239	0	0	0	0	0	0	0	287
رومانيـا	3,526	1,806	216	667	73	453	478	104	184	579	40	73
روسيـا	9,961	16,775	808	20	219	129	8	8	69	19	23	0
يوغسلافيـا	8,396	5,289	1,369	285	2,216	0	267	845	0	180	210	187
الصين الشعبية	18,044	32,567	0	3,359	3,102	0	0	2,002	0	0	0	777
الهنـد	129,083	109,646	2,690	3,558	909	12,696	14,780	10,361	8,799	8,789	16,555	12,107
اليابـان	12,968	10,640	1,424	1,185	476	2,645	1,044	218	0	1,179	181	1,272
البلدان الاخرى	143,026	224,694	31,783	16,742	26,369	28,328	20,506	16,139	12,089	17,952	10,585	18,927
تركيـا	15,114	13,072	2,392	1,632	2,207	687	2,106	790	666	422	302	1,421
تايـوان	13,613	10,688	1,104	498	1,137	0	929	502	733	1,748	554	1,098
كوريا الجنوبية	7,568	9,979	3,994	1,623	735	52	1,428	141	0	2,081	185	1,596
اندونيسيا	30,447	24,210	2,265	1,938	3,944	0	1,353	3,354	0	5,501	1,494	2,384
الباكستان	8,819	4,586	790	731	0	413	0	0	619	682	807	372

المصدر : دائرة الاحصاءات العامة .

(٣٧) التوزيع الجغرافي للتجارة الخارجية (تابع)

الف دينار

(37) Geographical Distribution of External Trade (Con.)

Thousand JD

COUNTRY	IMPORTS 1992 تشرين اول OCT.	ايلول SEP.	اب AUG.	تموز JULY	حزيران JUNE	ايار MAY	نيسان APR.	اذار MAR.	شباط FEB.	كانون ثاني JAN.	1991	1990
	المستوردات											
TOTAL	179,764	194,994	183,352	195,441	165,303	205,888	148,279	227,962	104,528	114,205	1,710,463	1,725,828
A.C.M. COUNTRIES	32,593	32,078	27,758	34,362	26,584	31,872	30,621	33,466	19,046	25,102	239,560	306,422
EGYPT	2,243	4,318	2,257	8,429	1,820	2,291	3,992	1,795	874	1,047	22,900	19,363
IRAQ	27,463	24,762	22,774	23,049	22,950	26,985	25,604	27,408	16,988	22,524	170,873	273,152
SYRIA	2,443	1,770	1,981	2,104	725	2,344	658	2,533	1,087	1,242	39,012	11,963
OTHER ARAB COUNTRIES	8,941	7,740	11,547	8,193	7,927	9,472	4,112	9,015	4,624	6,263	99,068	131,983
LEBANON	1,992	1,996	5,356	2,978	3,903	3,044	810	2,035	547	1,608	21,099	10,993
SAUDI ARABIA	3,864	4,081	4,103	3,258	2,716	4,472	2,110	4,101	1,408	1,559	27,667	76,408
KUWAIT	11	254	23	0	0	0	1	1	1	0	363	25,777
BAHRAIN	298	53	100	17	80	23	35	1,233	71	241	10,774	5,237
QATAR	265	454	333	328	180	857	174	604	601	427	6,485	5,148
U.A.E.	1,184	365	807	590	297	176	253	416	299	363	2,370	3,001
E.E.C. COUNTRIES	53,849	61,889	54,669	56,646	47,305	58,154	40,920	65,081	32,097	31,138	512,218	494,073
BELGIUM	3,625	4,133	3,076	4,667	3,203	3,114	2,410	10,843	1,864	2,175	44,428	50,585
FRANCE	5,426	9,275	5,568	8,264	5,040	5,184	4,861	8,369	6,813	3,077	73,601	97,892
GERMANY	17,124	17,164	14,681	13,143	10,460	15,527	11,084	15,930	6,928	6,805	133,182	101,225
NETHERLANDS	3,771	4,535	3,871	4,964	4,793	4,498	3,596	4,488	2,777	3,660	57,711	47,800
ITALY	7,679	9,732	11,350	9,668	9,786	9,898	8,096	11,361	5,440	4,265	73,627	67,621
U.K.	11,998	9,729	11,476	10,647	9,267	7,979	6,620	8,463	5,783	7,655	77,570	89,378
DENMARK	744	1,263	969	1,419	949	1,019	853	779	562	936	12,637	7,946
GREECE	793	441	843	1,082	733	701	702	1,171	532	553	15,949	6,946
SPAIN	2,197	5,314	2,131	2,274	2,325	9,630	1,784	2,965	1,198	1,688	18,048	18,436
OTHER EUROPEAN COUNTRIES	5,469	7,637	5,783	8,306	5,725	7,705	3,931	10,212	4,459	2,075	59,224	59,852
AUSTRIA	1,493	1,589	2,407	2,271	1,740	2,223	782	4,492	1,446	700	17,515	15,684
SWEDEN	2,122	1,621	1,308	2,413	1,127	2,839	1,193	2,865	1,343	650	18,162	13,972
SWITZERLAND	1,313	4,100	1,504	3,235	2,481	1,970	1,390	2,176	1,165	629	15,532	21,404
U.S.A.	15,009	16,109	14,255	20,655	19,883	25,635	12,684	30,111	5,927	14,195	178,157	299,480
EAST EUROPE COUNTRIES	11,377	11,365	14,928	13,835	14,545	10,569	7,952	14,836	4,732	7,226	85,648	85,326
BULGARIA	1,358	1,504	1,881	4,281	5,680	2,615	2,492	4,180	423	1,247	9,699	15,034
CZECHOSLOVEKIA	415	1,149	1,270	576	775	2,200	1,660	2,287	819	613	13,075	8,596
HUNGARY	1,191	747	1,301	520	623	1,050	572	1,038	1,352	306	5,482	7,932
POLAND	666	240	559	453	465	308	464	734	114	235	6,321	13,034
ROMANIA	3,356	3,251	4,221	2,354	5,370	2,152	269	3,189	607	1,337	22,313	15,596
RUSSIA	3,871	3,565	5,134	2,816	1,340	1,687	703	2,735	968	2,979	18,668	12,269
YUGOSLAVIA	43	172	219	1,329	288	557	482	669	449	509	10,090	12,865
CHINA	4,870	4,183	3,756	5,925	4,194	3,683	3,820	4,607	3,383	2,571	29,149	25,020
INDIA	2,980	1,111	2,251	1,360	1,102	2,787	3,044	6,409	2,428	1,918	53,480	22,134
JAPAN	12,088	9,344	13,619	9,935	10,226	10,953	8,975	12,309	8,400	6,322	61,115	54,320
OTHER COUNTRIES	32,588	43,538	34,786	36,224	27,812	45,058	32,220	41,916	19,432	17,395	392,844	247,218
TURKEY	6,484	13,891	9,838	5,563	5,515	16,368	7,573	11,007	2,437	3,253	57,140	46,110
TAIWAN	4,371	4,951	4,310	5,437	4,147	4,474	3,759	4,850	3,953	2,820	40,128	30,198
SOUTH KOREA	3,902	3,897	4,618	4,974	4,074	3,151	3,295	3,647	2,083	2,358	24,771	17,558
INDONESIA	1,725	1,168	1,825	1,553	435	1,468	992	1,568	1,745	559	10,515	7,951
PAKISTAN	153	221	814	418	247	754	433	741	302	691	2,216	1,366

SOURCE : DEPARTMENT OF STATISTICS.

(٣٨) التركيب السلعي للصادرات الوطنية حسب التصنيف الدولي

(38) Domestic Exports by Commodity According to SITC

الف دينار

Thousand JD

التصنيف	1984	1985	1986	1987	1988	1989	1990	1991
المجموع	261,055	255,346	225,615	248,773	324,788	534,106	612,252	598,627
٠٠ المواد الغذائية								
والحيوانات الحية	41,761	43,558	41,932	33,837	30,010	48,623	59,756	86,041
حيوانات حية	3,727	3,663	3,493	2,750	560	1,161	1,281	8,608
منتجات الالبان والبيض	1,455	3,314	1,841	4,475	5,862	10,462	9,992	6,830
دقيق الحنطة والقمح	1,622	5,100	1,564	3,213	832	2,166	922	0
الخضروات	18,565	16,628	13,377	14,765	15,168	27,914	36,790	43,531
الفواكة والمكسرات	8,359	7,458	8,475	5,246	4,400	4,592	7,937	10,929
الاعلاف	6,962	6,587	12,407	1,721	1,408	227	24	5,228
٠١ المشروبات والتبغ	4,265	1,937	1,390	3,037	1,488	2,845	4,450	7,370
السجائر	4,004	1,716	1,297	3,017	1,379	503	1,592	4,127
٠٢ المواد الخام غير الصالحة								
للاكل عدا المحروقات	87,101	98,463	97,829	91,502	146,862	224,913	235,242	228,356
الفوسفات	69,613	66,084	64,805	61,002	76,682	146,270	138,668	123,092
البوتاس	14,939	30,887	31,396	28,003	67,311	71,176	88,526	96,764
٠٣ الوقود المعدني ومواد								
التشحيم والمواد المشابهة	11	8	145	344	338	6	5	23
٠٤ زيوت وشحوم حيوانية								
ونباتية	1,123	176	1,514	437	632	2,446	643	2,312
زيت زيتون	913	94	1,373	196	365	2,384	550	480
٠٥ مواد كيماوية	67,629	50,959	54,455	69,932	91,625	155,974	188,967	177,045
الدهانات	2,129	1,469	313	1,176	1,264	1,693	6,282	3,800
الادوية	11,482	14,298	15,430	18,633	18,534	29,873	40,323	34,547
المنظفات والصابون	5,617	1,569	4,092	3,846	2,280	8,484	13,740	13,278
الاسمدة	44,010	30,593	29,072	30,143	48,943	69,047	79,350	86,471
٠٦ بضائع مصنوعة مصنفة								
حسب المادة	33,777	39,718	19,622	37,343	35,371	63,659	77,792	63,411
منتجات الاخشاب	7,768	8,516	611	115	1,366	4,348	2,396	4
الورق والكرتون	2,775	3,836	3,178	5,047	4,858	8,828	8,183	8,098
الغزل والنسيج ومصنوعاتها	5,092	10,003	3,322	11,160	13,092	12,891	19,499	11,852
الاسمنت	2,886	7,132	3,975	10,482	3,234	7,476	22,206	26,103
٠٧ الات ومعدات نقل	1,972	2,014	1,408	2,464	3,762	10,901	14,292	7,442
٠٨ مصنوعات متنوعة	23,416	18,513	7,320	9,877	13,749	24,716	31,105	26,627
ملابس	11,491	11,558	739	1,293	3,345	10,433	6,728	8,577
مصنوعات بلاستيكية	7,192	4,680	3,924	3,753	3,573	3,563	4,037	5,796
٠٩ اصناف ومعاملات								
غير مصنفة	0	0	0	0	951	23	0	0

المصدر : دائرة الاحصاءات العامة .

(٣٨) التركيب السلعي للصادرات الوطنية حسب التصنيف الدولي (تابع)

الف دينار

Thousand JD

(38) Domestic Exports by Commodity According to SITC (Con.)

CODE	1992 تشرين اول OCT.	ايلول SEP.	اب AUG.	تموز JULY	حزيران JUNE	ايار MAY	نيسان APR.	اذار MAR.	شباط FEB.	كانون ثاني JAN.
TOTAL	51,051	44,858	49,415	46,446	54,080	60,089	63,508	55,226	37,737	59,556
0. FOOD AND LIVE										
ANIMALS	5,229	4,563	9,402	13,172	12,317	9,516	6,959	8,566	3,429	8,174
LIVE ANIMALS	1,212	985	1,448	1,677	1,570	2,224	1,237	1,146	381	439
DAIRY PRODUCTS & EGGS	1,333	1,213	1,570	1,190	1,942	1,506	2,356	857	111	989
WHEAT & FLOUR OF WHEAT	0	0	0	0	0	0	0	0	0	0
VEGETABLES	1,566	1,389	4,799	7,966	6,657	3,937	1,764	3,309	1,813	2,633
FRUITS AND NUTS	85	186	574	1,385	1,117	1,213	724	1,871	757	1,529
FODDER	579	395	795	531	494	77	382	679	0	2,047
1. BEVERAGES AND TOBACCO	242	308	248	68	173	332	548	118	321	314
CIGARETTES	46	60	23	0	0	236	324	91	148	118
2. CRUDE MAT.,INEDIBLE, EXCEPT FUELS	21,411	20,842	15,700	13,181	16,552	19,965	14,724	20,981	19,250	20,900
PHOSPHATES	12,166	11,248	8,437	5,909	9,249	12,944	6,694	10,826	10,807	14,059
POTASH	8,606	8,939	6,846	6,784	6,619	6,324	7,229	8,724	7,730	5,556
3. MINERAL FUELS,LUBRICANTS & RELATED MATERIALS	0	0	0	0	0	0	0	0	0	5
4. ANIMAL & VEGETABLE OILS & FATS	27	220	29	38	38	30	659	305	0	7
OLIVE-OIL	0	0	0	1	0	6	24	39	0	7
5. CHEMICALS	15,416	10,440	16,081	15,162	15,544	19,862	21,910	14,035	8,584	20,444
PAINTS	218	170	131	134	125	318	474	279	113	336
MEDICAMENTS	3,069	3,871	5,183	6,194	5,000	5,504	3,962	2,476	1,618	5,048
DETERGENTS AND SOAP	1,729	1,655	1,559	3,086	3,077	3,440	4,297	590	2,611	4,389
FERTILIZERS	8,552	3,091	8,116	4,178	3,988	5,098	9,242	6,603	3,555	7,352
6. MANUFACTURED GOODS CLASSIFIED BY MAT.	4,395	3,782	3,192	1,969	4,431	7,410	11,201	5,824	4,185	6,465
ARTICLES OF WOODS	0	0	0	0	0	0	0	1	0	0
PAPER AND CARDBOARD	636	574	422	130	405	301	312	234	273	809
TEXTILE YARN,FABRICS,MADE_UP ARTICLES & RELATED PRODUCTS	758	1,015	729	655	1,968	1,169	2,930	910	367	1,055
CEMENT	1,375	728	1,069	233	918	2,547	3,811	1,655	1,743	2,522
7. MACHINERY & TRANSPORT EQUIP.	689	788	342	333	606	848	3,971	1,292	309	623
8. MISC. MANUFACTURED ARTICLES	3,642	3,915	4,421	2,523	4,419	2,126	3,536	4,105	1,659	2,624
CLOTHES	625	907	484	522	721	803	1,261	1,874	356	738
PLASTIC PRODUCTS	760	860	1,098	666	659	649	593	690	395	436
9. COMMODITIES & TRANSACTIONS NOT CLASSIFIED ELSEWHERE	0	0	0	0	0	0	0	0	0	0

SOURCE : DEPARTMENT OF STATISTICS .

(٣٩) التركيب السلعي للمستوردات حسب التصنيف الدولي

(39) Imports by Commodity According To SITC

الف دينار

Thousand JD

التصنيف	1984	1985	1986	1987	1988	1989	1990	1991
المجموع	1,071,340	1,074,445	850,199	915,545	1,022,469	1,230,010	1,725,828	1,710,463
٠٠ المواد الغذائية والحيوانات الحية	184,317	175,784	165,568	155,719	172,909	197,650	403,896	417,668
حيوانات حية	5,892	8,599	2,923	3,627	4,334	3,575	21,293	37,483
اللحوم	23,032	33,225	24,324	27,020	28,654	18,233	34,982	55,617
منتجات الالبان والبيض	16,756	17,866	17,012	15,798	16,728	19,334	27,504	34,376
دقيق الحنطة والقمح	39,165	28,185	15,822	28,710	25,417	17,536	74,435	61,773
ارز مقشور	8,247	7,301	9,772	7,256	10,570	7,972	27,889	26,940
السكر	5,151	3,640	8,696	9,307	8,251	12,036	54,030	45,926
الفواكه والخضروات والمكسرات	27,786	25,361	25,367	16,506	17,410	24,534	27,027	33,407
القهوة والشاي والكاكاو والبهارات	6,785	6,033	6,240	6,100	7,700	7,098	13,272	14,078
٠١ المشروبات والتبغ	7,683	4,036	6,672	7,999	6,822	8,855	9,777	9,505
التبغ الخام	4,841	1,171	3,415	3,413	3,272	3,991	5,137	4,546
السجائر	1,158	1,496	1,618	1,686	1,372	2,205	1,891	3,407
٠٢ المواد الخام غير الصالحة للاكل								
عدا المحروقات	29,890	33,070	28,646	34,730	37,591	40,705	43,210	58,916
الاخشاب والفلين	9,402	9,859	6,457	7,189	8,166	8,696	447	699
الالياف النسيجية وفضلاتها	4,541	4,086	3,042	4,418	5,152	7,368	10,443	10,886
الحبوب والمكسرات الزيتية	2,570	2,575	2,796	2,615	4,938	9,744	10,047	7,799
٠٣ الوقود المعدني ومواد التشحيم والمواد المشابهه	213,551	223,270	116,480	156,138	157,808	235,435	312,110	247,454
النفط الخام	203,954	192,640	92,832	118,590	127,110	190,272	236,076	193,663
٠٤ زيوت وشحوم حيوانية ونباتية	10,479	10,152	9,417	8,018	10,863	7,197	21,896	23,676
٠٥ مواد كيماوية	79,895	67,639	74,865	91,671	100,501	134,314	190,205	218,764
ادوية ومستحضرات طبية	14,157	16,412	18,046	19,646	24,656	37,316	37,221	38,593
مواد ومستحضرات الزينة والعطور والتنظيف	4,004	4,323	3,672	2,903	3,737	3,085	10,035	10,295
الاسمدة	2,881	3,104	4,611	5,818	4,282	5,108	5,296	6,822
مواد بلاستيكية	16,796	14,878	14,302	24,079	27,734	34,225	51,869	50,440
٠٦ بضائع مصنوعة مصنفة حسب المادة	166,435	169,597	140,947	163,189	177,082	225,523	299,724	327,848
المصوغات المعاطية	12,396	12,431	12,292	14,834	17,336	22,330	20,844	24,364
الورق والكرتون	15,597	13,971	12,776	16,149	20,833	25,410	38,303	43,205
الغزل والمنسوجات والمصنوعات منها	30,702	29,177	26,102	29,468	34,419	50,877	70,773	76,953
الاسمنت	3,582	1,443	107	115	164	211	97	13
الحديد والصلب	37,084	41,819	41,894	51,092	43,165	54,259	70,240	84,520
٠٧ الات ومعدات النقل	215,853	207,385	176,604	186,290	233,671	258,736	327,206	299,085
الات كهربائية وغير كهربائية	122,827	112,775	103,225	103,018	130,301	149,983	150,567	149,177
وسائل نقل وقطعها	93,026	94,610	73,379	83,272	103,370	108,753	176,639	149,908
٠٨ مصنوعات منوعة	95,927	105,165	79,863	87,734	75,412	84,856	92,136	93,958
اثاث	14,857	13,325	10,766	12,883	6,572	4,816	6,439	2,169
ملابس و احذية	27,514	26,120	22,256	19,807	18,990	22,550	20,992	25,238
اجهزة وادوات مهنية وعلمية	11,861	15,629	14,589	19,150	12,859	14,321	18,570	20,945
٠٩ اصناف ومعاملات غير مصنفة	67,310	78,347	51,137	24,057	49,810	36,739	25,668	13,589

المصدر : دائرة الاحصاءات العامة .

(٣٩) التركيب السلعي للمستوردات حسب التصنيف الدولي (تابع)

الف دينار

Thousand JD

(39) Imports by Commodity According To SITC (Con.)

CODE	1992									
	تشرين اول OCT.	ايلول SEP.	اب AUG.	تموز JULY	حزيران JUN.	ايار MAY	نيسان APR.	اذار MAR.	شباط FEB.	كانون ثاني JAN.
TOTAL	179,764	194,994	183,352	195,441	165,303	205,888	148,279	227,962	104,528	114,205
0. FOOD AND LIVE ANIMALS	22,182	39,124	16,525	34,791	21,710	45,513	21,069	59,101	11,656	10,023
LIVE ANIMALS	2,983	2,923	3,258	1,380	1,402	1,835	26	6,630	624	1,250
MEAT	3,190	2,523	4,395	5,941	8,317	3,408	4,907	4,957	1,412	1,421
DAIRY PRODUCTS AND EGGS	1,271	2,121	1,523	1,501	1,539	1,948	1,526	7,548	1,154	468
WHEAT AND FLOUR OF WHEAT	90	5,240	9	50	50	9,450	2,555	11,073	40	0
RICE	43	2,071	220	4,608	56	46	163	16	90	121
SUGAR	0	6,228	73	0	0	5,400	0	0	5	0
FRUITS , VEGETABLES AND NUTS	3,143	1,325	1,573	6,916	3,601	3,300	3,655	5,513	2,914	3,576
COFFEE, TEA, COCOA AND SPICES	805	1,620	832	979	690	1,514	1,209	1,960	1,380	98
1. BEVERAGES AND TOBACCO	387	188	735	1,697	592	454	2,331	1,287	185	274
CRUDE TOBACCO	48	5	100	925	279	12	1,688	863	23	27
CIGARETTES	175	65	431	493	137	187	213	297	88	119
2. CRUDE MATERIALS, INEDIBLE, EXCEPT FUELS	4,182	3,699	4,535	4,144	3,253	3,794	2,747	5,017	2,752	2,849
WOOD, LUMBER AND CORK	44	594	627	78	36	75	28	138	56	16
TEXTILE FIBERS AND THEIR WASTE	1,000	736	983	1,087	822	1,008	741	1,094	594	689
OIL SEEDS,OIL NUTS AND OIL KERNELS	210	118	823	148	283	884	1,001	1,155	494	474
3. MINERAL FUELS, LUBRICANTS AND RELATED MATERIALS	29,129	25,019	23,451	23,663	22,551	27,904	25,439	27,439	19,864	22,303
CRUDE OIL	20,552	19,323	16,980	16,716	16,395	21,397	20,657	23,380	15,448	20,108
4. ANIMAL AND VEGETABLE OILS AND FATS	1,189	4,509	2,284	1,877	2,395	8,517	3,672	1,918	1,698	2,777
5. CHEMICALS	19,334	22,855	23,345	26,058	21,046	21,760	18,959	24,930	12,104	12,065
MEDICAL & PHARMAC. PRODUCTS	5,316	4,802	5,049	6,476	5,064	3,239	4,517	4,459	2,588	2,374
ESSENTIAL OILS & PERFUME MATERIALS POLISHING & CLEANING PREPS.	1,349	1,403	1,838	1,254	1,148	727	1,792	1,816	797	721
FERTILIZERS	1,129	1,466	2,093	2,009	620	1,389	1,821	402	362	228
PLASTIC MATERIALS	4,995	6,711	4,784	5,513	4,611	6,945	4,127	7,143	3,888	3,286
6. MANUFACTURED GOODS CLASSIFIED BY MATERIAL	39,987	38,141	46,161	40,889	32,858	41,699	31,098	43,841	22,478	21,380
RUBBER PRODUCTS	2,895	2,331	3,308	2,246	2,347	3,131	2,685	2,057	2,566	1,737
PAPER AND CARDBOARD	5,802	3,534	4,346	4,669	3,261	6,016	3,850	4,117	3,373	1,490
TEXTILE YARN, FABRICS, MADE-UP ARTICLES AND RELATED PRODUCTS	7,447	7,755	7,788	8,934	7,430	10,280	8,134	11,503	5,874	4,788
CEMENT	38	0	64	100	16	0	0	7	120	0
IRON AND STEEL	11,086	12,586	17,878	11,208	9,494	9,842	7,578	12,910	3,657	6,129
7. MACHINERY AND TRANSPORT EQUIPMENT	48,626	44,384	52,003	44,865	45,867	41,175	32,340	48,206	25,743	31,925
ELECTRICAL & NON-ELECTRICAL MACHINERY	26,896	23,227	26,981	22,233	20,822	18,118	17,088	25,340	15,208	16,232
TRANSPORT EQUIPMENTS & SPAREPARTS	21,730	21,157	25,022	22,632	25,045	23,057	15,252	22,866	10,535	15,693
8. MISC. MANUFACTURED ARTICLES	14,523	14,937	12,223	15,104	12,568	14,020	9,387	15,868	7,663	7,280
FURNITURE	185	190	290	184	210	132	124	251	199	339
CLOTHING AND FOOTWEAR	4,288	3,231	2,487	3,773	4,122	4,041	2,266	6,152	2,284	1,743
SCIENTIFIC INSTURMENTS, PHOTOGRAPHIC EQUIPMENT ETC.	494	155	267	324	268	407	3,582	117	169	2,104
9. COMMODITIES AND TRANSACTIONS NOT CLASSIFIED ELSEWHERE	225	2,138	2,090	2,353	2,463	1,052	1,237	355	385	3,329

SOURCE : DEPARTMENT OF STATISTICS .

(٤٠) الصادرات الوطنية الى الدول العربية حسب التصنيف الدولي

(40) Domestic Exports to Arab Countries According to SITC

الف دينار

Thousand JD

التصنيف	1984	1985	1986	1987	1988	1989	1990	1991
المجموع	132,562	131,526	102,056	129,838	136,116	241,253	258,868	172,287
٠٠ المواد الغذائية و الحيوانات الحية	38,595	38,525	39,649	33,585	29,610	44,432	57,344	81,334
الحبوب	1,587	5,232	1,679	3,445	1,078	2,507	1,465	2,028
الخضروات	18,499	16,619	11,995	14,587	14,856	24,453	34,948	41,978
الفواكة والمكسرات	8,329	7,454	7,599	5,183	4,309	4,023	7,540	10,539
القهوة والشاي والكاكاو والبهارات	361	277	345	920	745	849	438	848
٠١ المشروبات والتبغ	4,254	1,898	1,383	3,037	1,488	2,822	3,608	5,181
السجائر	4,004	1,709	1,295	3,017	1,379	503	778	1,977
٠٢ المواد الخام غير الصالحة للاكل عدا المحروقات	5,632	1,779	1,854	1,640	2,527	6,355	2,935	1,635
٠٣ الوقود المعدني ومواد التشحيم والمواد المشابهة	11	8	104	339	338	6	5	23
٠٤ زيوت وشحوم حيوانية و نباتية	1,123	174	1,514	437	632	2,446	643	2,311
٠٥ مواد كيماوية	24,880	29,638	30,416	41,998	50,327	90,642	101,239	51,183
الادوية	12,049	14,176	15,347	18,601	18,469	29,831	39,993	32,254
الاسمدة	1,316	4,394	5,221	2,724	8,077	11,768	1,666	1,934
٠٦ بضائع مصنوعة مصنفة حسب المادة	32,765	39,038	18,806	37,226	35,242	62,923	58,643	15,599
الورق والكرتون	2,362	3,836	3,164	5,038	4,790	8,633	7,921	1,720
الغزل والنسيج ومصنوعاتها	5,059	9,040	3,305	11,159	13,087	12,718	19,216	2,780
الحديد و الصلب	4,974	238	218	1,093	1,351	4,943	2,090	971
٠٧ آلات ومعدات نقل	1,907	2,011	1,378	2,455	3,682	10,458	12,746	2,878
٠٨ مصنوعات متنوعة	23,395	18,455	6,952	9,121	12,270	21,169	21,705	12,143
ملابس	10,448	12,208	622	1,272	3,201	7,998	7,108	6,037
٠٩ اصناف ومعاملات غير مصنفة	0	0	0	0	0	0	0	0

المصدر : دائرة الاحصاءات العامة .

(٤٠) الصادرات الوطنية الى الدول العربية حسب التصنيف الدولي (تابع)

الف دينار

(40) Domestic Exports to Arab Countries According to SITC (Con.)

Thousand JD

CODE	1992									
	تشرين اول OCT.	ايلول SEP.	اب AUG.	تموز JULY	حزيران JUNE	ايار MAY	نيسان APR.	آذار MAR.	شباط FEB.	كانون ثاني JAN.
TOTAL	14,477	14,874	19,540	23,364	21,534	21,575	17,956	18,787	9,744	18,464
0. FOOD AND LIVE ANIMALS	5,115	4,522	9,328	12,801	11,939	8,986	6,841	8,423	3,254	7,937
CEREAL	82	86	33	66	160	215	168	278	114	214
VEGETABLES	1,549	1,380	4,784	7,944	6,560	3,870	1,719	3,243	1,752	2,410
FRUITS AND NUTS	83	186	562	1,082	914	799	676	1,800	741	1,521
COFFEE, TEA, COCOA AND SPICES	27	17	37	14	24	17	37	63	24	50
1. BEVERAGES AND TOBACCO	240	138	248	51	147	144	229	0	226	196
CIGARETTES	46	23	23	0	0	48	105	0	53	0
2. CRUDE MAT.,INEDIBLE, EXCEPT FUELS	98	98	72	74	66	161	218	392	99	341
3. MINERAL FUELS,LUBRICANTS AND RELATED MATERIALS	0	0	0	0	0	0	0	0	0	5
4. ANIMAL AND VEGETABLE OILS AND FATS	27	220	29	38	38	30	659	305	0	7
5. CHEMICALS	5,225	5,820	6,313	7,457	6,071	8,050	5,267	4,238	2,512	7,581
MEDICAMENTS	3,050	3,826	5,098	5,988	4,900	5,475	3,830	2,445	1,587	5,033
FERTILIZERS	614	371	189	15	136	74	18	326	149	220
6. MANUFACTURED GOODS CLASSIFIED BY MATERIAL	2,418	2,561	1,881	1,708	1,149	2,809	2,292	2,121	2,300	1,350
PAPER AND CARDBOARD	211	350	157	59	31	66	153	62	273	58
TEXTILE YARN,FABRICS,MADE UP ARTICLES & RELATED PRODUCTS	301	666	612	629	521	419	298	507	218	406
IRON AND STEEL	444	663	156	237	73	508	257	267	614	60
7. MACHINERY & TRANSPORT EQUIP.	409	416	311	293	514	585	634	572	116	359
8. MISC. MANUFACTURED ARTICLES	945	1,099	1,358	942	1,610	810	1,816	2,736	1,237	688
CLOTHES	218	199	199	188	198	423	791	1,333	262	245
9. COMMODITIES & TRANSACTIONS NOT CLASSIFIED ELSEWHERE	0	0	0	0	0	0	0	0	0	0

SOURCE : DEPARTMENT OF STATISTICS .

(٤١) المستوردات من الدول العربية حسب التصنيف الدولي

(41) Imports From Arab Countries According to SITC

الف دينار

Thousand JD

التصنيف	1984	1985	1986	1987	1988	1989	1990	1991
المجموع	245,696	263,573	172,208	233,774	261,681	337,572	438,405	338,628
٠٠ المواد الغذائية و الحيوانات الحية	11,846	10,726	24,715	29,499	34,884	23,146	15,795	21,668
اللحوم والاسماك	420	1,132	1,090	1,086	1,029	1,293	645	2,483
الفواكه والخضروات والمكسرات	8,133	6,526	12,296	5,852	5,650	10,062	10,526	12,366
٠١ المشروبات والتبغ	82	99	245	298	283	289	313	384
السجائر	45	54	142	219	206	218	188	133
٠٢ المواد الخام غير الصالحة للاكل عدا المحروقات	3,185	11,422	9,009	10,136	15,626	9,895	14,433	6,776
٠٣ الوقود المعدني ومواد التشحيم والمواد المشابهة	204,154	216,534	109,788	149,990	152,756	233,439	308,204	216,551
النفط الخام	203,954	192,599	92,832	117,825	127,110	190,261	236,076	173,361
منتجات النفط	198	23,924	16,929	31,176	25,567	42,741	69,852	33,768
٠٤ زيوت وشحوم حيوانية و نباتية	674	2,136	2,751	251	3,884	979	1,895	1,908
٠٥ مواد كيماوية	11,948	9,556	11,125	21,087	23,688	30,456	47,086	44,837
٠٦ بضائع مصنوعة مصنفة حسب المادة	5,668	7,006	8,103	14,970	22,378	26,393	36,555	33,019
الورق والكرتون	1,250	946	784	896	1,534	1,924	3,412	2,317
الغزل والنسيج ومصنوعاتها	1,211	2,072	2,262	3,879	5,501	6,377	6,718	4,967
الحديد و الصلب	429	312	963	978	1,175	1,231	1,871	7,496
الالمنيوم	115	1,093	2,320	2,695	3,966	4,524	4,093	5,064
٠٧ آلات ومعدات نقل	2,577	1,192	654	1,667	2,220	4,206	4,692	3,870
٠٨ مصنوعات متنوعة	5,179	4,882	5,244	5,558	5,724	8,584	8,869	9,607
ملابس	1,755	2,324	2,715	1,468	2,552	4,770	4,299	6,291
٠٩ اصناف ومعاملات غير مصنفة	383	20	574	318	238	185	563	8

المصدر : دائرة الاحصاءات العامة .

(٤١) المستوردات من الدول العربية حسب التصنيف الدولي (تابع)

الف دينار

Thousand JD

(41) Imports From Arab Countries According to SITC (Con.)

CODE	1992									
	تشرين اول OCT.	ايلول SEP.	اب AUG.	تموز JULY	حزيران JUNE	ايار MAY	نيسان APR.	آذار MAR.	شباط FEB.	كانون ثاني JAN.
TOTAL	41,534	39,818	39,305	42,555	34,511	41,344	34,733	42,481	23,670	31,365
0. FOOD AND LIVE ANIMALS	2,775	3,044	1,737	7,569	2,578	1,352	2,452	3,214	1,962	2,146
MEAT AND FISH	211	239	232	139	113	178	328	164	6	7
FRUITS, VEGETABLES AND NUTS	1,734	470	824	6,132	2,196	854	1,995	1,952	1,252	1,276
1. BEVERAGES AND TOBACCO	26	14	143	53	36	24	26	35	23	17
CIGARETTES	0	0	0	7	0	0	0	0	0	0
2. CRUDE MAT., INEDIBLE, EXCEPT FUELS	1,522	652	371	1,768	596	1,304	742	761	303	402
3. MINERAL FUELS, LUBRICANTS AND RELATED MATERIALS	27,738	24,826	23,097	23,269	22,352	27,008	23,969	26,587	16,787	21,967
CRUDE OIL	20,552	19,323	16,980	16,716	16,395	21,397	20,657	23,380	15,448	20,107
PETROLEUM PRODUCTS	7,033	5,353	6,022	5,917	5,486	5,078	2,610	2,927	1,051	1,174
4. ANIMAL AND VEGETABLE OILS AND FATS	55	140	72	21	133	157	360	204	646	2,017
5. CHEMICALS	3,313	4,737	4,531	4,324	2,664	4,890	3,885	5,930	2,161	1,998
6. MANUFACTURED GOODS CLASSIFIED BY MATERIAL	3,475	4,123	6,879	3,374	4,278	4,224	1,806	3,487	1,105	1,618
PAPER AND CARDBOARD	773	335	408	455	308	297	152	257	184	97
TEXTILE YARN, FABRICS, MADE_UP ARTICLES & RELATED PRODUCTS	512	355	484	268	249	444	227	625	111	203
IRON AND STEEL	520	2,065	4,194	1,416	1,962	1,446	707	1,333	22	121
ALUMINIUM	393	99	128	370	348	431	294	243	0	0
7. MACHINERY & TRANSPORT EQUIP.	720	589	719	405	547	584	649	517	262	419
8. MISC. MANUFACTURED ARTICLES	1,910	1,693	1,756	1,764	1,307	1,801	844	1,746	421	781
CLOTHES	1,214	1,213	1,202	1,441	724	1,478	266	1,270	104	531
9. COMMODITIES & TRANSACTIONS NOT CLASSIFIED ELSEWHERE	0	0	0	8	20	0	0	0	0	0

SOURCE : DEPARTMENT OF STATISTICS .

(٤٢) الارقام القياسية لسعر الوحدة ووحدة الكمية للصادرات ـ المستوردات

(42) Indices of Unit Price and Unit Volume of Exports - Imports

(1985 = 100)

الفترة	حسب التصنيف الدولي						
	مجموع الصادرات TOTAL EXPORTS	مواد غذائية وحيوانات حية FOOD & LIVE ANIMALS (0)	مشروبات و تبغ BEVERAGES & TOBACCO (1)	مواد خام غذا المحروقات RAW MATERIALS EXCEPT FUELS (2)	مواد كيماوية CHEMICALS (5)	مواد مصنعة MANUFACTURED GOODS (6)	مصنوعات متنوعة VARIOUS MANUF-ACTURED GOODS (8)
	ا) الرقم القياسي لسعر الوحدة						
١٩٨٤	103.1	100.6	103.0	104.0	118.1	98.7	100.4
١٩٨٥	100.0	100.0	100.0	100.0	100.0	100.0	100.0
١٩٨٦	86.1	98.3	118.7	81.1	86.2	94.7	82.5
١٩٨٧	79.9	95.4	80.5	71.2	87.3	90.3	68.0
١٩٨٨	93.1	105.8	84.2	90.9	95.2	97.3	88.9
١٩٨٩	145.3	113.8	164.0	158.6	134.7	112.3	127.3
١٩٩٠	173.0	154.6	205.0	187.6	160.7	150.4	135.4
١٩٩١	192.5	248.2	177.7	195.5	182.9	165.4	160.7
الربع الثاني ١٩٩٠	178.0	160.8	223.2	191.0	162.7	172.9	147.3
الربع الثالث	176.4	178.6	218.9	187.8	164.6	163.5	120.9
الربع الرابع	179.5	210.0	200.7	187.8	166.1	152.9	151.9
الربع الاول ١٩٩١	184.7	217.8	174.7	185.0	177.7	154.3	159.8
الربع الثاني	196.4	244.1	196.2	195.3	188.7	162.5	172.2
الربع الثالث	196.6	273.1	172.4	202.8	184.0	174.1	169.3
الربع الرابع	195.8	271.4	157.9	196.3	184.4	181.7	165.7
الربع الاول ١٩٩٢ *	192.4	271.9	140.2	190.9	186.3	175.6	152.4
الربع الثاني	188.9	216.4	158.3	202.7	172.6	164.0	166.1
الربع الثالث	193.1	236.3	165.3	199.9	180.2	164.1	158.5
	ب) الرقم القياسي لوحدة الكمية						
١٩٨٤	96.0	96.5	232.1	85.0	112.3	92.3	127.2
١٩٨٥	100.0	100.0	100.0	100.0	100.0	100.0	100.0
١٩٨٦	102.6	98.0	60.5	122.5	124.0	52.2	47.9
١٩٨٧	121.9	81.4	194.9	130.5	157.2	104.1	78.5
١٩٨٨	136.6	65.1	91.2	164.1	188.9	91.6	83.6
١٩٨٩	144.0	98.1	89.6	144.0	227.2	142.7	105.0
١٩٩٠	138.6	88.7	112.0	127.3	230.7	130.3	124.1
١٩٩١	121.8	79.6	214.1	118.6	190.0	96.6	89.5
الربع الثاني ١٩٩٠	145.7	94.5	144.8	138.2	230.2	126.3	125.9
الربع الثالث	144.5	95.6	50.1	114.7	252.4	157.2	150.6
الربع الرابع	108.2	38.8	146.5	128.6	182.3	63.1	61.0
الربع الاول ١٩٩١	73.8	31.7	123.1	99.0	116.9	33.0	17.6
الربع الثاني	113.4	95.4	306.4	110.3	162.1	79.0	79.3
الربع الثالث	138.4	77.6	245.4	134.7	196.0	136.1	113.8
الربع الرابع	156.6	101.8	179.4	130.4	279.5	122.2	132.0
الربع الاول ١٩٩٢ *	124.2	68.1	111.1	130.1	181.4	94.5	118.9
الربع الثاني	147.3	122.2	137.4	102.7	260.7	141.5	131.1
الربع الثالث	114.1	105.5	78.0	101.1	181.6	54.9	148.0

ملاحظة : ارقام السنوات قبل عام ١٩٨٥ تم اشتقاقها من ربط الرقم القياسي القديم (١٩٨٠=١٠٠) بالرقم القياسي الجديد .

* : أولية .

(٤٢) الارقام القياسية لسعر الوحدة ووحدة الكمية للصادرات ـ المستوردات (تابع)

(42) Indices of Unit Price and Unit Volume of Exports- Imports (Con.)

(1985 = 100)

PERIOD	CATEGORIES OF S.I.T.C.									
	مصنوعات متنوعة VARIOUS MANUFACTURED GOODS (8)	آلات ومعدات النقل MACHINERY &TRANSPORT MATERIALS (7)	مواد مصنعة MANUFACTURED GOODS (6)	مواد كيماوية CHEMICALS (5)	زيوت وشحوم OILS AND FATS (4)	وقودمعدني و مواد تشحيم MINERAL FUELS LUBRICANTS (3)	مواد خام عدا المحروقات RAW MATERIALS EXCEPT FUELS (2)	مشروبات و تبغ BEVERAGES & TOBACCO (1)	مواد غذائية وحيوانات حية FOOD & LIVE ANIMALS (0)	مجموع المستوردات TOTAL IMPORTS
	A _ INDEX OF UNIT PRICE									
1984	98.7	98.7	100.8	105.3	99.2	98.8	102.3	98.4	111.1	102.7
1985	100.0	100.0	100.0	100.0	100.0	100.0	100.0	100.0	100.0	100.0
1986	79.3	84.7	93.6	74.4	89.0	48.4	86.7	84.8	91.8	75.3
1987	93.9	87.2	96.2	91.5	61.8	56.0	84.5	80.5	83.0	78.2
1988	89.0	104.8	112.1	68.4	58.0	58.3	97.9	87.8	94.2	82.7
1989	130.8	136.2	167.2	101.4	102.8	91.6	156.3	142.8	141.7	120.0
1990	155.6	231.8	198.5	190.1	90.7	105.5	231.8	200.7	195.0	161.5
1991	188.6	254.1	214.8	221.3	112.0	96.6	195.2	274.7	205.6	161.9
2ND.QTR. 1990	161.9	218.8	203.2	181.7	94.0	91.7	279.9	198.9	188.8	153.7
3RD.QTR.	168.5	249.1	198.3	198.9	86.6	113.0	208.1	207.9	189.6	167.2
4TH.QTR.	170.1	254.7	199.5	204.9	96.9	106.3	203.4	192.6	191.7	163.0
1ST.QTR. 1991	185.1	260.3	204.1	208.3	117.9	107.5	202.0	232.3	194.5	177.0
2ND.QTR.	186.7	264.1	219.5	237.1	112.8	94.0	202.2	250.2	202.9	156.3
3RD.QTR.	194.7	254.4	216.7	235.7	103.7	95.8	196.0	314.9	207.9	160.0
4TH.QTR.	195.4	243.3	213.1	233.4	112.8	95.1	185.1	304.2	202.0	162.6
1ST.QTR. 1992 *	168.2	220.9	211.9	236.5	104.2	91.5	187.0	218.4	201.0	149.4
2ND.QTR.	160.5	216.8	191.0	226.1	109.1	91.5	183.4	209.0	201.4	155.1
3RD.QTR.	150.4	209.5	192.1	207.5	112.4	90.6	171.7	238.6	167.9	155.4
	B _ INDEX OF UNIT VOLUME									
1984	95.2	105.4	97.0	108.3	100.9	96.8	85.3	199.2	94.3	97.7
1985	100.0	100.0	100.0	100.0	100.0	100.0	100.0	100.0	100.0	100.0
1986	95.7	100.6	88.8	148.8	104.3	107.8	99.9	194.9	102.6	105.1
1987	88.9	103.0	103.9	148.1	127.8	124.8	102.1	246.2	106.7	109.0
1988	80.6	107.5	93.1	217.3	184.5	121.3	116.1	192.5	104.5	115.1
1989	61.7	91.6	79.5	195.8	69.0	115.1	78.8	153.6	79.4	95.4
1990	56.3	68.1	89.0	147.9	237.8	132.5	56.4	120.7	117.8	99.5
1991	47.3	56.7	90.0	146.1	208.2	114.7	91.3	85.7	115.6	98.3
2ND.QTR. 1990	71.0	74.0	90.8	164.1	195.0	124.2	60.3	194.3	66.0	95.0
3RD.QTR.	49.6	67.7	94.3	138.4	382.1	136.8	56.5	138.7	184.8	112.7
4TH.QTR.	45.9	57.3	93.3	146.0	150.1	148.7	60.7	97.1	140.2	103.0
1ST.QTR. 1991	22.0	43.6	50.4	111.8	118.5	60.4	42.4	42.8	52.9	52.1
2ND.QTR.	36.9	37.8	66.0	102.3	191.8	134.8	96.1	77.7	116.6	89.3
3RD.QTR.	49.3	57.1	104.6	146.7	282.8	129.6	104.5	41.4	117.1	106.8
4TH.QTR.	73.7	89.8	142.5	202.5	251.2	134.1	123.0	170.2	181.9	143.9
1ST.QTR. 1992 *	69.7	92.4	97.6	122.8	241.7	136.3	68.7	79.2	91.5	111.3
2ND.QTR.	85.3	106.2	130.5	161.5	526.7	148.6	64.3	160.2	99.8	124.7
3RD.QTR.	106.9	130.0	153.7	205.9	303.9	142.6	87.2	108.8	122.6	137.5

NOTE : DATA FOR YEARS BEFORE 1985 HAVE BEEN DERIVED BY LINKING THE OLD INDEX (1980=100) TO THE NEW ONE.

* : PRELIMINARY.

(٤٣) القادمون والمغادرون حسب الجنسيات

(43) Arrivals and Departures by Nationality

بالالف شخص

In thousand of persons

الفترة	المجموع TOTAL		اردني JORDANIAN		مصري EGYPTION		سوري SYRIAN		سعودي SAUDI		عراقي IRAQI		جنسيات عربية آخرى OTHER ARAB NATIONALITIES	
	مغادر DEPART-URE	قادم ARRIVAL	مغادر DEPART-URE	قادم ARRIVAL	مغادر DEPART-URE	قادم ARRIVAL	مغادر DEPART-URE	قادم ARRIVAL	مغادر DEPART-URE	قادم ARRIVAL	مغادر DEPART-URE	قادم ARRIVAL	مغادر DEPART-URE	قادم ARRIVAL
١٩٨٢	2505.4	2553.0	694.3	625.4	769.1	899.4	309.6	298.5	134.1	159.7	130.4	133.1	167.0	155.6
١٩٨٣	2364.8	2436.4	706.6	682.5	801.8	834.4	285.3	283.8	158.4	178.5	27.7	32.2	128.6	134.2
١٩٨٤	2230.4	2259.3	697.7	694.3	661.9	651.2	276.7	263.6	169.9	178.1	54.4	61.8	110.8	129.3
١٩٨٥	2688.6	2758.6	893.6	909.7	680.1	750.2	337.2	326.2	252.0	248.1	65.6	71.7	183.8	165.0
١٩٨٦	2803.5	2734.8	963.3	837.8	702.1	759.6	379.2	386.0	246.8	234.6	61.9	62.6	156.0	160.9
١٩٨٧	3123.3	2924.3	1212.4	1027.4	579.2	603.6	464.3	464.7	277.5	283.1	64.6	63.4	198.7	188.8
١٩٨٨	3636.3	3524.7	1269.1	1135.7	766.6	786.0	629.3	641.4	394.5	390.5	57.0	42.9	213.3	210.6
١٩٨٩	3308.6	3373.4	1190.9	1107.0	634.4	655.3	488.4	594.0	349.7	388.0	48.4	42.2	262.1	247.0
١٩٩٠	3682.9	3910.5	1143.2	1276.5	805.0	736.1	489.7	611.9	281.5	329.7	91.3	96.0	291.6	301.4
١٩٩١	2875.5	3121.6	858.6	893.9	558.7	621.5	480.5	566.2	257.0	272.5	258.5	276.9	224.1	226.2
١٩٩٢	4083.7	4333.3	1079.1	1090.6	816.8	930.7	587.5	648.0	413.1	413.3	585.1	570.0	271.8	300.1
١٩٩٠ كانون اول	188.7	202.8	69.3	80.8	38.1	35.0	34.2	36.1	9.5	10.4	3.7	3.9	16.0	17.1
١٩٩١ كانون ثاني	184.6	187.0	48.7	72.6	49.4	30.6	37.9	37.0	6.0	6.5	2.4	2.2	17.8	17.9
شباط	105.6	112.9	24.5	34.6	28.1	23.0	25.4	28.6	4.6	4.6	0.9	0.9	9.4	7.7
اذار	158.7	172.9	43.3	47.9	46.1	48.2	34.2	41.6	9.7	9.7	1.4	1.5	10.0	9.8
نيسان	216.5	226.3	67.8	54.1	66.3	79.9	37.0	44.8	17.6	18.0	1.5	1.6	11.7	11.8
ايار	182.9	212.1	61.7	60.9	33.3	47.8	36.0	46.0	15.1	15.7	3.4	5.4	12.1	12.5
حزيران	254.1	290.9	81.5	88.8	59.8	72.1	42.0	44.8	23.6	25.0	12.4	18.1	16.9	18.9
تموز	261.5	320.4	84.7	95.6	45.6	56.5	41.6	58.4	19.0	20.0	22.1	33.4	25.2	27.9
آب	362.5	443.7	104.3	132.2	51.7	60.4	53.0	72.5	49.7	61.7	41.1	42.4	39.5	47.4
ايلول	377.8	356.9	118.1	85.5	48.5	59.0	52.5	62.0	51.5	50.1	46.3	42.5	40.0	33.5
تشرين اول	275.4	281.3	79.4	75.0	50.1	52.4	42.9	49.4	23.3	23.5	40.4	39.9	16.2	14.9
تشرين ثاني	243.0	259.3	70.3	74.8	40.6	44.4	38.4	43.0	19.0	19.0	39.0	43.9	12.8	12.4
كانون اول	252.9	257.9	74.3	71.9	39.2	47.2	39.6	38.1	17.9	18.7	47.6	45.1	12.5	11.5
١٩٩٢ كانون ثاني	278.1	279.7	95.5	89.3	52.4	58.8	37.0	40.5	20.3	22.0	35.6	32.1	14.1	14.0
شباط	229.5	247.1	59.2	58.5	51.9	66.0	32.7	36.0	21.2	20.8	35.9	35.0	10.4	10.2
اذار	300.3	336.9	72.6	80.2	96.0	115.4	39.0	47.4	14.9	16.9	44.2	42.5	11.2	10.1
نيسان	266.8	311.5	78.2	99.4	47.4	54.5	37.1	52.5	25.0	21.6	42.7	43.0	10.9	12.4
ايار	320.5	321.9	85.8	86.9	64.1	65.9	45.8	46.2	22.3	22.5	42.2	41.7	23.9	24.2
حزيران	386.0	530.1	94.5	127.4	117.0	157.2	46.9	60.3	29.0	33.7	39.5	41.6	30.6	54.9
تموز	438.1	532.2	91.8	151.1	103.0	89.8	68.5	78.4	55.2	62.5	57.9	64.0	33.4	50.3
آب	539.6	530.2	151.6	115.5	69.5	84.5	60.0	81.1	93.6	91.1	77.6	76.5	52.9	46.4
ايلول	453.2	408.2	118.6	81.1	59.6	75.8	76.8	68.1	57.8	52.0	78.1	73.1	35.5	29.5
تشرين اول	330.0	320.2	83.0	68.7	59.8	59.2	48.5	53.8	28.7	26.6	60.4	57.3	19.1	19.2
تشرين ثاني	259.4	253.3	67.8	64.3	48.1	53.9	47.0	41.5	22.6	20.8	30.9	29.8	15.7	15.0
كانون اول	282.2	262.0	80.5	68.2	48.0	49.7	48.2	42.2	22.5	22.8	40.1	33.4	14.1	13.9

المصدر : دائرة الاحصاءات العامة .
: مديرية الامن العام اعتبارا من تشرين الاول ١٩٨٢ .

(٤٣) القادمون والمغادرون حسب الجنسيات (تابع)

بالالف شخص

(43) Arrivals and Departures by Nationality (Con.)

In thousand of persons

PERIOD	جنسيات اخرى OTHER NATIONALITIES		جنسيات امريكية اخرى OTHER AMERICAN NATIONALITIES		امريكي AMERICAN		جنسيات اوروبية اخرى OTHER EUROPEAN NATIONALITIES		بريطاني BRITISH		جنسيات آسيوية اخرى OTHER ASIAN NATIONALITIES		تركي TURKISH	
	قادم ARRIVAL	مغادر DEPARTURE	قادم ARRIVAL	مغادر DEPARTURE	قادم ARRIVAL	مغادر DEPARTURE	قادم ARRIVAL	مغادر DEPARTURE	قادم ARRIVAL	مغادر DEPARTURE	قادم ARRIVAL	مغادر DEPARTURE	قادم ARRIVAL	مغادر DEPARTURE
1982	40.5	60.7	5.1	6.5	44.6	38.8	74.2	78.9	19.9	21.3	29.2	29.4	67.8	65.3
1983	26.4	25.5	5.1	4.3	48.1	33.1	69.1	63.1	19.8	19.7	25.2	23.1	97.1	87.6
1984	20.6	20.4	5.0	6.0	48.3	28.8	69.0	59.3	18.5	17.4	21.3	25.7	98.3	101.4
1985	23.6	27.0	5.3	4.5	38.7	27.9	76.7	68.5	18.5	18.0	26.8	28.5	98.1	101.9
1986	30.6	32.4	5.7	5.3	31.0	33.3	66.0	65.3	18.9	19.1	41.7	42.0	99.4	96.8
1987	26.8	59.1	5.0	5.5	42.1	42.1	70.7	70.3	18.2	18.5	50.5	51.8	80.0	79.3
1988	27.5	28.5	5.3	5.6	42.2	40.6	78.5	77.2	18.3	17.7	53.3	52.8	92.5	84.1
1989	29.5	40.3	7.4	7.8	42.0	40.7	97.5	96.1	19.5	19.1	46.0	50.1	98.0	80.6
1990	43.5	45.0	6.5	7.2	31.7	32.3	84.0	87.5	15.4	17.1	289.6	314.6	88.2	76.9
1991	21.6	22.7	5.0	4.6	18.7	17.5	39.2	35.2	10.3	9.8	33.5	33.9	136.1	114.4
1992	33.0	32.4	7.5	7.3	31.5	30.1	86.2	82.5	20.9	21.1	39.1	33.8	162.4	123.1
1990														
DEC.	1.9	2.0	0.3	0.3	1.0	1.0	1.5	1.4	0.5	0.5	3.8	3.5	10.5	9.2
1991														
JAN.	0.9	2.4	0.3	0.3	0.6	1.1	1.2	1.6	0.4	0.5	7.2	8.0	9.6	8.5
FEB.	0.4	0.4	0.1	0.1	0.3	0.3	0.5	0.5	0.2	0.2	1.6	2.2	10.4	9.0
MAR.	1.1	0.9	0.2	0.1	0.6	0.4	1.2	1.0	0.3	0.3	1.0	1.3	9.8	10.0
APR.	1.4	1.4	0.3	0.2	1.1	0.7	1.8	1.4	0.5	0.4	1.5	1.5	9.5	9.0
MAY	1.8	1.7	0.4	0.3	1.4	1.0	2.2	2.0	0.6	0.6	2.0	2.3	15.4	13.4
JUNE	1.9	2.2	0.5	0.4	2.2	1.4	2.8	2.5	0.6	0.7	2.9	2.3	12.3	8.4
JULY	2.3	2.0	0.6	0.6	2.6	2.2	4.4	3.3	1.0	0.8	4.0	3.2	13.7	11.2
AUG.	2.4	2.1	0.7	0.7	2.8	3.2	4.6	5.3	1.4	1.4	4.2	3.2	11.0	7.3
SEP.	2.3	2.2	0.5	0.5	2.0	2.3	4.2	4.1	1.1	1.1	2.8	3.3	11.4	7.4
OCT.	2.2	2.4	0.5	0.5	1.8	1.7	5.8	4.1	1.4	1.2	2.0	2.4	12.5	10.8
NOV.	2.2	2.3	0.5	0.5	1.6	1.7	3.8	5.0	1.6	1.6	2.0	1.8	10.1	10.0
DEC.	2.7	2.7	0.4	0.4	1.7	1.5	6.7	4.4	1.2	1.0	2.3	2.4	10.4	9.4
1992														
JAN.	2.5	2.3	0.4	0.4	1.7	1.8	4.9	6.3	1.1	1.1	2.2	2.3	10.2	9.0
FEB.	2.0	1.7	0.4	0.3	1.4	1.3	4.2	3.5	1.2	1.2	2.1	1.7	9.3	8.5
MAR.	1.8	2.2	0.4	0.4	1.6	1.5	6.6	5.4	1.4	1.3	2.0	1.7	10.6	9.9
APR.	2.5	2.3	0.5	0.6	2.3	1.9	11.1	11.0	2.0	1.7	1.9	1.9	7.8	6.1
MAY	2.8	3.4	0.5	0.5	2.6	2.2	7.5	7.4	1.7	1.9	1.9	1.9	17.5	19.1
JUNE	5.0	2.9	0.7	0.6	3.8	2.0	4.6	4.0	1.2	1.2	4.1	2.8	35.6	15.0
JULY	2.8	2.5	0.8	0.8	4.6	4.0	6.1	5.2	1.6	1.6	6.5	4.2	13.7	10.0
AUG.	2.9	2.7	0.7	0.8	3.8	4.5	9.6	10.3	1.8	1.7	6.3	5.5	10.0	8.9
SEP.	2.7	2.5	0.6	0.5	2.5	3.0	6.3	6.4	1.7	1.7	3.7	3.6	11.1	9.1
OCT.	2.9	2.3	0.9	0.9	3.1	3.3	11.5	10.2	2.9	3.3	2.7	2.4	11.4	8.1
NOV.	2.6	2.7	1.0	1.0	2.2	2.6	5.9	7.0	2.6	2.8	2.5	2.3	11.2	8.9
DEC.	2.5	4.9	0.6	0.5	1.9	2.0	7.9	5.8	1.7	1.6	3.2	3.5	14.0	10.5

SOURCE : DEPARTMENT OF STATISTICS.
: GENERAL SECURITY DEPARTMENT , SINCE OCTOBER 1982.

(٤٤) تصاريح العملة الصادرة حسب مناطق الدفع

(44) Foreign Exchange Permits Distributed by Area

Thousand JD — الف دينار

المجموع TOTAL		بلدان اخرى OTHER COUNTRIES		الولايات المتحدة U.S.A.		بقية الدول الاوروبية OTHER EUROPEAN COUNTRIES		السوق الاوروبية E.E.C.		بقية الدول العربية OTHER ARAB COUNTRIES		السوق العربية المشتركة ARAB COMMON MARKET		الفترة PERIOD
بضائع GOODS	خدمات SERVICES	بضائع GOODS	خدمات SERVICES	بضائع GOODS	خدمات SERVICES	بضائع GOODS	خدمات SERVICES	بضائع GOODS	خدمات SERVICES	بضائع GOODS	خدمات SERVICES	بضائع GOODS	خدمات SERVICES	
1,065,122	467,240	301,129	8,062	80,291	309,647	137,446	14,696	511,392	95,097	20,661	28,098	14,203	11,640	1981
697,724	493,710	226,389	12,000	59,969	363,650	90,394	13,890	287,534	70,246	23,642	22,215	9,796	11,709	1982
606,278	430,308	188,145	12,264	53,405	272,511	93,344	15,834	245,403	76,519	11,518	43,155	14,463	10,025	1983
712,735	524,579	213,848	29,475	61,404	306,354	101,316	12,358	265,990	105,835	18,775	60,714	51,402	9,843	1984
767,897	429,160	197,160	18,529	102,472	247,668	106,892	14,477	239,873	74,316	71,062	62,606	50,438	11,564	1985
629,604	418,558	167,364	27,924	49,623	160,341	91,882	20,625	218,892	87,383	16,877	101,121	84,966	21,164	1986
673,057	486,082	177,840	69,028	56,753	152,106	79,486	20,661	241,503	93,351	36,323	112,577	81,152	38,359	1987
756,366	604,104	157,161	76,977	57,935	187,410	106,730	26,209	268,516	118,148	48,151	143,433	117,873	51,927	1988
849,698	473,683	147,737	46,654	49,479	113,206	90,787	36,883	305,367	76,828	44,825	128,752	211,503	71,360	1989
1,275,588	648,732	194,630	80,731	136,454	150,871	135,403	21,152	426,432	115,675	81,399	138,928	301,270	181,375	1990
1,505,138	771,278	437,977	95,858	126,183	230,349	119,617	25,014	490,178	193,629	98,358	78,446	232,825	187,982	1991
														1990
123,355	66,273	19,490	3,630	18,096	12,530	15,257	2,914	39,788	11,006	10,757	18,604	19,967	17,589	OCT. تشرين اول
82,264	46,041	15,686	6,763	13,270	12,588	10,466	893	28,317	2,669	2,965	6,703	11,560	16,425	NOV. تشرين ثاني
85,692	72,238	25,609	5,057	7,337	28,496	5,445	809	38,888	8,327	3,514	8,736	4,899	20,813	DEC. كانون اول
														1991
76,513	54,705	25,151	6,095	3,542	9,551	5,208	632	34,001	7,736	3,719	2,106	4,892	28,585	JAN. كانون ثاني
217,424	54,392	17,727	1,210	9,425	20,621	16,782	744	29,428	4,696	2,053	5,223	142,009	21,898	FEB. شباط
95,523	52,964	21,984	9,418	13,992	10,823	18,690	1,379	30,325	8,787	5,580	5,261	4,952	17,296	MAR. اذار
110,568	70,704	30,312	4,026	15,918	17,884	8,759	1,444	22,515	4,150	19,233	8,516	13,831	34,684	APR. نيسان
89,301	71,314	39,053	4,027	4,847	30,652	5,872	532	29,601	17,950	6,055	9,485	3,873	8,668	MAY ايار
95,447	61,734	30,045	1,906	8,608	18,203	6,031	1,032	40,002	24,175	7,308	6,250	3,453	10,168	JUNE حزيران
122,111	67,832	39,594	4,759	10,707	22,507	10,388	2,845	43,159	21,866	6,353	4,545	11,910	11,310	JULY تموز
119,656	49,751	44,337	1,838	4,473	16,642	6,308	1,066	53,324	8,020	8,265	11,625	2,949	10,560	AUG. آب
123,329	76,532	34,843	5,999	8,221	13,183	8,343	1,488	46,243	42,159	9,699	543	15,980	13,160	SEP. ايلول
169,288	47,801	49,829	2,839	27,588	16,762	9,617	1,413	61,294	13,518	13,061	6,103	7,899	7,166	OCT. تشرين اول
140,861	49,577	48,043	9,910	10,367	12,722	11,097	1,676	49,696	11,214	10,166	5,739	11,492	8,316	NOV. تشرين ثاني
145,117	113,972	57,059	3,831	8,495	40,799	12,522	10,763	50,590	29,358	6,866	13,050	9,585	16,171	DEC. كانون اول
														1992
251,802	58,178	55,377	2,527	13,846	25,939	23,422	1,755	55,633	7,819	10,762	7,221	92,762	12,917	JAN. كانون ثاني
90,783	40,007	29,014	3,353	12,349	15,471	6,522	232	28,123	3,181	4,689	1,093	10,086	16,677	FEB. شباط
204,689	75,757	52,317	2,201	9,912	13,962	8,912	731	113,687	33,877	9,747	13,841	10,114	11,145	MAR. اذار
128,162	61,424	44,912	2,151	3,058	22,074	15,948	1,460	46,313	13,678	11,659	8,092	6,272	13,969	APR. نيسان
174,055	77,867	55,706	7,643	12,432	20,992	22,910	886	61,040	9,144	10,721	12,974	11,246	26,228	MAY ايار
120,661	90,115	38,139	7,040	6,306	21,385	8,286	619	54,796	30,799	7,561	3,913	5,573	26,359	JUNE حزيران
186,001	39,954	49,272	3,769	27,648	17,321	20,813	651	59,187	4,528	6,781	4,040	22,300	9,645	JULY تموز
132,968	60,849	40,886	2,489	10,930	21,265	15,748	764	51,643	16,486	10,672	4,295	3,089	15,550	AUG. آب
145,105	79,071	44,211	3,371	10,674	27,334	18,314	1,744	48,027	29,111	7,273	10,626	16,606	6,885	SEP. ايلول
125,299	57,966	45,342	3,720	10,119	24,075	8,738	2,574	50,722	17,202	6,399	5,366	3,979	5,029	OCT. تشرين اول

(٤٥) تصاريح العملة الصادرة للمدفوعات غير المنظورة

(45) Foreign Exchange Permits Issued of Invisible Trade and Capital Transfers

Thousand JD — الف دينار

المجموع TOTAL	متفرقة MISCEL-LANEOUS	حوالات من حسابات غير المقيمين TRANSFERS OF NON-RESIDENT BALANCES	تسديد القروض والفوائد LOANS REPAYMENT & INTEREST	الحكومة GOVERNMENT	ارباح استثمارات INVESTMENT INCOME	اجور نقل اخرى OTHER TRANSPORT-ATION	تامين وشحن تجاري MERCHANDISE, INSURANCE & FREIGHT	تعليم EDUCA-TION	سفر TRAVEL	الفترة PERIOD
467,240	31,933	15,200	64,198	330,247	3,705	2,211	2,389	9,795	7,562	1981
493,710	38,694	13,645	81,119	327,325	5,627	8,879	2,619	10,312	5,490	1982
430,308	32,700	13,892	82,846	272,037	6,247	8,192	1,012	8,348	5,034	1983
524,579	46,716	9,930	152,945	279,734	4,074	5,512	1,693	13,555	10,420	1984
429,160	38,293	10,378	195,572	146,877	7,994	5,214	1,461	12,834	10,537	1985
418,558	45,000	3,773	260,990	72,122	2,642	2,238	2,913	16,612	12,268	1986
486,082	92,371	7,375	262,383	70,967	7,365	696	7,816	20,135	16,974	1987
604,104	74,097	18,836	392,457	52,705	10,262	2,822	7,209	19,261	26,455	1988
473,683	62,470	13,552	265,938	59,355	7,146	6,111	5,245	23,006	30,860	1989
648,732	135,844	11,209	290,857	99,352	7,115	7,846	12,120	19,338	65,051	1990
771,278	194,218	4,560	387,688	108,206	20,673	9,135	6,071	13,655	27,072	1991
										1990
66,273	24,755	371	16,773	9,185	591	682	1,658	2,352	9,906	OCT. تشرين اول
46,041	15,090	374	17,146	4,958	1	467	768	1,562	5,675	NOV. تشرين ثاني
72,238	16,089	977	25,941	6,818	95	694	1,593	2,525	17,506	DEC. كانون اول
										1991
54,705	22,368	284	12,939	13,015	9	651	452	1,503	3,484	JAN. كانون ثاني
54,392	16,965	202	16,268	16,825	17	335	1,017	1,070	1,693	FEB. شباط
52,964	13,148	281	25,854	9,878	0	88	525	1,414	1,776	MAR. اذار
70,704	34,159	459	28,631	2,788	687	788	345	1,015	1,832	APR. نيسان
71,314	36,216	134	23,868	5,336	2,075	300	576	1,567	1,242	MAY ايار
61,734	12,533	617	36,906	4,388	4,805	381	243	716	1,145	JUNE حزيران
67,832	12,987	338	36,119	6,826	5,059	1,541	775	913	3,274	JULY تموز
49,751	10,065	646	30,281	2,216	1,609	863	466	1,044	2,561	AUG. آب
76,532	8,482	43	50,507	8,127	3,936	1,173	430	1,181	2,653	SEP. ايلول
47,801	6,644	111	28,855	4,935	130	1,615	335	1,075	4,101	OCT. تشرين اول
49,577	5,214	988	23,278	14,562	2,209	524	222	907	1,673	NOV. تشرين ثاني
113,972	15,437	457	74,182	19,310	137	876	685	1,250	1,638	DEC. كانون اول
										1992
58,178	16,495	1,545	28,746	5,484	17	1,487	50	1,446	2,908	JAN. كانون ثاني
40,007	12,586	502	13,392	10,610	95	215	130	977	1,500	FEB. شباط
75,757	11,558	588	53,140	6,275	113	521	282	1,025	2,255	MAR. اذار
61,424	4,969	214	41,078	9,973	653	335	286	1,012	2,904	APR. نيسان
77,867	20,030	717	22,526	24,836	2,980	1,531	475	771	4,001	MAY ايار
90,115	5,422	962	48,484	24,444	0	406	4,430	798	5,169	JUNE حزيران
39,954	9,146	1,231	7,553	10,507	0	1,450	192	778	9,097	JULY تموز
60,849	34,838	1,255	5,038	4,761	2,697	1,892	471	965	8,932	AUG. آب
79,071	11,417	1,372	56,207	2,616	761	950	972	825	3,951	SEP. ايلول
57,966	15,302	1,537	31,977	2,286	223	1,091	550	951	4,049	OCT. تشرين اول

(٤٦) الناتج القومي الاجمالي بالاسعار الجارية

(46) Gross National Product At Current Prices

Million JD — مليون دينار

	** 1991	* 1990	* 1989	1988	1987	1986	1985	1984	
1) INDUSTRIES	1942.6	1804.5	1670.7	1502.3	1438.3	1390.0	1394.7	1394.0	١) الصناعات
- AGRICULTURE, HUNTING, FORESTRY & FISHING	179.4	184.9	143.5	124.1	125.3	100.2	87.5	79.6	- الزراعة والقنص والغابات و صيد الاسماك
- MINING AND QUARRYING	129.0	140.6	154.6	82.4	62.6	63.1	62.7	60.8	- المناجم و المحاجر
- MANUFACTURING	314.9	292.5	252.7	192.0	199.6	180.0	192.9	233.7	- الصناعات التحويلية
- ELECTRICITY AND WATER	54.9	48.9	52.8	50.6	48.5	44.2	40.1	32.0	- الكهرباء والمياة
- CONSTRUCTION	122.5	111.6	128.1	126.5	124.3	131.4	144.4	177.6	التشييد
- WHOLESALE AND RETAIL TRADE, RESTAURANTS AND HOTELS	285.5	206.6	172.3	252.5	271.3	275.1	290.5	288.6	- تجارة الجملة والتجزئه والمطاعم والفنادق
- TRANSPORT, STORAGE & COMMUNICATION	385.9	389.9	360.3	296.5	273.1	270.7	262.3	224.2	-النقل و التخزين و الاتصالات
- FINANCE, INSURANCE, REAL ESTATE & BUSINESS SERVICES	414.6	378.3	360.8	331.6	293.3	285.9	275.9	263.1	- خدمات المال و التامين والعقارات و خدمات الاعمال
- COMMUNITY, SOCIAL AND PERSONAL SERVICES	55.9	51.2	45.6	46.1	40.3	39.4	38.4	34.4	- خدمات اجتماعية وشخصية
2) PRODUCERS OF GOVERNMENT SERVICES	471.2	434.8	427.9	415.0	383.7	365.1	323.8	294.7	٢)منتجو الخدمات الحكوميه
3) PRODUCERS OF PRIVATE NON-PROFIT TO HOUSEHOLDS	21.6	20.0	25.3	21.6	20.4	19.9	19.8	19.7	٣)منتجو الخدمات الخاصه التي لا تهدف الربح و تخدم العائلات
4) DOMESTIC SERVICES OF HOUSEHOLDS	5.3	6.2	6.0	5.6	5.9	5.8	4.9	4.0	٤) الخدمات المنزلية
TOTAL (2 + 3 + 4)	498.1	461.0	459.2	442.2	410.0	390.8	348.5	318.4	مجموع (٢ + ٣ + ٤)
- (LESS): IMPUTED BANK SERVICE CHARGE	-41.1	-38.1	-39.2	-32.7	-39.3	-38.8	-36.3	-34.9	- ناقص : الخدمات المصرفيه المحتسبه
= G.D.P. AT FACTOR COST	2399.6	2227.4	2090.7	1911.8	1809.0	1742.0	1706.9	1677.5	= الناتج المحلي الاجمالي بسعر الكلفه
+ INDIRECT TAXES LESS SUBSIDIES	405.9	391.0	312.5	323.2	327.2	338.3	233.7	213.9	+ الضرائب غير المباشره ناقص الاعانات
= G.D.P. AT PRODUCERS' PRICES	2805.5	2618.4	2403.2	2235.0	2136.2	2080.3	1940.6	1891.4	= الناتج المحلي الاجمالي باسعار المنتجين
+ NET FACTOR INCOME FROM ABROAD	-219.2	-271.0	-123.0	-88.6	-50.1	-17.4	-4.8	13.6	+ صافي الدخل من عوامل الانتاج في الخارج
= G.N.P. AT MARKET PRICE	2586.3	2347.4	2280.2	2146.4	2086.1	2062.9	1935.8	1905.0	= الناتج القومي الاجمالي بالاسعار الجاريه

SOURCE: DEPARTMENT OF STATISTICS.
* : PRELIMINARY.
** : ESTIMATED FIGURES.

المصدر : دائرة الاحصاءات العامة.
* : اوليـــــة .
** : تقـــديريـة .

(٤٧) الناتج المحلي الاجمـالي بالاسعار الثابته

(47) Gross Domestic Product At Constant Prices

Million JD — (1985 = 100) — مليون دينار

	1991 **	1990 *	1989 *	1988	1987	1986	
1) INDUSTRIES	1270.6	1261.7	1295.5	1444.7	1478.1	1436.3	١) الصناعات
- AGRICULTURE, HUNTING, FORESTRY & FISHING	136.9	158.1	121.0	142.3	116.4	90.3	- الزراعة و الصيد والغابات وصيد الاسماك
- MINING AND QUARRYING	57.4	65.4	77.4	70.0	70.2	66.4	- المناجم و المحاجر
- MANUFACTURING	225.7	226.8	209.3	166.0	192.4	185.0	- الصناعات التحويلية
- ELECTRICITY AND WATER	42.0	41.1	71.4	64.5	64.7	60.8	- الكهرباء والمياه
- CONSTRUCTION	112.2	107.6	133.4	139.7	147.5	159.5	التشييد
- WHOLESALE AND RETAIL TRADE, RESTAURANTS AND HOTELS	93.3	51.2	67.5	223.5	266.4	272.8	- تجارة الجملة والتجزئه والمطاعم والفنادق
- TRANSPORT, STORAGE & COMMUNICATION	246.1	268.4	278.2	285.6	288.3	273.2	-النقل و التخزين و الاتصالات
- FINANCE, INSURANCE, REAL ESTATE & BUSINESS SERVICES	324.8	312.2	307.5	313.0	294.4	290.7	- خدمات المال و التامين والعقارات و خدمات الاعمال
- COMMUNITY, SOCIAL AND PERSONAL SERVICES	32.2	30.9	29.8	40.1	37.8	37.6	- خدمات اجتماعية وشخصية
2) PRODUCERS OF GOVERNMENT SERVICES	391.6	382.8	385.5	401.5	376.4	348.6	٢)منتجو الخدمات الحكوميه
3) PRODUCERS OF PRIVATE NON-PROFIT TO HOUSEHOLDS	14.8	14.7	20.3	20.8	20.8	19.0	٣)منتجو الخدمات الخاصه التي لا تهدف الربح و تخدم العائلات
4) DOMESTIC SERVICES OF HOUSEHOLDS	3.1	3.6	4.0	5.3	6.0	5.8	٤) الخدمات المنزلية
TOTAL (2 + 3 + 4)	409.5	401.1	409.8	427.6	403.2	373.4	مجموع (٢ + ٣ + ٤)
- (LESS): IMPUTED BANK SERVICE CHARGE	-28.3	-28.0	-31.4	-31.5	-40.0	-37.1	- ناقص : الخدمات المصرفيه المحتسبه
= G.D.P. AT FACTOR COST	1651.8	1634.8	1673.9	1840.8	1841.3	1772.6	= الناتج المحلي الاجمالي بسعر الكلفه
+ INDIRECT TAXES LESS SUBSIDIES	279.4	287.0	250.2	311.2	333.0	344.0	+ الضرائب غير المباشره ناقص الاعانات
= G.D.P. AT PRODUCERS' PRICES	1931.2	1921.8	1924.1	2152.0	2174.3	2116.6	= الناتج المحلي الاجمالي باسعار المنتجين

SOURCE: DEPARTMENT OF STATISTICS.
* : PRELIMINARY.
** : ESTIMATED FIGURES.

المصدر : دائرة الاحصاءات العامة.
* : اوليـــــــة .
** : ارقام تقديرية .

(٤٨) مصادر واستخدامات الناتج المحلي الاجمالي

(48) Sources and Uses of Gross Domestic Product

Million JD

مليون دينار

	** 1991	* 1990	* 1989	1988	1987	1986	1985	1984	
GOVT. FINAL CONSUMPTION EXPENDITURE	713.0	663.2	615.4	600.3	582.4	561.9	527.2	529.8	الانفاق الاستهلاكي النهائي الحكومي
PRIVATE FINAL CONSUMPTION EXPENDITURE	2,580.0	2,397.5	1,879.1	1,727.1	1,701.9	1,652.0	1,715.6	1,591.5	الانفاق الاستهلاكي النهائي الخاص
CHANGE IN STOCKS	0.0	41.7	36.7	49.1	61.7	29.8	39.1	31.0	التغير في المخزون
GROSS FIXED CAPITAL FORMATION	595.7	678.3	507.9	465.8	411.3	417.1	397.5	546.6	تكوين راس المال الثابت الاجمالي
EXPORT OF GOODS AND SERVICES	1,190.3	1,290.7	1,145.3	892.7	672.1	583.2	730.1	673.7	تصدير السلع والخدمات
LESS: IMPORT OF GOODS AND SERVICES	-2,273.5	-2,453.0	-1,781.2	-1,500.0	-1,293.2	-1,163.7	-1,468.9	-1,481.2	ناقص : استيراد السلع والخدمات
GDP AT PRODUCERS' PRICES	2,805.5	2,618.4	2,403.2	2,235.0	2,136.2	2,080.3	1,940.6	1,891.4	الناتج المحلي الاجمالي باسعار المنتجين
COMPENSATION OF EMPLOYEES	(N.A.)	986.0	936.5	902.6	843.0	809.1	758.5	714.6	عوائد العاملين باجر
OPERATING SURPLUS	(N.A.)	1,030.8	927.6	801.6	765.2	745.3	751.1	813.3	فائض التشغيل
CONSUMPTION OF FIXED CAPITAL	(N.A.)	210.6	226.6	207.6	200.8	187.6	197.3	149.6	اهتلاك راس المال الثابت
NET INDIRECT TAXES	(N.A.)	391.0	312.5	323.2	327.2	338.3	233.7	213.9	صافي الضرائب غير المباشره

SOURCE : DEPARTMENT OF STATISTICS.
* : PRELIMINARY.
** : ESTIMATED FIGURES.

المصدر : دائرة الاحصاءات العامة .
* : اولية .
** : تقديرية .

(٤٩) الانتاج الزراعي

(49) Agricultural Production

PRODUCT IN (000) TON	1991 *	1990 *	1989	1988	1987	1986	1985	1984	1983	1982	1981	الانتاج بالالف طن
	الانتاج الزراعي AGRICULTURAL PRODUCTION											
A) PLANT PRODUCTION (1)												١) الانتاج النباتي (١)
1) FIELD CROPS OF WHICH:												١) محاصيل حقلية منها :
WHEAT	61.8	82.9	54.5	78.8	79.8	30.8	62.8	49.7	130.7	52.3	50.6	قمح
BARLEY	39.9	42.4	20.6	44.9	33.0	9.0	19.7	11.9	28.2	19.7	19.2	شعير
TOBACCO	1.3	2.9	2.9	3.7	2.9	1.7	2.8	2.5	5.9	3.4	3.4	تبغ
LENTILS	1.2	4.1	1.6	6.5	5.2	1.8	4.1	2.5	8.4	8.1	7.9	عدس
2) VEGETABLES OF WHICH:												٢) خضار منها :
TOMATOES	275.5	376.9	250.4	218.7	236.8	220.6	251.1	208.7	212.3	195.3	204.5	بندورة
EGGPLANT	61.1	59.5	43.8	72.9	56.6	50.6	57.3	51.1	47.8	45.4	62.4	باذنجان
CUCUMBERS	56.2	54.3	53.1	68.0	67.2	64.3	69.0	41.9	53.7	59.5	43.7	خيار وفقوس
CAULIFLOWER & CABBAGE	40.9	44.3	23.7	33.6	34.2	41.0	15.3	24.7	11.0	11.4	10.9	زهرة وملفوف
MELONS	94.3	80.5	66.7	87.0	91.3	66.5	36.9	24.4	48.4	45.9	46.9	بطيخ وشمام
3) FRUIT TREES OF WHICH:												٣) اشجار مثمرة منها :
OLIVES	40.6	63.7	25.7	70.8	20.4	31.8	19.7	50.0	22.2	40.4	18.9	زيتون
GRAPES	39.1	45.7	21.8	21.5	18.6	23.2	26.2	8.6	25.8	26.8	25.8	عنب
CITRUS FRUITS	151.9	154.1	166.7	101.3	118.4	87.4	81.3	48.3	50.2	46.2	53.8	حمضيات
BANANAS	26.3	18.9	13.4	33.3	12.8	13.4	10.4	14.3	6.9	6.7	7.3	موز
B) ANIMAL PRODUCTION (2)												ب) الانتاج الحيواني (٢)
RED MEAT	16.8	10.1	9.4	8.3	8.0	6.6	10.9	9.9	10.2	8.7	8.5	اللحوم الحمراء
POULTRY MEAT	70.0	50.0	43.0	68.0	63.0	63.5	55.0	49.0	41.5	28.5	26.0	الدجاج
MILK	156.2	96.4	69.4	66.4	61.5	51.7	56.5	50.0	45.6	48.2	42.0	الحليب
EGGS (MILL. EGG)	708.0	530.0	350.0	380.0	425.0	500.0	520.0	390.0	415.0	365.0	340.0	البيض (مليون بيضة)
(1985 = 100)	الرقم القياسي للانتاج الزراعي (٣) AGRICULTURAL PRODUCTION INDEX (3)											(١٩٨٥ = ١٠٠)
A) PLANT PRODUCTION	159.3	187.8	125.4	167.2	133.3	115.3	100.0	101.8	110.2	104.5	93.6	١) الانتاج النباتي
CEREAL AND PULSES	108.5	136.0	89.0	142.2	125.1	52.1	100.0	77.0	187.2	99.0	95.4	الحبوب والبقول
VEGETABLES	119.9	146.2	100.5	120.9	123.3	106.2	100.0	89.4	85.9	82.6	84.8	الخضروات
FRUIT TREES WITHOUT OLIVES	258.7	249.1	203.0	193.1	175.7	155.9	100.0	72.0	110.7	108.0	111.0	الاشجار المثمرة بدون الزيتون
OLIVES	205.9	323.2	130.4	359.4	103.8	161.3	100.0	253.6	112.7	204.9	96.1	الزيتون
B) ANIMAL PRODUCTION	153.8	104.0	83.9	105.6	100.8	98.1	100.0	86.9	79.9	64.6	59.8	ب) الانتاج الحيواني
MEAT	154.0	92.8	85.9	76.4	73.0	60.1	100.0	90.9	93.4	79.9	78.3	اللحوم الحمراء
POULTRY	127.3	90.9	78.2	123.6	114.5	115.5	100.0	89.1	75.5	51.8	47.3	الدجاج
MILK	276.6	170.7	123.0	117.6	109.0	91.6	100.0	88.5	80.7	85.3	74.3	الحليب
EGGS	136.2	101.9	67.3	73.1	81.7	96.2	100.0	75.0	79.8	70.2	65.4	البيض
OVERALL INDEX	156.9	151.7	107.5	140.6	119.3	107.9	100.0	95.4	97.1	87.3	79.1	الرقم القياسي العام
% CHANGE	3.4	41.1	-23.5	17.9	10.6	7.9	4.8	-1.8	11.2	10.4	-13.9	نسبة التغير %

(1) : SOURCE DEPARTMENT OF STATISTICS.
(2) : SOURCE MINISTRY OF AGRICULTURE / DIRECTORATE OF ANIMAL PRODUCTION & HEALTH.
(3) : SOURCE CENTRAL BANK OF JORDAN.
* : PRELIMINARY .

(١) : المصدر دائرة الاحصاءات العامة .
(٢) : المصدر وزارة الزراعة / مديرية الانتاج والصحة الحيوانية .
(٣) : المصدر البنك المركزي الاردني .
* : اولية .

(٥٠) الانتـاج الصناعي لاهـم الصناعات

(50) Industrial Production of Principal Industries

الفترة	الوحدة	الصناعات الاستخراجية MINING &QUARRYING		الصناعات التحويلية						
		فوسفات PHOSPHATE	بوتاس POTASH	الاعلاف FODDER	مشروبات روحية ALCOHOLIC DRINKS	السجائر CIGARETTES	ملابس واقمشة CLOTHES & TEXTILES: الاجواخ TEXTILES	ملابس واقمشة CLOTHES & TEXTILES: الغزل SPINNING	الجلود LEATHER: الجلد العلوي UPPER LEATHER	الجلود LEATHER: جلد النعل والصوف SOLE LEATHER AND WOOL
		الف 1000 TON	الف طن 1000 TON	الف طن 1000 TON	الف لتر 1000 LITER	مليون سيجارة MILL. CIG.	الف ياردة 1000 YARDS	طن TON	الف قدم مربع 1000 SQ.FT.	طن TON
	١٩٨٢	4390.5	15.0	63.6	9483.9	4613.7	1123.5	571.9	2268.3	38.8
	١٩٨٣	4745.5	282.8	60.9	7158.2	4067.4	1130.6	1151.8	2334.4	37.2
	١٩٨٤	6213.1	486.0	61.2	7202.0	4341.9	1314.5	1831.1	2145.7	43.9
	١٩٨٥	6067.1	908.2	45.9	5547.2	3538.1	2249.0	1660.3	1937.8	29.3
	١٩٨٦	6249.2	1102.0	44.6	5457.2	3327.7	2249.2	987.0	2393.1	18.1
	١٩٨٧	6845.4	1203.2	43.7	5320.0	4000.4	1957.9	2179.8	2140.6	34.4
	١٩٨٨	5628.2	1298.9	48.9	5490.3	3704.2	2136.4	2002.5	2133.8	58.1
	١٩٨٩	6635.6	1350.7	50.8	5432.3	2791.8	1617.7	1905.5	1824.1	76.9
	١٩٩٠	5748.1	1415.1	47.0	6814.4	3184.8	1436.7	1936.3	1878.3	87.9
	١٩٩١	4460.8	1451.1	47.4	6280.4	3718.5	1084.1	2293.9	2264.2	34.2
	١٩٩٢	4295.9	1260.8	53.5	6285.1	3091.0	1100.8	1472.0	2639.7	49.0
كانون اول	١٩٩٠	381.9	142.7	4.3	873.9	302.3	98.3	194.9	222.9	5.3
كانون ثاني	١٩٩١	275.2	119.0	5.3	522.0	247.6	94.8	195.7	200.5	0.8
شباط		290.6	117.7	3.0	187.3	228.8	91.3	379.5	170.1	1.6
اذار		335.7	81.9	2.8	261.6	402.0	80.9	179.9	98.4	9.6
نيسان		317.1	108.1	3.1	428.6	308.4	65.9	148.3	250.0	1.1
ايار		377.2	139.0	3.9	850.0	296.1	94.9	148.2	170.1	2.8
حزيران		436.8	110.7	3.6	746.8	329.2	81.5	147.9	128.0	2.5
تموز		329.5	143.8	3.9	643.2	386.4	101.3	220.1	165.3	1.7
آب		401.3	115.0	4.0	564.3	377.2	92.6	197.4	246.8	2.3
ايلول		387.1	111.6	4.2	671.5	315.9	94.5	203.7	207.1	2.6
تشرين اول		458.2	131.3	4.6	516.4	326.7	94.5	191.4	189.5	3.6
تشرين ثاني		540.6	138.3	4.3	523.1	229.3	93.7	145.3	180.3	2.3
كانون اول		311.5	134.7	4.7	365.6	270.9	98.2	136.5	258.1	3.3
كانون ثاني	١٩٩٢	425.4	81.2	4.7	318.3	225.6	95.2	100.5	232.0	3.1
شباط		447.0	111.2	4.4	327.5	200.4	78.5	79.7	160.6	4.8
اذار		435.4	101.8	5.5	367.0	229.7	71.8	117.1	215.7	3.5
نيسان		393.8	99.2	4.0	628.7	257.0	86.2	112.0	221.1	4.5
ايار		383.4	104.6	5.2	516.3	301.0	93.6	100.9	207.5	3.9
حزيران		262.2	100.4	6.1	618.6	250.6	81.9	46.0	182.3	1.9
تموز		340.3	93.4	4.2	658.9	282.0	95.2	146.3	243.1	3.7
آب		246.5	105.2	3.7	700.4	273.0	100.8	174.8	223.3	5.0
ايلول		301.5	115.3	3.6	620.0	259.3	93.6	118.8	265.1	4.9
تشرين اول		342.0	129.3	3.9	608.7	253.3	101.4	134.1	262.0	3.4
تشرين ثاني		435.8	131.9	4.1	470.4	275.1	97.5	203.3	217.5	6.7
كانون اول		282.6	87.3	4.1	450.3	284.0	105.1	138.5	209.5	3.6

المصدر : الشركات الصناعية في الاردن .
* : تشمل الاسمنت الخام (الكلنكر) .

(٥٠) الانتاج الصناعي لاهم الصناعات (تابع)

(50) Industrial Production of Principal Industries (Con.)

PERIOD	UNIT	الكهرباء ELECTRICITY	MANUFACTURING: بطاريات سائلة LIQUID BATTERIES	الورق والكرتون PAPER & CARDBOARD	منتجات بترولية PETROLEUM PRODUCTS	CONST. MATERIALS: انابيب معدنية METALLIC PIPES	الحديد IRON	مواد البناء: الاسمنت * CEMENT	CHEMICALS: مسحوق الصابون DETERGENTS	الصناعات الكيماوية: احماض كيماوية CHEMICAL ACIDS	الاسمدة FERTILISERS
		مليون ك.و.س MILL.KWH.	الف بطارية 1000 BATT.	الف طن 1000 TON	الف طن 1000 TON	الف طن 1000 TON	الف طن 1000 TON	الف طن 1000 TON	الف طن 1000 TON	الف طن 1000 TON	الف طن 1000 TON
	1982	1387.2	40.4	15.0	2463.9	12.5	192.7	788.4	15.2	0.0	116.4
	1983	1699.9	36.5	11.9	2499.0	12.9	209.9	1269.0	12.7	632.5	301.6
	1984	1967.0	50.1	18.0	2510.9	14.7	164.9	2026.3	25.5	1194.6	541.0
	1985	2154.4	49.6	21.1	2423.9	14.2	198.4	2022.9	15.0	1007.6	510.5
	1986	2646.8	55.7	15.1	2257.1	12.5	209.6	1794.7	28.1	1024.8	551.1
	1987	3123.8	54.4	20.5	2404.5	18.5	217.0	2371.6	25.9	1103.2	604.0
	1988	2887.1	63.2	17.2	2316.0	15.6	194.3	1777.6	16.8	1157.0	615.8
	1989	3061.5	68.4	22.3	2335.1	14.0	176.5	1930.0	25.4	1169.5	602.7
	1990	3284.8	59.5	22.6	2593.8	9.6	179.1	2786.5	32.5	1135.5	595.8
	1991	3395.0	85.1	21.2	2307.2	9.3	200.3	2751.5	39.9	1299.7	602.1
	1992	4062.8	86.7	17.0	2839.6	14.7	234.7	2746.0	34.3	1110.3	553.6
DEC.	1990	267.8	2.9	1.7	214.9	0.5	18.7	319.9	1.7	107.9	62.2
JAN.	1991	255.2	8.1	1.3	185.9	0.8	11.0	155.4	2.2	105.2	59.6
FEB.		223.5	6.8	1.0	102.8	0.6	4.6	180.7	0.7	87.9	34.0
MAR.		249.0	7.6	1.6	119.4	0.7	4.3	211.1	1.5	96.3	48.7
APR.		251.8	4.7	1.7	158.4	0.7	6.1	267.2	3.0	85.0	47.8
MAY		277.8	5.6	1.8	226.3	0.4	20.5	200.8	4.1	85.0	47.8
JUNE		284.7	5.2	1.6	211.0	0.3	14.1	203.8	3.5	87.6	50.3
JULY		311.4	7.0	2.2	211.5	0.7	19.0	299.9	4.4	33.7	14.4
AUG.		318.7	7.2	1.9	224.8	0.8	15.6	240.4	4.2	82.1	48.8
SEP.		309.5	7.9	2.0	221.0	0.7	25.4	262.6	4.5	98.2	67.0
OCT.		314.5	8.2	2.2	208.2	0.8	30.7	280.7	4.6	345.3	66.7
NOV.		281.3	8.5	2.1	198.0	1.4	30.2	190.7	3.6	94.5	51.5
DEC.		317.6	8.3	1.8	239.9	1.4	18.8	258.2	3.6	98.9	65.5
JAN.	1992	311.1	9.7	1.6	269.6	0.7	18.6	174.8	2.8	120.3	48.0
FEB.		267.8	6.5	1.2	240.3	0.9	10.1	96.0	2.5	79.3	43.3
MAR.		347.2	6.7	1.3	292.4	1.1	17.5	184.6	3.6	92.6	51.0
APR.		316.2	7.4	1.4	264.7	0.8	19.3	218.5	5.0	98.5	42.3
MAY		325.6	6.8	1.3	187.1	1.2	22.5	254.8	4.2	101.6	37.9
JUNE		337.5	5.3	1.8	176.6	1.2	20.1	260.2	3.2	88.6	48.2
JULY		356.3	6.4	1.7	198.6	1.0	13.3	239.2	3.3	107.8	45.8
AUG.		365.8	7.3	1.8	228.8	1.3	24.5	238.7	2.6	97.1	56.4
SEP.		358.6	6.5	1.5	251.8	0.9	25.4	287.2	2.2	89.7	45.6
OCT.		373.2	8.2	1.3	252.2	1.9	18.9	266.1	1.9	60.8	47.8
NOV.		347.8	7.5	1.0	226.8	1.6	25.9	262.6	1.7	62.3	34.7
DEC.		355.7	8.4	1.1	250.7	2.1	18.6	263.3	1.3	111.7	52.6

SOURCE : INDUSTRIAL COMPANIES IN JORDAN.
* : INCLUDING KLINKER.

(٥١) الرقم القياسي للانتاج الصناعي

(51) Industrial Production Index

(1979 = 100)

الفترة	الاهمية	الرقم القياسي العام المعدل* GENERAL REVISED INDEX*	الرقم القياسي العام GENERAL INDEX	مواد غذائية FOOD ITEMS	مشروبات غازية SOFT DRINKS	مشروبات روحية ALCOHOLIC DRINKS	اعلاف FODDER	السجائر و الثقاب CIGARETTES AND MATCHES	ملابس و انسجة CLOTHES AND TEXTILES	احذية و جلود FOOTWEAR AND LEATHER	بلاستيك و اسفنج PLASTIC AND SPONGE	صناعات كيماوية عام GENERAL	صناعات كيماوية ادوية PHARMACEUTICAL
	(2.3)		100.0	2.9	3.0	1.1	3.1	12.2	2.6	1.6	1.7	6.7	(2.3)
	١٩٨٢	143.8	143.8	130.2	62.1	158.3	124.7	139.8	81.8	98.4	108.6	146.3	209.3
	١٩٨٣	150.9	150.9	117.3	65.7	119.4	119.1	119.6	96.3	104.7	99.6	139.9	223.8
	١٩٨٤	181.2	173.0	136.8	86.9	135.6	118.9	131.8	126.4	107.0	92.6	193.2	291.3
	١٩٨٥	185.2	173.6	142.2	78.1	89.6	90.3	107.7	167.3	108.7	89.1	184.5	341.1
	١٩٨٦	187.8	179.0	97.9	69.0	73.2	87.8	100.1	148.2	118.7	114.1	217.3	339.2
	١٩٨٧	205.2	200.2	102.8	77.3	67.9	85.7	125.9	167.3	113.6	107.8	226.8	377.1
	١٩٨٨	188.5	181.2	117.5	87.5	65.0	95.8	115.3	175.9	121.0	122.2	193.1	345.1
	١٩٨٩	197.9	191.5	112.8	89.4	67.4	99.9	86.3	149.8	98.7	92.7	266.7	498.4
	١٩٩٠	205.8	199.8	119.0	89.6	83.7	91.9	97.3	159.6	107.8	102.9	271.7	449.7
	١٩٩١	199.9	192.5	99.8	108.2	86.0	93.4	113.6	138.3	113.6	113.2	245.0	327.1
	*** ١٩٩٢	212.1	208.9	161.0	128.2	88.2	105.3	91.6	118.9	131.6	132.3	219.2	295.2
كانون اول	١٩٩٠	211.8	200.6	94.9	29.3	143.2	100.5	112.6	161.3	126.6	112.3	250.4	514.0
كانون ثاني	١٩٩١	171.4	159.4	87.9	36.9	88.6	125.5	91.9	147.9	119.7	102.9	227.2	403.8
شباط		139.8	131.8	83.2	24.3	26.8	69.5	83.8	207.0	92.8	86.3	120.6	249.0
اذار		162.1	155.8	106.6	77.1	39.1	65.1	144.4	126.9	75.9	113.8	169.0	272.7
نيسان		170.8	163.2	109.1	119.2	54.1	73.5	111.7	103.2	97.5	106.2	193.9	235.0
ايار		206.4	199.1	104.1	161.4	151.3	92.9	108.9	125.1	98.6	121.5	256.7	310.3
حزيران		198.9	192.9	73.8	158.9	120.3	85.8	119.0	119.2	92.5	106.7	243.1	299.7
تموز		214.1	216.2	87.2	169.8	99.2	92.3	140.5	158.4	114.0	132.0	318.2	428.4
آب		221.8	217.9	204.1	172.7	90.1	95.7	134.6	139.9	150.7	129.3	290.1	366.7
ايلول		228.7	220.9	90.3	141.1	113.0	98.5	116.1	138.8	132.9	121.4	277.8	315.0
تشرين اول		249.1	235.0	84.4	126.0	89.1	108.7	122.6	142.7	134.0	122.6	316.3	398.8
تشرين ثاني		223.6	216.8	83.7	81.8	91.3	102.1	88.3	126.3	108.4	107.8	281.1	333.4
كانون اول		211.7	200.5	83.5	29.4	69.0	110.7	101.0	123.6	145.8	107.4	245.8	311.8
كانون ثاني	*** ١٩٩٢	199.9	197.3	84.5	29.4	55.2	110.7	79.6	110.3	136.4	103.5	209.9	332.2
شباط		171.1	164.3	76.8	29.8	69.8	104.2	70.2	90.9	101.8	90.5	165.8	212.6
اذار		215.8	212.0	89.5	93.6	54.0	129.0	83.9	106.9	137.7	116.1	248.8	359.4
نيسان		214.3	212.8	84.9	134.9	108.4	95.5	91.4	107.8	142.3	132.0	294.3	329.7
ايار		215.9	215.2	88.3	162.7	78.8	122.8	107.1	110.3	139.9	154.4	284.2	294.6
حزيران		201.9	197.7	81.5	196.1	84.9	142.9	89.8	85.5	118.2	118.4	239.7	283.5
تموز		209.8	207.5	224.7	196.4	98.0	100.0	100.3	139.1	145.7	151.2	243.8	294.4
آب		226.1	221.5	350.9	219.2	111.7	86.5	97.5	152.2	142.4	140.7	203.1	265.3
ايلول		228.0	225.5	304.1	185.1	105.9	85.0	91.5	117.0	121.7	129.8	186.2	243.1
تشرين اول		225.9	221.6	279.9	160.8	114.8	91.9	90.0	125.1	132.8	134.2	191.3	291.6
تشرين ثاني		225.1	223.7	165.7	90.3	89.6	96.8	96.5	146.1	129.6	141.6	176.2	292.5
كانون اول		211.1	207.6	101.0	39.6	87.2	98.6	100.9	135.9	130.5	174.8	186.9	343.9

المصدر : البنك المركزي الاردني .

* : عدلت الارقام لتشمل البوتاس والاسمدة .

** : تشمل الاسمنت الخام (الكلنكر) .

*** : اولية .

(٥١) الرقم القياسي للانتاج الصناعي (تابع)

(51) Industrial Production Index (Con.)

(1979 = 100)

PERIOD	WEIGHT	كهرباء ELECTRICITY	بطاريات BATTERIES	ورق و كرتون PAPER AND CARDBOARD	فوسفات PHOSPHATE	منتجات بترولية PETROLEUM PRODUCTS	CONST. MATERIALS مواد البناء: اخرى OTHER	منتجات خشبية WOOD PRODUCTS	اسمنت ** CEMENT **	حديد IRON	عام GENERAL	CHEMICALS: المنظفات و الصابون DETERGENTS AND SOAP	دهانات PAINTS
		12.8	1.0	1.6	17.8	13.0	(1.3)	(1.5)	(3.5)	(12.6)	18.9	(3.2)	(1.2)
	1982	169.8	37.4	148.3	155.3	146.0	170.1	149.4	126.5	158.3	152.7	114.9	109.4
	1983	207.1	49.7	111.7	167.8	144.2	212.8	103.3	203.6	173.2	176.2	86.1	122.8
	1984	240.6	66.4	160.8	219.7	144.9	205.8	134.6	325.1	139.1	177.8	149.8	120.9
	1985	263.5	65.8	200.0	214.6	141.1	155.6	128.4	324.6	165.5	191.3	98.5	113.7
	1986	323.7	72.3	170.5	221.0	134.2	115.0	65.0	287.9	173.7	182.2	175.3	95.6
	1987	381.8	73.3	245.3	242.1	140.0	86.9	36.9	380.5	183.3	201.6	164.1	105.9
	1988	353.0	84.5	208.0	199.0	137.7	117.5	85.1	285.2	162.9	176.2	119.2	99.2
	1989	375.3	91.9	263.0	234.7	140.7	159.4	101.3	309.7	147.5	174.7	166.4	89.8
	1990	401.7	78.2	274.8	203.3	154.9	185.1	74.2	494.1	146.4	207.7	204.5	109.7
	1991	415.3	112.8	255.5	157.8	140.1	147.7	37.3	487.9	163.8	212.7	239.9	101.2
	*** 1992	496.8	113.6	249.3	152.0	169.0	202.8	55.6	487.0	195.3	238.7	202.9	117.0
DEC.	1990	393.0	46.4	250.6	162.1	158.5	196.1	16.4	680.7	181.0	261.5	137.9	45.0
JAN.	1991	374.5	128.9	188.7	116.8	126.9	140.6	19.3	330.7	108.9	145.0	162.6	61.1
FEB.		329.6	109.1	190.6	123.4	80.4	81.6	24.5	384.5	46.9	110.0	63.5	26.9
MAR.		365.4	123.1	205.8	142.5	96.1	148.8	17.1	449.2	43.5	123.8	122.3	94.7
APR.		369.6	78.3	240.5	134.6	117.8	135.7	18.1	568.6	61.3	156.9	208.4	76.2
MAY		407.7	89.2	260.0	160.1	164.5	100.0	52.0	427.3	199.4	223.1	269.5	119.9
JUNE		417.9	87.1	231.9	185.4	152.5	99.2	20.9	433.7	136.0	179.5	248.2	120.9
JULY		456.9	110.6	278.0	139.9	157.2	165.9	51.6	638.2	185.5	257.4	292.6	175.3
AUG.		467.6	113.3	315.9	170.3	165.4	227.4	50.9	511.6	152.9	216.4	289.0	146.2
SEP.		454.2	123.7	335.8	164.3	166.1	167.5	57.7	558.8	246.2	283.7	306.3	130.3
OCT.		461.4	128.1	342.4	194.5	146.0	134.0	46.0	597.3	298.2	322.3	333.4	112.8
NOV.		412.9	133.1	225.3	229.5	138.7	175.4	34.6	405.8	298.6	289.0	317.2	84.4
DEC.		466.0	129.1	250.9	132.2	169.5	196.7	54.7	549.4	188.0	244.9	266.0	65.2
JAN.	*** 1992	456.5	152.8	230.7	180.6	189.9	163.4	44.1	372.0	183.1	205.7	183.1	47.1
FEB.		393.0	102.7	179.8	189.7	164.3	178.2	28.8	204.3	101.4	120.0	176.1	48.5
MAR.		509.5	106.9	258.6	184.8	205.0	143.2	38.7	392.9	174.5	202.0	233.5	77.8
APR.		463.9	115.3	313.5	167.1	200.0	157.8	33.5	464.9	189.3	225.8	329.4	132.6
MAY		477.7	108.0	275.5	162.7	125.4	261.1	58.7	542.3	222.7	271.5	318.5	172.8
JUNE		495.2	85.1	180.4	111.3	125.6	171.8	53.5	553.8	200.3	252.2	226.4	191.4
JULY		522.8	98.8	209.5	144.5	144.6	183.8	78.0	509.1	132.4	201.4	233.1	175.5
AUG.		536.7	113.1	224.9	104.6	166.5	258.2	78.0	507.9	243.7	280.5	185.9	130.0
SEP.		526.2	101.8	322.0	128.0	181.0	240.8	42.3	611.1	249.7	299.6	155.5	159.2
OCT.		547.7	129.9	238.1	145.2	182.8	249.8	50.5	566.2	193.9	255.3	152.3	103.3
NOV.		510.3	117.5	258.1	185.0	157.6	221.3	81.0	558.8	259.5	298.1	122.6	96.5
DEC.		522.0	131.7	300.4	120.0	184.9	203.6	80.3	560.4	192.6	252.6	118.4	68.9

SOURCE : CENTRAL BANK OF JORDAN.
* : THE INDEX HAS BEEN REVISED TO INCLUDE POTASH AND FERTILIZERS.
** : INCLUDING CLINKER.
*** : PRELIMINARY.

(٥٢) نشـــاط البنـــاء

(52) Construction Activity

(المساحة بالاف الامتار المربعة)

الفترة	١) للسكن فقط: ١) عدد الرخص: عمان AMMAN	اربد IRBID	الزرقاء ZARQA	اخرى OTHER	المجموع TOTAL	A) SOLELY RESIDENTIAL: ٢) المساحة: عمان AMMAN	اربد IRBID	الزرقاء ZARQA	اخرى OTHER	المجموع TOTAL
١٩٨٢	1,793	744	735	2,863	6,135	707.3	158.7	180.2	1,323.6	2,369.8
١٩٨٣	1,192	829	630	3,464	6,115	507.3	221.5	180.8	1,468.5	2,378.1
١٩٨٤	2,165	726	431	3,316	6,638	718.1	228.5	119.0	1,525.9	2,591.5
١٩٨٥	2,606	720	419	2,321	6,066	740.9	149.2	98.4	794.2	1,782.7
١٩٨٦	2,985	748	444	2,115	6,292	650.4	131.3	96.0	904.2	1,781.9
١٩٨٧	2,832	712	401	2,827	6,772	508.7	121.8	89.7	946.9	1,667.1
١٩٨٨	4,841	3,640	334	1,174	9,989	1264.1	371.6	57.8	165.2	1,858.7
١٩٨٩	5,261	3,235	226	705	9,427	1589.9	380.0	47.7	112.8	2,130.4
١٩٩٠	6,056	3,782	415	1,438	11,691	1751.8	425.3	85.7	214.7	2,477.5
١٩٩١	8,803	5,191	951	2,215	17,160	3091.9	616.9	193.4	359.5	4,261.7
* ١٩٩٢	11,348	5,230	1,345	2,365	20,288	4594.3	693.5	259.0	355.3	5,902.1
١٩٩٠ كانون اول	569	264	59	175	1,067	199.6	34.7	11.6	29.2	275.1
١٩٩١ كانون ثاني	117	60	19	29	225	27.6	7.2	3.3	3.5	41.6
شباط	139	54	8	54	255	45.1	5.0	1.0	8.4	59.5
اذار	271	229	40	74	614	88.6	25.1	6.2	10.8	130.7
نيسان	384	359	61	56	860	123.6	42.9	11.0	9.5	187.0
ايار	594	611	67	287	1,559	185.5	62.4	11.6	39.7	299.2
حزيران	680	509	76	197	1,462	213.6	57.2	13.2	32.5	316.5
تموز	1,101	786	117	396	2,400	347.3	91.8	24.7	69.2	533.0
آب	1,036	661	109	268	2,074	345.8	85.6	24.4	44.9	500.7
ايلول	1,191	581	119	267	2,158	418.6	70.2	29.6	44.5	562.9
تشرين اول	1,184	614	103	236	2,137	428.1	76.6	22.8	40.5	568.0
تشرين ثاني	997	368	124	200	1,689	375.9	45.0	21.5	31.7	474.1
كانون اول	1,109	359	108	151	1,727	492.2	47.9	24.1	24.3	588.5
* ١٩٩٢ كانون ثاني	306	181	66	76	629	96.4	20.5	11.7	10.3	138.9
شباط	372	154	99	74	699	128.7	15.5	17.0	10.6	171.8
اذار	954	340	114	125	1,533	359.7	45.2	22.2	18.5	445.6
نيسان	764	459	115	248	1,586	288.8	64.4	22.0	32.6	407.8
ايار	1,134	330	12	165	1,641	438.7	46.3	4.7	27.9	517.6
حزيران	1,053	565	217	148	1,983	433.2	70.4	40.7	17.9	562.2
تموز	2,016	824	209	651	3,700	765.3	113.4	38.7	93.4	1010.8
آب	693	540	101	224	1,558	285.8	69.5	21.2	26.8	403.3
ايلول	939	362	75	170	1,546	385.5	42.2	16.2	21.0	464.9
تشرين اول	740	414	80	103	1,337	314.4	51.9	14.8	12.7	393.8
تشرين ثاني	758	411	80	85	1,334	314.8	49.3	15.9	12.6	392.6
كانون اول	1,619	650	177	296	2,742	783.0	104.9	33.9	71.0	992.8

المصـــادر :
- دائرة الاحصاءات العامة و امانة عمان الكبرى وبلديتا اربد والزرقاء .
- نقابة المهندسين اعتبارا من عام ١٩٨٨ .

* : اوليـــة .

(٥٢) نشاط البنـــاء (تابع)

(52) Construction Activity (Con.)

(Area in thousands of M^2)

PERIOD	المجموع العام (أ+ب) GRAND TOTAL (A + B)		B) RESIDENTIAL AND OTHER					ب) ابنية للسكن ولاغراض اخرى				
	٢) المساحة 2) AREA	١) عدد الرخص 1) NO. OF PERMITS	2) AREA ٢) المساحة					1) NO. OF PERMITS ١) عدد الرخص				
			المجموع TOTAL	اخرى OTHER	الزرقاء ZARQA	اربد IRBID	عمان AMMAN	المجموع TOTAL	اخرى OTHER	الزرقاء ZARQA	اربد IRBID	عمان AMMAN
1982	3,122.5	6,917	752.7	545.4	30.9	36.8	139.6	782	366	110	114	192
1983	3,010.4	6,760	632.3	428.7	18.8	72.9	111.9	645	268	89	159	129
1984	2,945.1	7,201	353.6	164.0	33.6	32.0	124.0	563	153	106	75	229
1985	2,210.4	6,778	427.7	213.9	37.0	19.6	157.2	712	300	83	94	235
1986	2,266.6	7,112	484.7	298.0	22.3	15.3	149.1	820	468	77	51	224
1987	2,067.0	7,595	399.9	254.6	12.1	18.5	114.7	823	517	59	75	172
1988	2,054.2	10,169	195.5	2.8	8.9	4.1	179.7	180	5	11	24	140
1989	2,424.3	9,581	293.9	17.1	20.7	4.8	251.3	154	5	4	16	129
1990	2,658.5	11,821	181.0	19.9	3.1	3.1	154.9	130	11	7	20	92
1991	4,371.9	17,249	110.2	5.3	0.5	5.0	99.4	89	4	2	22	61
1992 *	5,916.2	20,295	14.1	0.5	0.0	0.5	13.1	7	1	0	3	3
DEC. 1990	317.4	1,089	42.3	0.0	1.3	0.1	40.9	22	0	3	1	18
JAN. 1991	43.9	229	2.3	0.0	0.0	0.4	1.9	4	0	0	2	2
FEB.	59.7	256	0.2	0.0	0.2	0.0	0.0	1	0	1	0	0
MAR.	131.6	616	0.9	0.0	0.0	0.0	0.9	2	0	0	0	2
APR.	189.2	861	2.2	0.0	0.0	0.0	2.2	1	0	0	0	1
MAY	299.6	1,565	0.4	0.0	0.0	0.4	0.0	6	0	0	6	0
JUNE	329.0	1,476	12.5	2.2	0.0	1.2	9.1	14	2	0	5	7
JULY	564.8	2,414	31.8	1.9	0.3	0.0	29.6	14	1	1	0	12
AUG.	518.3	2,086	17.6	0.0	0.0	0.0	17.6	12	0	0	0	12
SEP.	572.9	2,172	10.0	1.2	0.0	1.0	7.8	14	1	0	4	9
OCT.	582.9	2,145	14.9	0.0	0.0	0.5	14.4	8	0	0	2	6
NOV.	487.2	1,696	13.1	0.0	0.0	0.1	13.0	7	0	0	1	6
DEC.	592.8	1,733	4.3	0.0	0.0	1.4	2.9	6	0	0	2	4
JAN. 1992 *	139.0	630	0.1	0.0	0.0	0.1	0.0	1	0	0	1	0
FEB.	172.0	700	0.2	0.0	0.0	0.2	0.0	1	0	0	1	0
MAR.	446.5	1,535	0.9	0.5	0.0	0.0	0.4	2	1	0	0	1
APR.	407.8	1,586	0.0	0.0	0.0	0.0	0.0	0	0	0	0	0
MAY	517.6	1,641	0.0	0.0	0.0	0.0	0.0	0	0	0	0	0
JUNE	562.2	1,983	0.0	0.0	0.0	0.0	0.0	0	0	0	0	0
JULY	1,011.0	3,701	0.2	0.0	0.0	0.2	0.0	1	0	0	1	0
AUG.	403.3	1,558	0.0	0.0	0.0	0.0	0.0	0	0	0	0	0
SEP.	472.1	1,547	7.2	0.0	0.0	0.0	7.2	1	0	0	0	1
OCT.	393.8	1,337	0.0	0.0	0.0	0.0	0.0	0	0	0	0	0
NOV.	392.6	1,334	0.0	0.0	0.0	0.0	0.0	0	0	0	0	0
DEC.	998.3	2,743	5.5	0.0	0.0	0.0	5.5	1	0	0	0	1

SOURCES :
- DEPARTMENT OF STATISTICS ,MUNICIPALITIES OF AMMAN,IRBID AND ZARQA.
- ASSOCIATION OF JORDAN ENGINEERS SINCE 1988.

* : PRELIMINARY.

(٩) نشـــاط البنـــاء

(9) Construction Activity

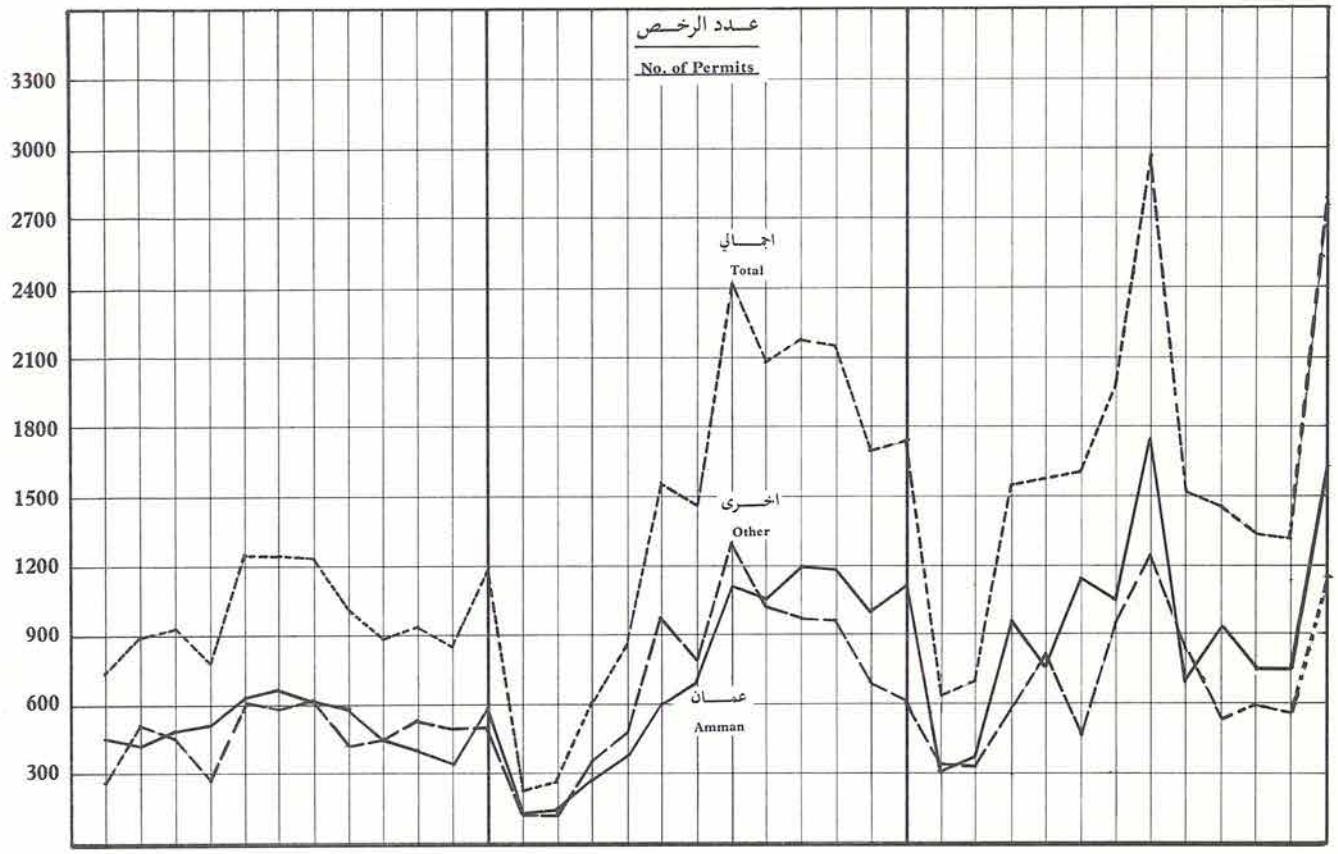

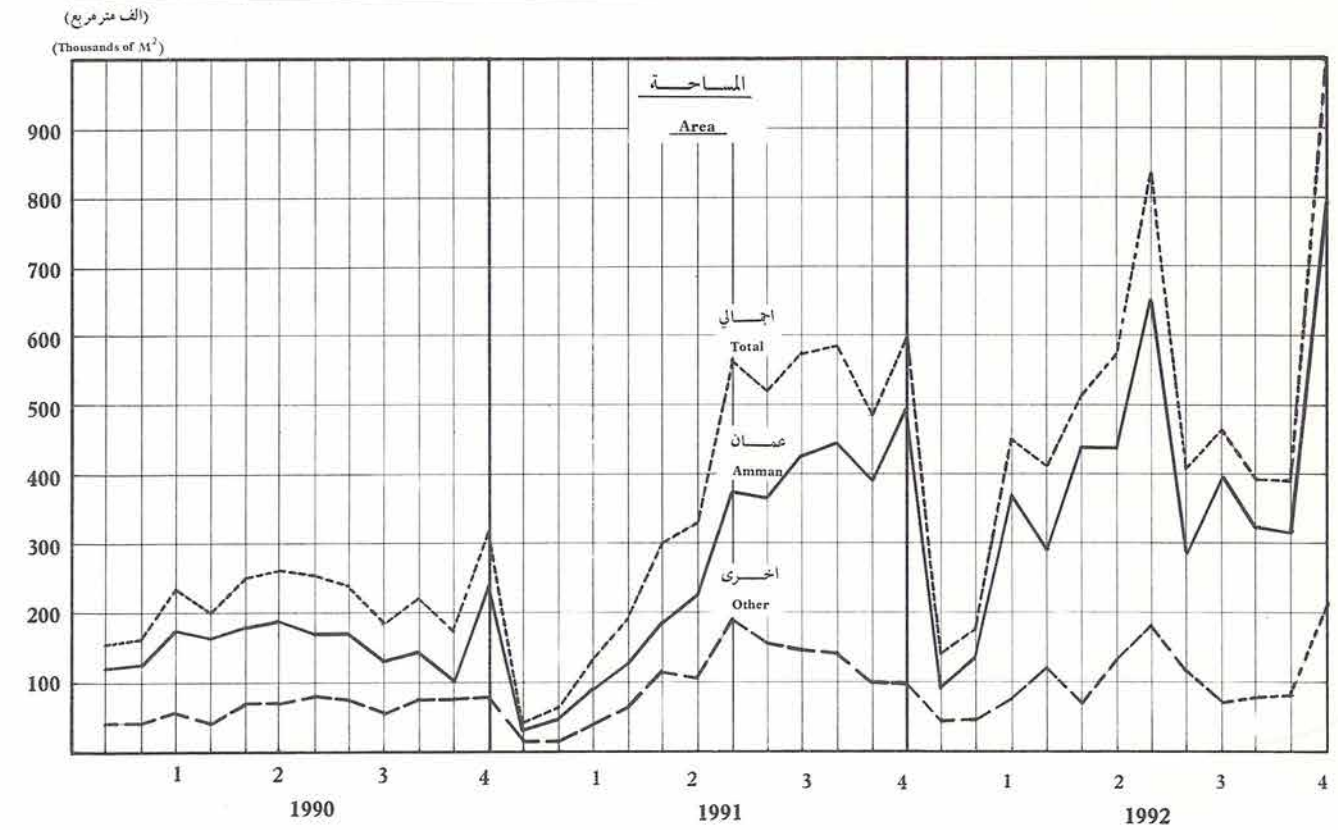

(١٠) الرقم القياسي لتكاليف المعيشة

(10) Cost of Living Index

(1986 = 100)

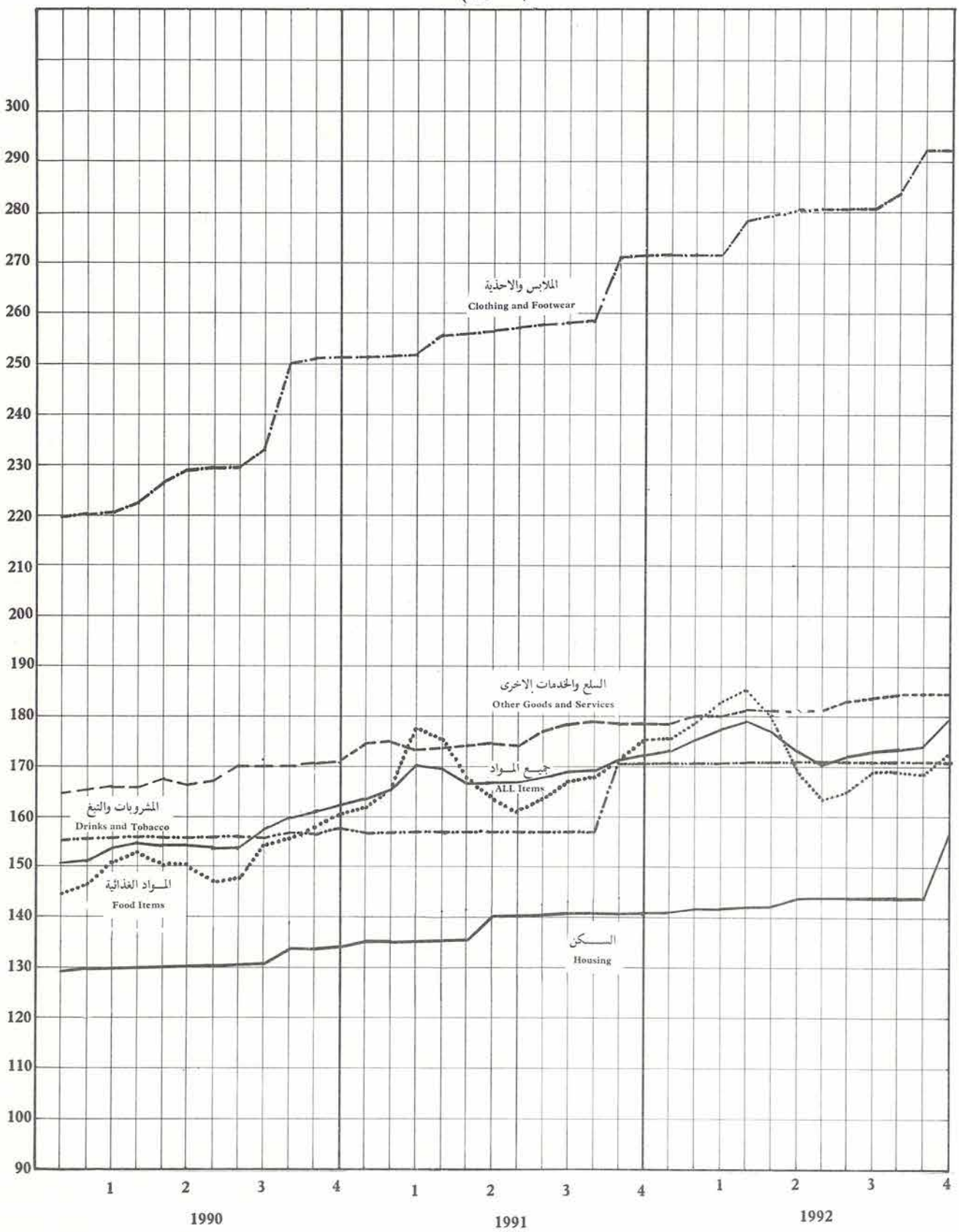

(٥٣) الرقم القياسي لتكاليف المعيشة

(53) Cost of Living Index
(1986 = 100)

الفترة	الاهمية	جميع المواد ALL ITEMS INDEX	المواد الغذائية FOOD ITEMS: عام GENERAL	الحبوب و منتجاتها CEREALS AND BAKERY	لحوم و اسماك MEAT AND FISH	فواكة FRUITS	خضروات VEGETABLES	منتجات الالبان والبيض DAIRY PRODUCT & EGGS	مواد غذائية اخرى OTHER FOODS STUFFS	مشروبات و تبغ DRINKS AND TOBACCO	ملابس واحذية: عام GENERAL	ملابس CLOTHING
		100.00	38.52	(3.99)	(10.89)	(2.94)	(3.53)	(9.09)	(8.08)	2.65	7.45	(6.08)
	١٩٨٢	89.0	92.1	103.9	91.4	99.9	104.8	82.3	89.1	65.0	106.6	109.8
	١٩٨٣	93.5	94.5	103.3	94.9	93.0	111.3	83.0	93.4	83.9	110.3	111.5
	١٩٨٤	97.1	96.3	103.2	96.2	98.7	103.7	87.6	98.1	87.1	110.9	111.5
	١٩٨٥	100.0	98.5	100.0	98.8	99.3	97.7	96.7	99.2	99.7	110.7	110.9
	١٩٨٦	100.0	100.0	100.0	100.0	100.0	100.0	100.0	100.0	100.0	100.0	100.0
	١٩٨٧	99.8	98.5	97.4	98.6	114.4	91.9	94.1	101.0	108.7	103.8	103.4
	١٩٨٨	106.4	103.9	97.3	101.2	126.3	96.0	106.4	103.3	110.3	108.1	111.1
	١٩٨٩	133.8	125.5	101.1	120.5	174.0	136.9	123.9	123.6	140.2	177.4	185.4
	١٩٩٠	155.4	151.2	110.3	165.5	183.2	131.1	153.8	146.5	155.9	231.8	244.4
	١٩٩١	168.1	167.9	124.1	179.7	223.6	156.7	165.2	161.5	159.4	258.1	274.1
	١٩٩٢	174.8	173.0	125.8	183.4	213.4	162.0	176.7	168.4	171.1	280.2	298.1
كانون اول	١٩٩٠	162.1	160.2	123.4	176.6	181.4	144.0	154.9	161.6	157.1	251.1	265.8
كانون ثاني	١٩٩١	163.9	161.8	123.6	178.7	182.7	141.0	160.2	161.2	157.1	251.6	266.2
شباط		165.4	165.2	123.9	178.7	242.3	128.6	161.0	160.1	157.1	251.6	266.2
اذار		170.1	177.5	123.9	180.7	344.1	176.5	161.8	157.1	157.1	251.8	266.4
نيسان		169.9	175.7	123.9	183.3	280.4	198.8	162.0	158.3	157.1	256.4	272.1
ايار		166.7	167.7	123.9	179.3	232.6	155.6	162.2	161.6	157.1	256.4	272.1
حزيران		166.4	163.4	123.9	176.4	213.4	155.6	162.6	151.5	157.1	257.2	272.9
تموز		165.4	160.9	123.9	178.0	183.5	118.2	163.2	164.0	157.1	257.2	272.9
آب		167.2	163.7	123.9	181.1	191.4	131.4	163.5	164.2	157.1	257.4	273.1
ايلول		168.6	166.6	123.9	180.2	219.9	140.7	164.7	163.4	157.1	257.4	273.2
تشرين اول		168.8	167.0	123.9	178.3	194.1	156.8	170.7	163.5	157.1	258.3	274.3
تشرين ثاني		171.5	170.8	125.2	178.3	186.4	184.9	174.3	167.4	171.1	271.0	289.8
كانون اول		173.2	174.8	125.2	182.8	212.4	191.7	176.4	165.6	171.1	271.0	289.8
كانون ثاني	١٩٩٢	173.7	175.6	125.2	190.3	187.9	192.9	177.3	166.7	171.1	271.6	290.5
شباط		175.3	178.3	125.2	192.6	203.3	201.4	177.6	166.8	171.1	271.6	290.5
اذار		177.0	182.4	125.2	185.1	216.0	261.0	177.6	165.8	171.1	271.6	290.5
نيسان		179.0	185.1	125.2	181.1	223.2	299.6	177.7	164.5	171.1	278.3	295.0
ايار		176.9	179.8	125.2	181.6	292.1	180.6	177.8	165.4	171.1	279.7	296.9
حزيران		172.8	168.8	125.2	181.3	242.9	95.0	177.3	169.2	171.1	280.3	297.3
تموز		170.7	163.7	125.2	180.8	192.8	80.1	177.0	170.6	171.1	280.3	297.3
آب		171.8	165.1	125.2	181.6	189.0	96.0	176.6	171.1	171.1	280.4	297.4
ايلول		173.2	168.3	125.2	182.5	209.0	112.9	177.1	169.9	171.1	280.6	297.7
تشرين اول		173.7	168.7	127.4	182.1	194.4	126.9	177.4	170.2	171.1	283.7	301.4
تشرين ثاني		174.1	168.2	127.4	181.1	203.9	124.6	173.6	170.9	171.1	292.2	311.4
كانون اول		179.5	172.4	127.4	181.1	206.0	173.0	173.1	169.6	171.2	292.2	311.5

المصدر : دائرة الاحصاءات العامة .
ملاحظة : ارقام السنوات قبل عام ١٩٨٦ تم اشتقاقها من ربط الرقم القياسي القديم (١٩٨٠ = ١٠٠) بالرقم القياسي الجديد .

(٥٣) الرقم القياسي لتكاليف المعيشة (تابع)

(53) Cost of Living Index (Con.)

(1986 = 100)

PERIOD	OTHER GOODS & SERVICES السلع والخدمات الاخرى						HOUSING السكن والنفقات المنزلية				CLOTHING & FOOTWEAR
	اخرى OTHER	التعليم EDUCATION	العناية الشخصية PERSONAL CARE	العناية الطبية MEDICAL CARE	النقل TRANSP-ORTATION	عام GENERAL	اخرى OTHER	المحروقات و المنافع FUELS AND UTILITIES	المسكن وملحقاته HOUSING	عام GENERAL	احذية FOOTWEAR
WEIGHT	(2.42)	(6.13)	(3.13)	(2.01)	(9.60)	23.29	(5.86)	(5.39)	(16.84)	28.09	(1.37)
1982	81.3	70.5	95.1	92.5	87.8	80.8	88.0	96.3	81.5	85.9	92.1
1983	86.1	77.8	92.9	96.8	93.9	85.5	99.6	99.0	88.6	93.5	105.1
1984	91.6	86.0	96.1	99.1	98.1	91.3	101.1	99.3	96.9	98.5	108.6
1985	96.5	93.7	98.8	98.6	100.0	96.2	101.4	103.0	101.4	101.7	109.9
1986	100.0	100.0	100.0	100.0	100.0	100.0	100.0	100.0	100.0	100.0	100.0
1987	100.0	104.5	109.0	107.7	103.4	104.5	83.4	98.0	100.9	96.7	105.5
1988	111.3	108.7	117.9	113.0	116.7	113.9	108.9	98.1	103.5	103.6	94.6
1989	198.2	119.6	180.9	141.5	158.3	153.8	154.0	100.9	110.2	117.6	142.0
1990	246.3	123.8	218.7	147.7	164.1	167.9	190.3	105.7	118.3	130.9	176.3
1991	262.3	131.2	217.8	160.8	171.6	175.7	199.9	114.7	124.2	138.2	187.5
1992	262.5	138.0	219.1	174.0	178.3	181.7	205.5	118.2	130.4	143.7	201.1
DEC. 1990	255.6	127.5	218.2	152.1	165.1	170.6	194.6	114.5	119.5	134.2	186.0
JAN. 1991	262.3	129.0	224.6	156.2	169.1	174.6	197.6	114.8	119.5	134.9	187.1
FEB.	262.3	129.0	221.5	156.4	170.5	174.8	197.6	114.9	119.5	134.9	187.1
MAR.	262.3	129.0	217.8	157.0	168.1	173.3	197.7	114.7	119.5	134.9	187.1
APR.	262.3	129.0	214.9	160.0	169.8	173.9	198.2	114.7	119.5	135.0	187.1
MAY	262.3	129.0	215.5	160.5	169.8	174.0	200.1	114.7	119.5	135.4	187.1
JUNE	262.3	129.0	216.9	161.6	169.8	174.3	200.2	114.7	127.5	140.2	187.8
JULY	262.3	129.0	217.6	162.4	169.8	174.4	200.2	114.7	127.5	140.2	187.8
AUG.	262.3	131.2	216.5	162.4	174.4	176.8	200.6	114.7	127.5	140.3	187.8
SEP.	262.3	134.9	215.8	163.0	174.4	177.7	200.6	114.7	127.5	140.3	187.8
OCT.	262.3	134.9	217.5	163.0	174.4	178.0	200.6	114.7	127.5	140.3	187.8
NOV.	262.3	134.9	217.2	163.6	174.4	178.0	203.0	114.7	127.5	140.8	187.8
DEC.	262.3	134.9	217.2	163.6	174.4	178.0	202.5	114.7	127.7	140.8	187.8
JAN. 1992	262.3	134.9	219.4	164.5	175.1	178.6	203.4	114.7	127.7	141.0	188.1
FEB.	262.3	134.9	219.0	165.1	178.0	179.8	203.4	117.8	127.7	141.6	188.1
MAR.	262.3	134.9	219.0	165.1	178.0	179.8	203.4	117.8	127.7	141.6	188.1
APR.	262.3	134.9	220.7	177.9	178.3	181.3	203.6	118.7	127.7	141.8	204.6
MAY	262.3	134.9	219.5	177.9	178.3	181.1	203.6	118.7	127.7	141.8	204.6
JUNE	262.3	134.9	219.0	176.8	178.3	180.9	206.9	118.7	129.2	143.4	205.2
JULY	262.3	134.9	219.5	176.8	178.3	181.0	206.9	118.7	129.2	143.4	205.2
AUG.	262.7	134.1	218.4	176.8	178.3	183.0	206.9	118.7	129.2	143.4	205.2
SEP.	262.7	144.4	218.4	176.7	178.3	183.4	206.9	118.7	129.2	143.4	205.2
OCT.	262.7	144.4	218.5	176.8	179.4	183.9	206.9	118.7	129.2	143.4	205.2
NOV.	262.7	144.4	218.6	176.8	179.4	183.9	207.4	118.7	129.2	143.5	206.9
DEC.	262.7	144.4	218.7	176.8	179.4	183.9	207.1	118.7	151.0	156.5	207.0

SOURCE: DEPARTMENT OF STATISTICS.
NOTE : DATA FOR YEARS BEFORE 1986 HAVE BEEN DERIVED BY LINKING THE OLD INDEX (1980=100) TO THE NEW ONE.

(٥٤) اسعار الجملة لاهم السلع في مدينة عمان

(54) Wholesale Prices of Principal Commodities in Amman

معدل الفترة	حديد قضبان IRON	اسمنت CEMENT	خشب السويد WOOD	الغاز GAS	بنزين GASOLINE	سولار DIESEL	الجلد العلوي UPPER LEATHER	انسجة صوفية WOOLLEN TEXTILES	صابون SOAP	لحم دجاج POULTRY	لحم العجل VEALMEAT مستورد IMPORTED	لحم العجل VEALMEAT محلي LOCAL
	دينار / طن JD / TON	دينار / طن JD / TON	دينار/م٣ JD / M3	فلس/انبوبة FILS / UNIT	فلس/لتر FILS / LITER	فلس/لتر FILS / LITER	فلس/قدم٢ FILS/SQ.FT.	فلس/م FILS/M	بالفلس لكل كيلو غرام			
١٩٨٢	152.1	35.0	109.0	1650.0	160.0	60.0	699.5	4250.0	557.8	700.0	1120.0	1800.0
١٩٨٣	130.5	35.0	111.5	1650.0	165.0	65.0	787.0	4250.0	560.6	700.0	1120.0	1825.0
١٩٨٤	130.5	35.0	112.0	1657.9	165.8	65.0	844.0	4250.0	582.5	700.0	1119.3	1700.0
١٩٨٥	130.5	35.0	112.0	1800.0	180.0	65.0	880.0	4625.0	583.3	700.0	1060.0	1750.0
١٩٨٦	141.4	35.0	119.0	1800.0	180.0	65.0	880.0	5000.0	597.1	700.0	1060.0	1550.0
١٩٨٧	141.8	35.0	122.5	1800.0	180.0	65.0	880.0	5290.8	600.0	700.0	1060.0	1437.5
١٩٨٨	173.5	35.0	147.4	1800.0	180.0	65.0	880.0	6331.5	642.5	700.0	1046.0	1239.8
١٩٨٩	275.5	35.0	257.5	1941.8	208.4	72.1	1182.5	8000.0	1062.7	889.3	1040.0	1642.3
١٩٩٠	290.3	36.0	307.8	2000.0	220.0	75.0	1430.0	_	1200.0	997.5	_	2225.0
١٩٩١	300.0	39.0	330.0	2000.0	220.0	75.0	1430.0	_	1200.0	1007.5	_	2512.5
١٩٩٢ *	300.0	40.0	335.8	2000.0	220.0	105.0	1430.0	6500.0	1229.4	1062.5	2225.0	2300.0
١٩٨٧												
الربع الاول	140.0	35.0	120.0	1800.0	180.0	65.0	880.0	4500.0	600.0	700.0	1060.0	1400.0
الربع الثاني	142.0	35.0	120.0	1800.0	180.0	65.0	880.0	5000.0	600.0	700.0	1060.0	1500.0
الربع الثالث	142.5	35.0	125.0	1800.0	180.0	65.0	880.0	5663.0	600.0	700.0	1060.0	1500.0
الربع الرابع	142.5	35.0	125.0	1800.0	180.0	65.0	880.0	6000.0	600.0	700.0	1060.0	350.0
١٩٨٨												
الربع الاول	154.0	35.0	127.5	1800.0	180.0	65.0	880.0	6000.0	600.0	700.0	1060.0	200.0
الربع الثاني	161.5	35.0	137.0	1800.0	180.0	65.0	880.0	6000.0	600.0	700.0	1044.0	200.0
الربع الثالث	171.5	35.0	145.0	1800.0	180.0	65.0	880.0	6000.0	675.0	700.0	1040.0	200.0
الربع الرابع	207.0	35.0	180.0	1800.0	180.0	65.0	880.0	7326.0	695.0	700.0	1040.0	359.0
١٩٨٩												
الربع الاول	210.0	35.0	190.0	1800.0	180.0	65.0	1100.0	8000.0	800.0	770.0	1040.0	400.0
الربع الثاني	260.0	35.0	245.0	1967.0	213.4	73.4	1100.0	_	950.6	880.0	1040.0	601.0
الربع الثالث	303.0	35.0	290.0	2000.0	220.0	75.0	1100.0	_	1300.0	947.0	1040.0	700.0
الربع الرابع	329.0	35.0	305.0	2000.0	220.0	75.0	1430.0	_	1200.0	960.0	1040.0	868.0
١٩٩٠												
الربع الاول	297.5	35.0	298.0	2000.0	220.0	75.0	1430.0	_	1200.0	960.0	_	200.0
الربع الثاني	275.0	35.0	290.0	2000.0	220.0	75.0	1430.0	_	1200.0	1010.0	_	100.0
الربع الثالث	288.5	35.0	313.0	2000.0	220.0	75.0	1430.0	_	1200.0	1010.0	_	100.0
الربع الرابع	300.0	39.0	330.0	2000.0	220.0	75.0	1430.0	_	1200.0	1010.0	-	500.0
١٩٩١												
الربع الاول	300.0	39.0	330.0	2000.0	220.0	75.0	1430.0	_	1200.0	1010.0	-	500.0
الربع الثاني	300.0	39.0	330.0	2000.0	220.0	75.0	1430.0	_	1200.0	1010.0	-	350.0
الربع الثالث	300.0	39.0	330.0	2000.0	220.0	75.0	1430.0	_	1200.0	1010.0	_	400.0
الربع الرابع *	300.0	39.0	330.0	2000.0	220.0	75.0	1430.0	_	1200.0	1000.0	-	800.0
١٩٩٢												
الربع الاول	300.0	39.0	330.0	2000.0	220.0	105.0	1430.0	_	1225.0	1130.0	2100.0	800.0
الربع الثاني	300.0	39.0	333.0	2000.0	220.0	105.0	1430.0	_	1225.0	1010.0	2400.0	200.0
الربع الثالث	300.0	39.0	340.0	2000.0	220.0	105.0	1430.0	6500.0	1237.5	1010.0	2400.0	200.0
الربع الرابع	300.0	43.0	340.0	2000.0	220.0	105.0	1430.0	6500.0	1230.0	1100.0	2000.0	000.0

* : اولية.

(٥٤) اسعار الجملة لاهم السلع في مدينة عمان (تابع)

(54) Wholesale Prices of Principal Commodities in Amman (Con.)

PERIOD AVERAGE	قمح WHEAT	ارز RICE	سكر SUGAR	قهوة COFFEE	بطاطا POTATOES	بندورة TOMATOES	تفاح APPLES	برتقال ORANGES	زيت الزيتون OLIVE_OIL	سمن MARGARINE	لحم الضان LAMB MEAT محلي LOCAL	لحم الضان LAMB MEAT مستورد IMPORTED
	IN FILS PER KILOGRAM											
1982	85.0	175.0	198.0	1150.0	111.8	115.7	203.3	147.8	1210.0	386.1	2200.0	1240.0
1983	85.0	166.3	175.5	1150.0	139.6	130.1	232.3	182.7	1156.5	386.1	2225.0	1240.0
1984	85.0	164.3	167.3	1150.0	148.3	129.3	253.8	199.4	1390.8	427.8	2542.8	1239.3
1985	100.0	145.0	148.0	1150.0	159.8	118.7	233.8	191.1	1359.3	427.8	2375.0	1180.0
1986	105.0	145.0	148.0	1936.3	138.1	112.7	210.2	207.6	1887.5	427.8	2150.0	1180.0
1987	110.0	136.3	137.5	1550.6	151.5	89.5	379.3	215.6	1400.0	427.8	2075.0	1180.0
1988	110.0	130.0	130.0	1137.5	129.5	117.3	340.8	289.5	1566.5	427.8	2139.8	1166.0
1989	122.1	130.0	130.0	1318.8	256.5	163.8	454.5	402.0	1766.8	457.0	2560.0	1160.0
1990	140.0	182.5	202.8	1250.0	255.3	150.0	460.5	374.3	2366.8	468.1	3200.0	_
1991	150.0	288.0	348.0	1500.0	258.3	242.8	672.5	403.3	2800.0	472.2	3300.0	_
1992*	160.0	285.0	348.0	1425.0	258.7	168.2	496.4	389.3	3000.0	511.1	4437.5	2725.0
1987												
1ST.QTR.	110.0	145.0	148.0	1950.0	144.3	110.3	269.0	210.3	1400.0	427.8	2000.0	1180.0
2ND.QTR.	110.0	140.1	142.1	1752.2	116.8	81.8	232.0	212.0	1400.0	427.8	2100.0	1180.0
3RD.QTR.	110.0	130.0	130.0	1250.0	152.0	85.0	637.0	237.0	1400.0	427.8	2100.0	1180.0
4TH.QTR.	110.0	130.0	130.0	1250.0	193.0	81.0	_	203.0	1400.0	427.8	2100.0	1180.0
1988												
1ST.QTR.	110.0	130.0	130.0	1050.0	97.0	91.0	374.0	255.0	1733.0	427.8	2100.0	1180.0
2ND.QTR.	110.0	130.0	130.0	1050.0	106.0	135.0	273.0	_	1600.0	427.8	2100.0	1164.0
3RD.QTR.	110.0	130.0	130.0	1050.0	129.0	64.0	382.0	_	1400.0	427.8	2100.0	1160.0
4TH.QTR.	110.0	130.0	130.0	1400.0	186.0	179.0	334.0	324.0	1533.0	427.8	2259.0	1160.0
1989												
1ST.QTR.	110.0	130.0	130.0	1400.0	243.0	162.0	450.0	447.0	1600.0	427.8	2103.0	1160.0
2ND.QTR.	113.3	130.0	130.0	1250.0	221.0	170.0	424.0	447.0	1600.0	466.7	2335.0	1160.0
3RD.QTR.	125.0	130.0	130.0	1375.0	301.0	100.0	550.0	368.0	1600.0	466.7	2800.0	1160.0
4TH.QTR.	140.0	130.0	130.0	1250.0	261.0	223.0	394.0	346.0	2267.0	466.7	3002.0	1160.0
1990												
1ST.QTR.	140.0	130.0	130.0	1250.0	182.0	151.0	383.0	408.0	2267.0	466.7	3200.0	_
2ND.QTR.	140.0	130.0	130.0	1250.0	265.0	229.0	425.0	408.0	2400.0	466.7	3200.0	_
3RD.QTR.	140.0	182.0	203.0	1250.0	284.0	99.0	533.0	369.0	2400.0	466.7	3200.0	_
4TH.QTR.	140.0	288.0	348.0	1250.0	290.0	121.0	501.0	312.0	2400.0	472.2	3200.0	_
1991												
1ST.QTR.	140.0	288.0	348.0	1500.0	210.0	204.0	853.0	458.0	2800.0	472.2	3200.0	_
2ND.QTR.	140.0	288.0	348.0	1500.0	236.0	285.0	750.0	_	2800.0	472.2	3200.0	_
3RD.QTR.	160.0	288.0	348.0	1500.0	292.0	127.0	587.0	353.0	2800.0	472.2	3400.0	_
4TH.QTR.	160.0	288.0	348.0	1500.0	295.0	355.0	500.0	399.0	2800.0	472.2	3400.0	_
1992*												
1ST.QTR.	160.0	285.0	348.0	1600.0	307.0	321.0	500.0	433.0	3000.0	511.1	4500.0	3600.0
2ND.QTR.	160.0	285.0	348.0	1600.0	274.0	174.0	500.0	433.0	3000.0	511.1	4500.0	2400.0
3RD.QTR.	160.0	285.0	348.0	1250.0	188.7	47.7	445.7	381.0	3000.0	511.1	4500.0	2400.0
4TH.QTR.	160.0	285.0	348.0	1250.0	265.0	130.0	540.0	310.0	3000.0	511.1	4250.0	2500.0

* : PRELIMINARY.

(٥٥) الرقم القياسي لاسعار الجملة في مدينة عمان

(55) Amman Wholesale Price Index

(1979 = 100)

الفترة	الاهمية	الرقم القياسي العام GENERAL INDEX	حبوب وبقول CEREAL &PULSES	الخضروات VEGETABLES	الفواكة FRUITS	لحوم واسماك MEAT POULTRY & FISH	منتجات الالبان والبيض DAIRY PRODUCTS & EGGS	المشروبات SOFT AND ALCOHOLIC DRINKS	المواد الغذائية الاخرى OTHER FOODSTUFFS	السجائر CIGARETTES	الملابس والانسجة CLOTHES AND TEXTILES
		100	8.1	3.6	7.0	9.3	4.6	1.3	7.4	3.5	7.5
	١٩٨٢	129.3	110.4	118.4	106.1	136.5	127.9	199.4	129.6	133.9	113.9
	١٩٨٣	134.5	109.7	137.2	125.9	136.7	132.3	199.4	129.2	177.7	114.4
	١٩٨٤	136.7	107.9	142.0	132.3	141.6	134.7	206.3	134.7	178.1	112.0
	١٩٨٥	138.8	121.9	127.1	125.9	136.1	138.0	245.7	128.9	205.2	109.8
	١٩٨٦	138.4	119.4	118.4	123.5	130.7	143.1	263.2	129.2	205.1	104.6
	١٩٨٧	139.8	123.3	106.7	134.9	131.7	146.3	263.9	117.5	226.1	112.6
	١٩٨٨	152.8	124.4	115.6	156.1	131.6	155.1	267.0	117.0	226.1	125.1
	١٩٨٩	204.4	145.6	178.1	215.9	157.1	200.6	312.8	125.2	270.7	170.1
	١٩٩٠	233.8	184.8	174.4	213.4	199.7	248.0	343.0	163.7	291.7	198.8
	١٩٩١	245.8	191.1	205.5	247.4	205.9	252.7	388.1	216.0	297.2	211.1
	١٩٩٢ *	257.7	194.9	199.0	222.6	248.4	247.3	408.2	223.8	328.1	243.9
الربع الاول	١٩٨٧	138.1	122.4	117.0	125.4	130.6	143.1	263.2	121.9	226.1	105.7
الربع الثاني		139.8	122.9	103.6	146.4	132.2	144.1	263.2	118.9	226.1	108.6
الربع الثالث		140.8	124.0	103.0	140.7	132.2	148.3	264.5	114.5	226.1	116.0
الربع الرابع		140.2	124.0	103.2	126.9	131.7	149.6	264.5	114.5	226.1	119.9
الربع الاول	١٩٨٨	145.1	121.9	114.5	149.4	131.1	149.7	264.5	118.2	226.1	118.6
الربع الثاني		148.5	120.3	115.4	163.0	130.6	151.5	264.5	116.6	226.1	119.3
الربع الثالث		150.2	126.5	96.4	150.5	130.5	155.6	264.1	114.9	226.1	119.9
الربع الرابع		167.5	128.9	136.0	161.3	134.0	163.7	274.7	118.4	226.1	142.7
الربع الاول	١٩٨٩	180.5	126.9	205.4	205.3	139.1	176.5	283.6	121.4	226.1	152.4
الربع الثاني		194.7	129.2	148.9	241.2	152.5	197.9	309.6	123.2	274.2	163.0
الربع الثالث		216.5	142.1	175.9	207.5	165.8	209.4	321.7	125.1	290.7	183.3
الربع الرابع		225.8	184.0	182.3	209.4	171.1	218.6	336.2	130.9	291.7	181.8
الربع الاول	١٩٩٠	228.9	184.5	180.3	222.1	197.3	237.0	336.2	137.4	291.7	186.9
الربع الثاني		228.4	184.5	206.7	224.1	198.6	237.0	337.2	139.2	291.7	198.1
الربع الثالث		234.1	184.7	152.1	204.8	200.1	256.4	342.6	163.5	291.7	202.8
الربع الرابع		243.9	185.6	158.6	202.5	202.8	261.5	355.9	214.7	291.7	207.5
الربع الاول	١٩٩١	245.8	186.1	190.6	263.3	201.6	259.0	355.9	212.6	291.7	207.2
الربع الثاني		245.8	186.1	200.7	263.3	202.4	255.9	379.7	212.6	291.7	201.4
الربع الثالث		242.4	196.4	190.8	217.5	209.5	248.0	408.3	217.5	291.7	209.6
الربع الرابع		249.3	195.7	240.0	245.3	210.0	248.0	408.3	221.1	313.7	226.1
الربع الاول	١٩٩٢ *	260.8	196.2	314.5	252.1	253.5	250.8	408.2	226.6	328.1	228.8
الربع الثاني		258.6	195.0	197.7	239.8	252.2	252.3	408.2	229.0	328.1	242.0
الربع الثالث		252.0	193.2	115.6	202.1	251.6	242.8	408.2	219.6	328.1	235.6
الربع الرابع		259.4	195.2	168.2	196.3	236.3	243.4	408.3	219.9	328.1	269.0

* : اولية .

(٥٥) الرقم القياسي لاسعار الجملة في مدينة عمان (تابع)

(55) Amman Wholesale Price Index (Con.)
(1979 = 100)

PERIOD		وسائل النقل TRANSPORT EQUIPMENT	السلع المنزلية المعمرة DURABLE CONSUMER GOODS	المنظفات والصابون DETERGENTS AND SOAP	المحروقات FUELS	مواد البناء CONSTRUCTION MATERIALS	الاخشاب WOOD	الورق والكرتون PAPER AND CARDBOARD	الاحذية والجلود FOOTWEAR & LEATHER PRODUCTS	الادوية PHARMACEUTICAL DRUGS
	WEIGHT	3.6	2.6	1.0	5.1	24.3	2.6	5.5	0.5	2.5
	1982	110.7	111.5	120.9	281.1	123.9	143.0	91.3	125.3	111.5
	1983	121.8	113.7	120.2	297.8	126.3	133.2	86.9	133.2	110.1
	1984	126.3	113.8	120.9	298.8	127.9	131.2	92.6	139.9	108.4
	1985	131.2	111.2	121.2	318.5	127.9	130.4	93.2	145.4	119.2
	1986	149.4	119.5	139.5	318.5	127.6	128.9	86.4	145.4	125.3
	1987	163.7	121.8	140.8	318.5	122.6	134.6	90.6	145.3	132.3
	1988	193.1	149.7	145.5	318.5	149.7	159.8	96.9	144.5	148.7
	1989	315.9	238.8	205.6	343.1	213.4	277.4	182.3	175.9	182.2
	1990	387.7	278.0	243.6	353.2	241.5	343.3	196.8	219.4	193.0
	1991	421.9	302.6	251.9	353.2	238.1	361.8	194.2	222.2	198.4
	1992*	465.0	274.7	243.4	415.3	241.7	363.3	192.0	229.9	226.9
1ST.QTR.	1987	161.4	122.1	140.8	318.5	120.6	131.4	88.1	145.3	129.5
2ND.QTR.		166.3	122.3	140.8	318.5	120.9	131.8	92.6	145.3	130.7
3RD.QTR.		163.6	121.3	140.8	318.5	124.5	137.6	90.7	145.3	134.5
4TH.QTR.		163.6	121.3	140.8	318.5	124.5	137.6	90.8	145.3	134.5
1ST.QTR.	1988	170.8	131.1	140.8	318.5	133.2	140.0	91.5	145.2	142.2
2ND.QTR.		171.6	129.2	140.8	318.5	142.2	148.4	94.2	145.0	143.9
3RD.QTR.		175.2	148.0	146.1	318.5	149.9	151.4	95.8	143.9	143.6
4TH.QTR.		254.6	190.5	154.4	318.5	173.5	199.5	106.0	143.9	165.2
1ST.QTR.	1989	291.2	216.0	170.3	318.5	176.7	202.6	141.2	167.4	179.6
2ND.QTR.		298.0	239.4	186.6	347.4	194.3	263.7	141.8	168.8	179.6
3RD.QTR.		326.0	245.1	227.2	353.2	239.6	315.0	211.1	167.4	180.1
4TH.QTR.		348.5	254.6	238.3	353.2	242.8	328.2	235.2	200.2	189.5
1ST.QTR.	1990	363.2	262.9	238.5	353.2	238.1	330.7	204.5	213.2	192.4
2ND.QTR.		362.2	265.9	238.5	353.2	231.3	331.5	185.9	219.8	189.7
3RD.QTR.		400.0	285.2	247.7	353.2	242.4	349.6	196.4	222.2	190.1
4TH.QTR.		425.5	298.0	249.8	353.2	254.1	361.4	200.2	222.2	199.6
1ST.QTR.	1991	419.4	309.4	249.8	353.2	242.5	361.4	192.9	222.2	196.9
2ND.QTR.		413.6	309.4	249.8	353.2	242.5	361.4	193.6	222.2	197.1
3RD.QTR.		413.2	308.5	250.3	353.2	232.8	361.4	195.2	222.2	197.3
4TH.QTR.		441.5	283.0	257.6	353.2	234.4	362.8	194.9	222.2	202.1
1ST.QTR.	1992*	445.3	264.3	264.3	400.2	237.9	361.4	195.2	229.0	202.1
2ND.QTR.		443.0	283.9	240.0	420.3	240.4	362.4	193.4	229.9	206.6
3RD.QTR.		468.1	274.0	235.6	420.3	241.7	364.7	189.9	229.9	206.6
4TH.QTR.		503.7	276.6	233.6	420.3	246.8	364.7	189.3	229.9	292.1

* : PRELIMINARY.

(٥٦) معدل اسعار صرف أهم العملات الاجنبية (لكل وحده)

(56) Average Exchange Rates of Major Foreign Currencies (Per Unit)

(بالفلس)
(In Fils)

الفترة	دولار امريكي U.S.DOLLAR		جنية استرليني POUND STERLING		مارك الماني D.MARK		فرنك سويسري SWISS FRANC		فرنك فرنسي FRENCH FRANC		ليرا ايطالي (لكل مائة) ITALIAN LIRA (PER 100)	
	شراء BUYING	بيع SELLING	شراء BUYING	بيع SELLING	شراء BUYING	بيع SELLING	شراء BUYING	بيع SELLING	شراء BUYING	بيع SELLING	شراء BUYING	بيع SELLING
معدل الفترة												
١٩٨٥	393.3	395.9	507.6	511.6	134.3	135.3	161.1 *	162.3	44.0	44.3	20.6	20.9
١٩٨٦	348.5	351.5	511.5	515.6	161.0	162.3	194.7	196.2	50.4	50.8	23.4	23.6
١٩٨٧	337.5	339.5	553.1	556.4	188.0	189.1	226.8	228.1	56.2	56.6	26.1	26.3
١٩٨٨	374.1	376.8	666.0	670.7	213.2	214.7	255.9	257.7	62.8	63.3	28.8	29.0
١٩٨٩	572.1	577.1	934.5	943.4	304.8	307.7	350.0	352.9	89.8	90.7	41.7	42.2
١٩٩٠	661.6	665.8	1180.9	1188.5	410.3	413.0	478.3	481.4	121.8	122.6	55.4	55.7
١٩٩١	679.5	682.2	1200.5	1207.0	410.5	412.8	475.3	477.9	120.7	121.4	54.9	55.2
١٩٩٢	678.8	680.8	1196.9	1203.0	435.1	437.3	483.9	486.3	128.4	129.1	55.3	55.6
١٩٩٢ نيسان	688.6	690.6	1208.9	1214.9	416.6	418.7	452.0	454.3	123.2	123.8	55.4	55.7
ايار	680.7	682.7	1230.5	1236.7	419.2	421.3	455.9	458.2	124.7	125.3	55.7	56.0
حزيران	674.9	676.9	1251.1	1257.4	428.9	431.1	473.9	476.3	127.5	128.1	56.7	57.0
تموز	667.9	669.9	1280.1	1286.9	447.7	450.0	500.6	503.1	132.7	133.4	59.1	59.4
آب	667.0	669.0	1293.9	1300.3	459.5	461.8	513.5	516.0	135.5	136.2	60.5	60.8
ايلول	672.3	674.3	1242.8	1249.8	462.5	464.8	524.7	527.3	136.1	136.8	57.8	58.1
تشرين اول	679.3	681.3	1127.3	1132.9	458.2	460.5	516.9	519.5	135.2	135.9	52.0	52.3
تشرين ثاني	687.6	689.6	1048.8	1054.1	432.9	435.1	481.3	483.7	128.0	128.6	50.4	50.7
كانون اول	687.7	689.7	1064.9	1070.2	434.1	436.3	482.8	485.2	127.4	128.0	48.4	49.0
نهاية الفترة												
١٩٨٥	366.2	369.3	527.3	531.5	149.2	150.4	176.7	178.1	48.5	48.9	21.8	22.1
١٩٨٦	343.1	345.1	504.3	507.3	176.1	177.2	210.7	212.0	53.3	53.6	25.3	25.5
١٩٨٧	328.0	330.0	614.4	618.1	206.6	207.8	255.5	257.0	61.1	61.5	27.9	28.1
١٩٨٨	476.0	478.0	859.3	863.6	269.0	270.3	317.0	318.6	78.5	78.9	36.4	36.6
١٩٨٩	645.0	651.0	1038.9	1049.3	381.5	385.3	418.5	422.7	111.6	112.7	50.9	51.4
١٩٩٠	663.0	667.0	1271.7	1279.3	441.9	444.6	518.4	521.5	129.9	130.7	58.9	59.3
١٩٩١	674.0	676.0	1259.8	1266.1	443.7	445.9	497.5	500.0	129.9	130.5	58.6	58.9
١٩٩٢	690.0	692.0	1043.6	1048.8	426.3	428.4	471.5	473.9	125.0	125.6	46.8	47.0
١٩٩٢ نيسان	689.0	691.0	1217.2	1223.3	415.4	417.5	452.7	455.0	123.3	123.9	55.3	55.6
ايار	678.0	680.0	1238.1	1244.3	421.2	423.3	465.3	467.6	125.5	126.1	55.9	56.2
حزيران	671.0	673.0	1273.1	1279.5	439.5	441.7	487.4	489.8	130.7	131.4	58.2	58.5
تموز	669.0	671.0	1283.7	1290.1	450.7	453.0	505.6	508.1	133.5	134.2	59.6	59.9
آب	663.0	665.0	1312.7	1319.3	469.0	471.3	524.4	527.0	137.7	138.4	61.5	61.8
ايلول	672.0	674.0	1202.2	1208.2	475.1	477.5	547.4	550.1	140.7	141.4	55.8	56.1
تشرين اول	685.0	687.0	1064.3	1069.6	443.4	445.6	497.1	499.6	130.7	131.4	51.9	52.2
تشرين ثاني	690.0	692.0	1040.8	1046.0	429.8	431.9	475.9	478.3	126.8	127.4	49.3	49.5
كانون اول	690.0	692.0	1043.6	1048.8	426.3	428.4	471.5	473.9	125.0	125.6	46.8	47.0

* : السعر الرسمي .
** : (لكل مائة) .
*** : (لكل عشرة) .

(٥٦) معدل اسعار صرف أهم العملات الاجنبية (لكل وحده) (تابع)

(بالفلس)

(In Fils)

(56) Average Exchange Rates of Major Foreign Currencies (Per Unit) (Con.)

PERIOD	ليرة سورية * SYRIAN LIRA *		دينار عراقي * IRAQI DINAR *		ليرة تركي TURKISH LIRA		دينار كويتي KUWAITI DINAR		ريال سعودي SAUDIAN RIYAL		ليرة لبناني LEBANESE LIRA		ين ياباني (لكل مائة) JAPANESE YEN (PER 100)	
	بيع SELLING	شراء BUYING	بيع SELLING	شراء BUYING	بيع SELLING	شراء BUYING	بيع SELLING	شراء BUYING	بيع SELLING	شراء BUYING	بيع SELLING	شراء BUYING	بيع SELLING	شراء BUYING
							AVERAGE OF PERIOD							
1985	100.3	99.6	1278.1	1268.9	0.9 **	0.8 **	1316.9	1307.3	109.5	108.7	25.3	25.1	166.9	165.6
1986	89.5	88.8	1130.2	1121.3	53.3	52.0	1209.6	1200.1	94.8	94.0	11.0	10.9	209.5	207.9
1987	86.5	86.0	1092.3	1085.7	40.0	39.7	1217.7	1210.7	90.5	90.0	- **	- **	235.4	234.0
1988	34.3	34.0	1212.3	1203.7	26.8	26.6	1349.4	1340.0	100.5	99.8	94.7	93.9	294.6	292.6
1989	51.5	51.0	1857.6	1840.1	27.2	26.9	1960.8	1942.2	153.9	152.5	117.0	115.9	418.0	414.0
1990	59.3	58.9	2142.1	2128.0	25.6	25.6	1337.0	1327.7	177.7	176.4	99.6	98.9	462.1	459.1
1991	60.8	60.5	2196.2	2184.5	16.8	16.7	2390.5	2378.5	182.0	181.1	73.9	73.5	507.7	505.1
1992	60.7	60.4	2192.6	2181.6	10.2	10.1	2323.9	2312.3	181.8	180.8	44.8	44.6	538.7	536.0
APR. 1992	61.6	61.3	2224.0	2213.0	10.8	10.7	2345.1	2333.1	184.4	183.5	47.8	47.6	517.3	514.7
MAY	60.9	60.6	2198.5	2187.5	10.2	10.1	2335.5	2323.5	182.3	181.4	42.3	42.1	523.1	520.5
JUNE	60.4	60.1	2179.9	2168.9	9.9	9.8	2333.4	2321.4	180.7	179.8	39.5	39.3	534.7	532.0
JULY	59.8	59.5	2157.4	2146.4	9.8	9.7	2317.4	2305.7	178.8	177.9	36.9	36.7	533.8	531.1
AUG.	59.7	59.4	2154.7	2143.7	9.5	9.4	2285.0	2274.0	178.6	177.7	28.5	28.4	531.0	528.4
SEP.	60.2	59.9	2173.1	2162.1	9.4	9.3	2307.3	2295.9	180.1	179.2	26.9	26.8	549.6	546.9
OCT.	60.8	60.5	2193.9	2182.9	9.1	9.0	2315.6	2303.8	181.8	180.9	30.0	29.9	563.5	560.7
NOV.	61.5	61.2	2220.7	2209.7	8.6	8.5	2314.1	2302.5	184.1	183.2	36.1	35.9	557.2	554.4
DEC.	61.5	61.2	2221.2	2210.2	8.4	8.3	2298.6	2287.6	184.1	183.2	37.3	37.1	557.0	554.0
							END OF PERIOD							
1985	93.4	92.7	1184.0	1175.0	0.7 **	0.6 **	1275.0	1265.0	101.1	100.3	20.4 ***	20.2 ***	184.1	182.6
1986	87.9	87.4	1111.0	1104.0	45.6	45.3	1178.0	1171.0	92.0	91.5	39.2	39.0	215.6	214.3
1987	84.1	83.6	1062.0	1056.0	32.3	32.1	1220.0	1213.0	88.0	87.5	- **	- **	270.3	268.7
1988	42.6	42.4	1539.0	1531.0	26.3	26.2	1693.0	1685.0	127.5	126.9	90.2	89.8	382.8	380.9
1989	58.0	57.4	2095.0	2074.0	28.2	27.9	2230.0	2208.0	173.6	171.9	129.0	127.7	453.7	449.2
1990	59.5	59.1	2146.0	2133.0	22.8	22.7	-	-	177.9	176.8	79.2	78.7	493.8	490.9
1991	60.3	60.0	2177.0	2166.0	13.4	13.3	2379.0	2367.0	180.5	179.6	77.0	76.6	540.2	537.5
1992	61.7	61.4	2228.0	2217.0	8.2	8.1	2288.0	2277.0	184.7	183.8	37.7	37.5	555.4	552.6
APR. 1992	61.6	61.3	2214.0	2225.0	10.5	10.4	2347.0	2335.0	184.5	183.6	43.2	43.0	517.6	515.0
MAY	60.6	60.3	2190.0	2179.0	10.1	10.0	2340.0	2328.0	181.5	180.6	40.5	40.3	533.3	530.6
JUNE	60.0	59.7	2167.0	2156.0	9.9	9.8	2334.0	2322.0	179.6	178.7	39.4	39.2	536.8	534.1
JULY	59.8	59.5	2161.0	2150.0	9.7	9.6	2300.0	2289.0	179.1	178.2	33.1	32.9	526.0	523.4
AUG.	59.3	59.0	2142.0	2131.0	9.5	9.4	2290.0	2279.0	177.5	176.6	27.8	27.7	540.5	537.8
SEP.	60.1	59.8	2171.0	2160.0	9.3	9.2	2312.0	2300.0	179.9	179.0	27.5	27.4	565.4	562.6
OCT.	61.3	61.0	2212.0	2201.0	8.8	8.7	2317.0	2305.0	183.4	182.5	35.0	34.8	557.2	554.4
NOV.	61.7	61.4	2228.0	2217.0	8.5	8.4	2311.0	2300.0	184.7	183.8	37.0	36.8	555.4	552.6
DEC.	61.7	61.4	2228.0	2217.0	8.2	8.1	2288.0	2277.0	184.7	183.8	37.7	37.5	555.4	552.6

* : OFFICIAL RATES.
** : (PER 100).
*** : (PER 10).

(١١) معدل اسعار صرف أهم العملات الاجنبية

(11) Average Exchange Rates of Major Foreign Currencies

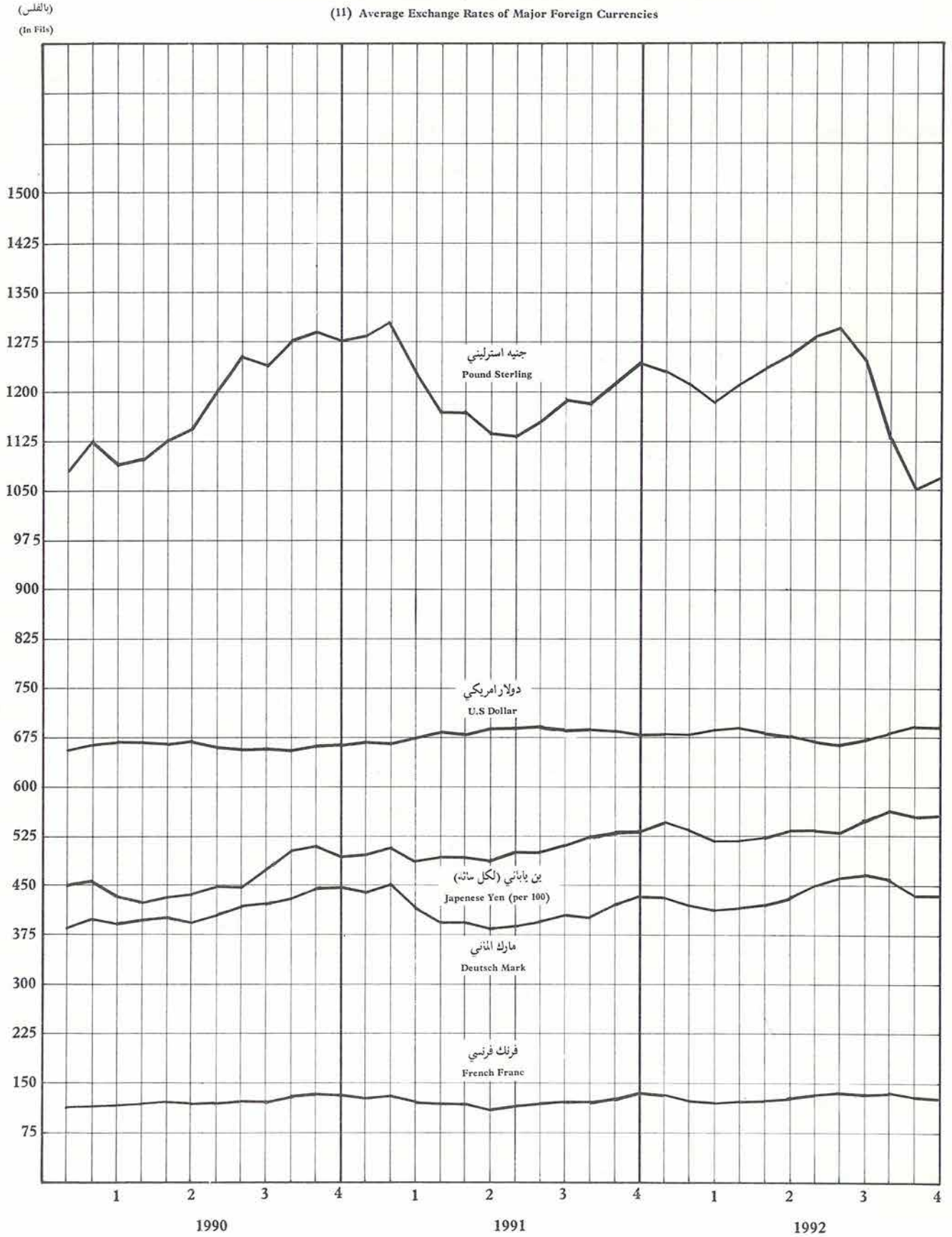

(٥٧) الرقم القياسي لاسعار الاسهم

(57) Share Price Index
(1985 = 100)

نسبة التغير % CHANGE	الرقم القياسي العام GENERAL INDEX	شركات الخدمات SERVICE COMPANIES	شركات الطاقة الكهربائية ELECTRICITY COMPANIES	شركات الصناعة والتعدين MANUFACTURING AND MINING COMPANIES	شركات التامين INSURANCE COMPANIES	البنوك والشركات المالية BANKS AND FINANCIAL INSTITUTIONS	الفترة PERIOD	
12.7	163.6	319.3	143.7	164.1	293.3	147.3	1982	
-19.1	132.3	222.8	110.2	124.6	188.3	133.9	1983	
-20.4	105.3	134.3	101.0	106.1	115.3	102.7	1984	
-5.0	100.0	100.0	100.0	100.0	100.0	100.0	1985	
-5.2	94.8	86.6	103.1	94.7	109.4	93.6	1986	
5.9	100.4	87.9	102.3	106.2	125.5	94.1	1987	
9.0	109.4	92.9	108.2	119.2	141.1	98.9	1988	
22.2	133.7	134.5	99.9	159.1	124.7	112.2	1989	
16.4	155.6	211.5	76.6	186.1	116.5	133.5	1990	
-5.7	146.7	198.5	70.9	189.6	125.5	113.4	1991	
24.3	182.4	224.2	86.2	238.8	173.8	137.0	1992 *	
1.2	131.3	204.5	58.4	156.6	107.4	110.0	DEC. 1990	كانون اول
1.7	133.5	199.5	56.7	160.9	102.3	110.2	JAN. 1991	كانون ثاني
-3.0	129.5	145.8	58.4	156.6	103.7	109.1	FEB.	شباط
16.3	150.6	190.8	68.1	185.2	112.5	125.4	MAR.	اذار
-3.1	145.9	204.1	66.7	188.2	116.5	114.7	APR.	نيسان
2.4	149.4	204.3	68.1	192.4	117.4	118.0	MAY	ايار
-1.4	147.3	201.6	69.8	190.2	117.6	116.2	JUNE	حزيران
-0.1	147.2	189.7	69.4	192.3	124.1	114.8	JULY	تموز
-2.9	142.9	181.6	69.2	187.2	122.2	110.8	AUG.	آب
0.2	143.2	185.3	69.3	185.8	124.3	111.9	SEP.	ايلول
2.0	146.1	197.1	68.1	188.3	130.4	113.7	OCT.	تشرين اول
1.4	148.2	214.2	69.7	190.9	131.9	114.2	NOV.	تشرين ثاني
5.1	155.8	211.2	81.7	202.1	136.6	119.7	DEC.	كانون اول
4.6	162.9	214.7	85.5	211.2	140.1	126.2	JAN. 1992	كانون ثاني
1.7	165.6	210.1	84.2	214.0	146.8	129.2	FEB.	شباط
0.5	166.4	209.1	84.2	216.9	159.6	126.6	MAR.	اذار
7.0	178.0	240.2	90.9	235.4	164.8	130.0	APR.	نيسان
-1.1	176.1	234.1	82.2	236.2	169.4	127.8	MAY	ايار
-1.6	173.3	226.9	81.5	236.7	164.1	120.9	JUNE	حزيران
-0.8	172.0	219.1	81.2	233.6	172.7	120.3	JULY	تموز
4.9	180.5	215.7	81.7	249.8	170.7	125.3	AUG.	اب
2.5	185.0	221.4	85.5	239.7	178.3	142.2	SEP.	ايلول
5.2	194.7	223.8	89.1	248.3	194.8	153.3	OCT.	تشرين اول
9.3	212.9	232.8	91.4	264.8	208.1	168.6	NOV.	تشرين ثاني
4.1	221.6	242.5	97.5	278.8	216.6	173.4	DEC.	كانون اول

NOTE : 1- THE INDEX WEIGHTED BY SUBSCRIBED CAPITAL.
2- DATA FOR YEARS BEFORE 1985 HAVE BEEN DERIVED BY LINKING THE OLD INDEX (1978=100) TO THE NEW ONE.
* : PRELIMINARY .

ملاحظة : ١- الرقم القياسي مرجح براس المال المكتتب به .
٢- ارقام السنوات قبل عام ١٩٨٥ تم اشتقاقها من ربط الرقم القياسي القديم (١٩٧٨ = ١٠٠) بالرقم القياسي الجديد .
* : اولية .

(١٢) الرقم القياسي لاسعار الاسهم

(12) Share Price Index

(1985 = 100)

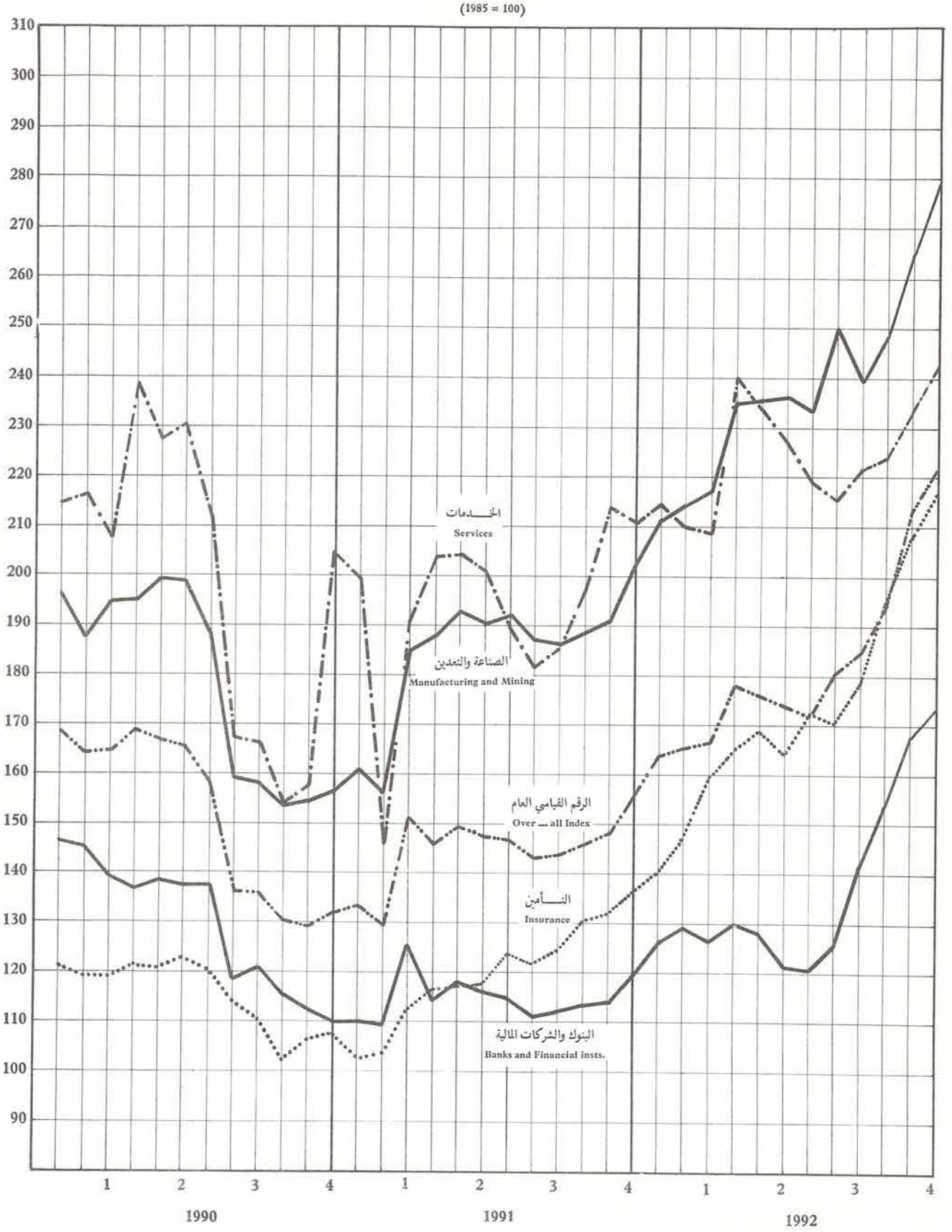

(٥٨) اربحية الشركات المتداوله في سوق عمان المالي

(58) Profitability of Companies Traded in Amman Financial Market

(Percentage) (نسبة مئوية)

SECTOR	1991	1990	1989	1988	1987	1986	1985	1984	القطاع
ALL SECTORS									جميع القطاعات
NET PROFIT(AFTER TAX)(MILL.JD)	155.5	170.2	173.7	86.4	53.6	42.1	48.3	47.7	صافي الارباح بعد الضرائب (مليون دينار)
GROWTH RATE	-8.6	-2.0	101.0	61.2	27.3	-12.8	1.3	60.6	معدل النمو
(1) NET PROFIT/SHAREHOLDERS' EQUITY	13.3	15.8	18.3	9.8	7.1	6.1	7.1	7.8	(١) صافي الارباح/حقوق المساهمين
(2) NET PROFIT/TOTAL ASSETS	1.2	1.8	1.8	1.1	0.8	0.7	0.8	0.9	(٢) صافي الارباح/اجمالي الموجودات
BANKS&FINANCIAL INSTS.SECTOR									قطاع البنوك والمؤسسات المالية
NET PROFIT(AFTER TAX)(MILL.JD)	68.8	72.0	56.9	50.5	36.1	36.7	39.4	39.8	صافي الارباح بعد الضرائب (مليون دينار)
GROWTH RATE	-4.4	26.5	12.7	39.9	-1.6	-6.9	-1.0	8.7	معدل النمو
(1) NET PROFIT/SHAREHOLDERS' EQUITY	13.4	15.7	14.3	13.5	10.4	11.9	13.3	14.7	(١) صافي الارباح/حقوق المساهمين
(2) NET PROFIT/TOTAL ASSETS	0.6	0.9	0.7	0.7	0.7	0.7	0.8	0.9	(٢) صافي الارباح/اجمالي الموجودات
INSURANCE SECTOR									قطاع التامين
NET PROFIT(AFTER TAX)(MILL.JD)	3.8	3.6	3.4	2.6	2.3	2.6	2.1	1.6	صافي الارباح بعد الضرائب (مليون دينار)
GROWTH RATE	5.6	5.9	30.8	13.0	-11.5	23.8	31.2	45.5	معدل النمو
(1) NET PROFIT/SHAREHOLDERS' EQUITY	12.3	11.4	11.8	9.7	10.8	12.8	10.5	7.9	(١) صافي الارباح/حقوق المساهمين
(2) NET PROFIT/TOTAL ASSETS	5.0	4.6	4.9	4.5	4.9	5.5	4.8	3.5	(٢) صافي الارباح/اجمالي الموجودات
SERVICE SECTOR									قطاع الخدمات
NET PROFIT(AFTER TAX)(MILL.JD)	3.9	3.5	1.0	-1.5	0.4	-2.7	-2.2	0.7	صافي الارباح بعد الضرائب (مليون دينار)
GROWTH RATE	11.4	250.0	-166.7	-475.0	-114.8	22.7	-414.3	-84.1	معدل النمو
(1) NET PROFIT/SHAREHOLDERS' EQUITY	7.6	5.0	1.5	-1.3	0.5	-4.7	-3.5	1.0	(١) صافي الارباح/حقوق المساهمين
(2) NET PROFIT/TOTAL ASSETS	1.9	1.6	0.5	-0.4	0.2	-1.5	-1.3	0.4	(٢) صافي الارباح/اجمالي الموجودات
MANUFACTURING SECTOR									قطاع الصناعة
NET PROFIT(AFTER TAX)(MILL.JD)	79.0	91.1	112.4	34.8	14.8	5.5	9.0	5.6	صافي الارباح بعد الضرائب (مليون دينار)
GROWTH RATE	-13.3	-19.0	223.0	135.1	169.1	-38.9	60.7	-145.2	معدل النمو
(1) NET PROFIT/SHAREHOLDERS' EQUITY	13.7	17.7	24.6	9.4	4.7	1.8	3.0	2.2	(١) صافي الارباح/حقوق المساهمين
(2) NET PROFIT/TOTAL ASSETS	6.6	8.1	10.7	3.8	1.8	0.7	1.1	0.8	(٢) صافي الارباح/اجمالي الموجودات

SOURCE : A.F.M,JORDANIAN SHARE-HOLDING COMPANIES GUIDE. المصدر : سوق عمان المالي ، دليل الشركات المساهمة العامة الاردنية .

(٥٩) الاسهم المتداولة في سوق عمان المالي

(59) Traded Shares in Amman Financial Market

		INSURANCE COMPANIES	شركات التامين	BANKS AND FINANCIAL INSTITUTIONS					البنوك والشركات المالية		
الفتـــــرة		مجموع القطاع SECTOR TOTAL	الاردنية الفرنسية للتامين JORDAN FRENCH INSURANCE	مجموع القطاع SECTOR TOTAL	البنك العربي المحدود ARAB BANK LIMITED	البنك الاهلي الاردني JORDAN NATIONAL BANK	بنك الاسكان HOUSING BANK	البنك الاردني الكويتي JORDAN KUWAIT BANK	البنك الاسلامي الاردني JORDAN ISLAMIC BANK	مجموع القطاع SECTOR TOTAL	المجموع العام GRAND TOTAL
راس المال المكتتب به (بالالف دينار) **		310905	2200	24350	44000	9127	12000	5000	7200	154227	548207
						حجم التداول بالالف دينار					
	١٩٨٢	39832.2	2891.0	8813.5	7823.6	2446.5	2698.8	4330.9	6401.7	49085.7	112252.6
	١٩٨٣	20892.9	966.4	5135.1	7509.9	7394.6	1320.0	3833.9	7261.5	86941.4	119607.9
	١٩٨٤	14645.8	327.7	2582.1	9287.3	3551.1	719.8	981.6	6693.4	33039.3	53092.3
	١٩٨٥	11846.1	990.4	2574.1	23135.1	5957.3	840.5	1223.9	825.6	47092.0	64324.0
	١٩٨٦	18339.9	1427.2	4212.3	12163.5	4892.9	1354.3	940.3	348.1	39155.7	64767.4
	١٩٨٧	91556.7	3714.5	7404.6	6174.1	2164.2	404.9	757.9	259.5	40281.7	142559.2
	١٩٨٨	76373.8	1296.5	3098.9	12231.9	1417.4	749.2	789.0	284.1	40667.6	126968.0
	١٩٨٩	240333.8	3206.8	7841.8	46461.7	2811.6	1802.1	585.2	391.3	85464.1	365240.4
	١٩٩٠	158019.2	3369.6	6422.9	38327.2	1235.0	778.7	2420.3	1041.1	71177.1	266402.7
	١٩٩١ ***	177757.6	1226.3	4794.6	23081.6	1887.0	955.1	4743.4	489.7	75523.3	292419.5
	١٩٩٢	522874.0	14651.6	25309.2	19690.3	14490.5	7618.7	12394.7	1893.1	202859.9	878758.7
تموز	١٩٩٢	18505.4	51.8	345.9	1398.9	186.5	31.5	106.7	35.0	6160.5	30995.3
اب		26367.7	2725.3	3129.8	588.9	227.4	619.7	1184.3	34.5	18966.8	56625.9
ايلول		42328.2	2462.4	3543.1	958.1	5165.0	2349.9	1201.7	476.4	29774.6	95277.2
تشرين اول		31753.3	620.8	1738.5	2973.7	1188.1	422.6	902.2	369.9	24804.0	67541.2
تشرين ثاني		76114.9	2338.5	4270.7	885.4	3452.2	878.3	1989.5	549.3	30752.9	126497.4
كانون اول		55361.9	1508.0	5298.5	3828.6	3059.6	1363.2	1733.3	156.0	25564.7	101300.6
						عدد الاسهم المتداولة بالالف سهم					
	١٩٨٢	14704.4	464.4	1829.6	61.0	99.9	874.6	1095.8	2516.6	10971.0	34600.4
	١٩٨٣	13306.0	197.5	1428.0	69.1	* 4188.9	499.3	955.1	2310.0	16410.7	36317.4
	١٩٨٤	12384.7	145.7	1949.3	86.0	1216.7	363.4	324.0	2015.1	10728.6	28253.8
	١٩٨٥	9934.8	349.6	1379.5	149.9	2136.9	522.0	468.9	308.3	15716.3	31249.9
	١٩٨٦	15993.0	512.1	1925.6	87.1	1879.5	856.3	456.1	156.4	17009.1	39934.0
	١٩٨٧	59293.0	714.9	2941.1	49.8	847.6	242.5	452.8	130.8	18411.2	85767.9
	١٩٨٨	64753.1	245.2	2069.2	95.3	547.0	412.7	522.7	161.7	21807.4	104061.0
	١٩٨٩	129717.3	1468.2	3985.6	254.0	1110.0	919.8	408.0	176.9	28137.0	192585.0
	١٩٩٠	70967.8	1691.1	3529.1	151.9	508.0	322.1	1416.1	299.1	23530.2	134382.6
	١٩٩١ ***	80836.8	682.7	2571.2	179.4	756.8	429.0	3487.7	170.1	35905.4	156821.4
	١٩٩٢	164821.1	5249.1	9360.0	160.0	3734.0	2439.8	5927.0	541.9	80820.7	344759.6
تموز	١٩٩٢	5356.8	20.7	144.1	11.9	66.9	12.6	57.0	12.2	1936.1	11889.3
اب		8394.0	985.3	1161.1	5.1	76.5	227.5	545.9	12.1	8650.0	23271.2
ايلول		13330.4	841.4	1296.6	8.2	1339.2	699.9	520.0	136.9	11797.5	38503.0
تشرين اول		10080.8	214.9	662.8	24.5	291.2	125.1	406.9	102.0	8335.1	24761.6
تشرين ثاني		20799.7	715.3	1403.0	7.4	816.7	250.7	848.1	147.3	11810.2	43963.6
كانون اول		19105.7	429.4	1680.8	29.9	709.1	380.1	698.5	42.1	7797.1	36047.0

* جزئت القيمة الاسمية للسهم الى دينار واحد.
** كما هو في ١٩٩١/١٢/٣١ .
*** اولية .

(٥٩) الاسهم المتداولة في سوق عمان المالي (تابع)

(59) Traded Shares in Amman Financial Market (Con.)

PERIOD	SERVICES COMPANIE / شركات الخدمات			MANUFACTURING AND MINING COMPANIES / شركات الصناعة والتعدين					
	الخطوط البحرية الوطنية JORDAN NATIONAL SHIPPING LINES	شركة الكهرباء الاردنية JORDAN ELECTRICITY COMPANY	مجموع القطاع SECTOR TOTAL	مصفاة البترول الاردنية JORDAN PETROLEUM REFINERY	مصانع الاسمنت الاردنية THE JORDAN CEMENT FACTORIES	العربية لصناعة الادوية THE ARAB PHARM. MANUFAC.	الوطنية لصناعة الصلب NATIONAL STEEL INDUSTRY	الصناعية التجارية الزراعية (الانتاج) INDUSTRIAL COMMERCIAL AGRICULTURAL (PRODUCTION)	العربية لصناعة الالمنيوم ARAB ALUMINIUM INDUSTRY
** SUBSCRIBED CAPITAL (IN THOUSAND OF JD)	6935	9000	58725	32000	60444	5000	4000	3466	4000
	VALUE OF TRADED SHARES IN THOUSAND OF JD								
1982	2856.3	2091.8	14521.2	4070.1	3725.2	1556.5	5612.9	2869.2	2276.4
1983	427.7	940.3	6638.5	2524.2	1347.1	1223.9	1660.8	901.7	526.1
1984	280.3	991.9	2825.1	1451.0	964.2	999.9	715.4	494.4	1313.8
1985	187.2	823.9	2811.8	1739.4	_	980.6	335.4	461.7	1592.2
1986	555.0	730.3	3059.5	1771.2	_	1266.2	1833.9	527.0	3354.0
1987	190.1	609.9	3316.2	2110.6	5413.0	1254.2	10967.0	428.0	15790.0
1988	374.4	883.7	6827.7	2307.5	5468.0	1690.2	7007.2	1211.4	7988.6
1989	8102.2	1044.2	31600.7	3319.7	5034.0	10068.8	4612.7	7584.4	11055.6
1990	1755.2	965.0	30783.5	2373.1	6648.4	6571.3	949.9	4115.1	6767.1
1991	751.1	1055.6	34344.0	2366.3	6180.0	7771.8	4912.9	7864.3	14168.8
*** 1992	2313.6	1860.0	127715.6	4395.1	21107.2	32553.2	29954.2	13560.8	32729.9
JULY 1992	11.5	91.2	5983.5	241.9	599.8	1464.4	1084.7	712.0	1590.6
AUG.	16.0	74.5	8161.6	238.5	975.8	449.5	6358.8	304.8	1203.5
SEP.	39.5	73.7	19631.3	262.8	570.3	905.4	6023.7	622.0	1333.9
OCT.	23.8	149.0	9245.4	529.1	169.7	753.8	332.8	832.6	2604.8
NOV.	49.2	202.9	15358.9	340.6	2358.1	3614.3	2785.4	3222.4	5385.4
DEC.	46.5	601.4	15075.5	622.7	6263.5	2605.7	1240.0	1430.5	4967.7
	NUMBER OF TRADED SHARES IN THOUSAND SHARES								
1982	991.8	978.3	7095.4	464.3	1674.0	279.6	1376.8	547.1	1988.9
1983	190.7	575.4	5172.7	304.1	693.8	311.1	573.4	216.8	750.1
1984	239.0	651.6	3191.2	199.4	561.5	300.9	471.1	136.7	2217.0
1985	210.8	545.7	4219.3	252.4	_	308.0	280.2	170.7	2263.0
1986	808.9	482.6	5006.3	257.5	_	471.9	1186.0	310.3	3481.9
1987	213.6	401.7	5122.6	292.0	5253.5	599.9	4606.0	295.2	9225.2
1988	409.4	540.2	15431.3	303.0	4426.3	777.8	2511.6	943.3	4326.1
1989	4337.2	674.8	30745.1	410.7	4544.9	2566.7	1615.0	3529.4	4730.4
1990	665.9	857.4	36355.5	305.6	5834.9	1380.0	393.8	1600.2	2270.5
1991	290.3	975.8	37508.0	287.5	5576.0	1576.3	1675.4	1983.1	3545.5
*** 1992	920.6	1316.8	89757.8	507.3	15362.4	4137.6	6355.4	2118.8	4226.1
JULY 1992	4.8	71.8	4452.3	28.6	479.2	148.5	233.7	120.3	201.4
AUG.	6.8	58.7	5066.1	29.6	767.8	49.1	1216.7	53.2	161.1
SEP.	16.7	55.0	12078.5	32.0	440.6	124.8	1026.9	106.7	171.7
OCT.	10.4	106.2	5682.9	63.2	512.3	110.9	225.5	145.4	307.2
NOV.	21.2	142.5	9950.7	40.8	1620.0	497.8	463.3	508.0	547.6
DEC.	20.2	387.3	7463.4	68.2	3711.2	377.4	208.8	228.2	452.0

* NOMINAL SHARE VALUE WAS DIVIDED TO 1 JD FOR EACH.
** AS OF DECEMBER 31 , 1991 .
*** PRELIMINARY.

INDEX

		page number
	PRODUCTION	
46	Gross National Product At Current Prices.	80
47	Gross National Product At Constant Prices.	81
48	Sources and Uses of Gross Domestic Product.	82
49	Agricultural Production.	83
50	Industrial Production of Principal Industries.	84-85
51	Industrial Production Index.	86-87
52	Construction Activity.	88-89
	PRICES	
53	Cost of Living Index.	92-93
54	Wholesale Prices of Principal Commodities in Amman.	94-95
55	Amman Wholesale Price Index.	96-97
56	Average Exchange Rates of Major Foreign Currencies (Per Unit).	98-99
57	Share Price Index.	101
58	Profitability of Companies Traded in Amman Financial Market.	103
59	Traded Shares in Amman Financial Market.	104-105
	Graphic Charts	
1	Gold and Foreign Exchange Reserves.	20
2	Money Supply.	23
3	Outstanding Licenced Banks Credit.	29
4	Licenced Banks Deposits with C.B.J.	37
5	Total Deposits with Licenced Banks.	40
6	Banks' Clearing.	45
7	Internal Public Debt.	51
8	Trade Balance.	61
9	Construction Activity	90
10	Cost of Living Index.	91
11	Average Exchange Rates of Major Foreign Currencies.	100
12	Share Price Index.	102

INDEX

		page number
1	Major Economic Indicators.	4-7
	MONEY AND BANKING	
2	Assets and Liabilities of the Central Bank of Jordan.	8-11
3	Consolidated Balance Sheet of the Licenced Banks.	12-15
4	Consolidated Balance Sheet of the Specialized Credit Institutions.	16
5	Consolidated Balance Sheet of other Financial Corporations.	17
6	Consolidated Balance Sheet of the Financial System.	18
7	Gold and Foreign Exchange Reserves.	19
8	Currency Issued by Denomination.	21
9	Money Supply.	22
10	Factors Affecting Money Supply.	24
11	Monetary Survey of the Banking System.	25
12	Reserve Money.	26
13	Factors Affecting Reserve Money.	27
14	Sectorial Distribution of Outstanding Licenced Banks Credit.	28
15	Licenced Banks Credit According to Type and period of Maturity.	30-31
16	Total Credit by Credit Institutions.	32
17	Loans Movement of Specialized Credit Institutions.	33
18	Term Structure of Lending Rates.	34
19	Legal Ratios Imposed on licenced Banks.	35
20	Licenced Banks Deposits with Central Bank of Jordan.	36
21	Total Deposits with Licenced Banks.	38-39
22	Deposits with Licenced Banks in Foreign Currencies.	41
23	Term Structure of Deposit Rates.	42
24	Syndicated Loans and Corporate Bonds.	43
25	Banks' Clearing.	44
	PUBLIC FINANCE	
26	Summary of Central Government Budget.	46-47
27	Central Government Domestic Revenues.	48
28	Government Expenditures.	49
29	Economic Classification of Government Expenditures.	50
30	Internal Public Debt Flows.	52-53
31	Internal Public Debt Outstanding Balances.	54-55
32	External Public Debt.	56
	EXTERNAL TRADE AND BALANCE OF PAYMENTS	
33	Activity in Aqaba Port.	57
34	Main Items of the Balance of Payments.	58-59
35	Current Account.	60
36	External Trade by Economic Functions.	62-63
37	Geographical Distribution of External Trade.	64-65
38	Domestic Exports by Commodity According to SITC.	66-67
39	Imports by Commodity According to SITC.	68-69
40	Domestic Exports to Arab Countries According to SITC.	70-71
41	Imports From Arab Countries According to SITC.	72-73
42	Indices of Unit Price and Unit Volume of Exports - Imports.	74-75
43	Arrivals and Departures by Nationality.	76-77
44	Foreign Exchange Permits Distributed by Area.	78
45	Foreign Exchange Permits Issued of Invisible Trade and Capital Transfers.	79

Tables or parts of the tables may be reproduced or referred to provided that the Central Bank of Jordan Monthly Statistical Bulletin with its date and number is especially quoted as the source.

CENTRAL BANK OF JORDAN

Monthly Statistical Bulletin

VOL 28 No. 12 December 1992

DEPARTMENT OF RESEARCH AND STUDIES